458

طربزون ولايتى سالنامه سى

١٣٢١

سنۀ هجريه‌سنه مخصوصدر

يكرمى برنجى دفعه اوله‌رق ترتيب اولنمشدر

طربزونده ولايت مطبعه‌سنده طبع اولنمشدر

طربزون ولايتی

١٣٢١ سنهٔ هجريه‌سنه مخصوص سالنامه

يكرمی برنجی دفعه

طربزونده ولايت مطبعه‌سنده طبع اولنمشدر

افاده

برقاچ سنه‌یه کلنجیه قدر طربزون ولایتی سالنامه‌سنده برتقویم ایله درسعادت سالنامه‌سندن عیناً نقل اولنان بعض معلومات رسمیه‌دن و مأمورین اسامیسندن بشقه بر شیئه تصادف ایدیله‌مزدی . دها طوغریسنی سویلمك لازم کلیرسه ، عادت یرینی بولسون دیه بر سالنامه ترتیب و نشر اولنوردی . بر ولایت سالنامه‌سنك هر درلو معلوماتی جامع اولمسنده‌کی فائده‌لر ذات سامیٔ ولایتپناهی طرفندن نظر تقدیره آلنمش اولدیغندن اوچ درت سنه‌دن بری معتاد اولان معلومات رسمیه‌دن بشقه ولایتك احوال جغرافیه و صحیه و زراعیه و تاریخیه‌سنه و امور نافعه و تجاریه‌سنه دائر بر خیلی شیلر یازلمش و ادخالات و اخراجات ایچون متعدد ایستاتستیقلر و جدوللر قونلدیغی کبی طربزون ، صامسون ، کیره‌سونك و بعض مؤسسات دینیه و نافعه‌نك ویانه‌ده بعده‌کر اعمالات خانه‌سنده چینقواوزرینه حك ایتدیریلان رسملری درج اولنمش ایدی . بمنه الکریم بو سنه یکرمی برنجی دفعه اولمق اوزره انتشار ایدن سالنامه‌ده ایسه یکیدن بر چوق تتبعات ایله ولایتك احوال جغرافیه و تاریخیه‌سنه دائر دها اطرافلی معلومات یازلمش و زراعت حقنده‌کی مقاله‌ده زراعتك ولایتمز داخلنده سهولتله تطبیق اولنه‌بیله‌جك ترقیات و تکملاتندن آز چوق بحث ایدلدکدن صوکره اختراعات اخیره‌دن اولان آلات و ادوات زراعیه‌دن بو طرفلرده قوللانیله‌بیلمسی قابل اولانلرینك رسملری ده کوسترلمش و ولایت داخلنده یاپیلان تره یاغلرینك صورت اعمالی پك ابتدائی بر حالده اولدیغندن ایی تره یاغی یاپمق اصوللری تعریف اولنوب پینرجیلکه دائرده بعض ایضاحات ویرلمشدر . ولایتك بتون ملحقاتنده باشلیجه حاصلات ارضیه‌یی ، اورمانلری ، معدن موقعلرینی کوسترن خریطهٔ زراعیه و اقتصادیه‌نك یالکز طربزونده دکل دیکر ممالك شاهانه‌ده شیمدی‌یه قدر یاپلمامش برشی اولدیغنی هرکس تصدیق ایدر . ولایتك جغرافیا خریطه‌سی

دخی کچن سنه‌نککنه نسبتله دها منتظم و کوزل بر شکلده طبع اولنه‌بیلمشدر . ولایتك احوال عمومیه‌سنه دائر بتون قضا و ناحیه مرکزلرینه وارنجیه قدر دها اطرافلی معلومات ویرلمش و سالنامه‌نك بکیدن بر چوق رسملرله دخی تزیینه اعتنا اولنه‌رق جلوس همایون حضرت خلافتپناهی یوم مسعودنده رسم کشادی اجرا ایدیلان صامسون غربا خسته‌خانه‌سنك و امور نافعه‌یه دائر یازیلان مقاله مخصوصه‌ده بیلدیرلدیکی اوزره طربزون لیماننی دکرمن دره‌سنك کتیردیکی قوملرله طولمقدن محافظه ایچون یاپلمقده اولان سدك رسملری‌ده درج ایدلمشدر . تجارت ایستاتستیقلرینه کلنجه ، بونلرك نه‌قدر فائده‌لی شیلر اولدیغنی سویلمکه لزوم یوقدر ، بو معلومات کمرك اداره‌لرندن ، واپور قومپانیه‌لرندن بر بر طوپلانمش و صوکره بر ایستاتستیق حالنده ترتیب اولنمش اولدیغندن سالنامه‌نك ناصل امکلرله وجوده کلدیکنی و بلطفه تعالی هر سنه دها منتظم بر صورتده انتشاری ایچون نه‌قدر صرف ذهن ایدلدیکنی آکلامق کوچ بر شی دکلدر . آتیاً‌ده ، سایهٔ کمالات وایهٔ حضرت پادشاهیده سالنامه‌مزك بوندن اولکیلره بکزه‌میه‌جك بر منتظم شکله ارجاعی ایچون هیچ بر فداکارلقدن کیری طورلمیه‌جقدر . انشاء موفق اولورز .

تقویم

١٣٢١ سنهٔ هجریه
١٣١٩ سنهٔ مالیه

اخطار مخصوص

ارباب تقویمه معلوم مدرکه عینی عرض دائره‌سنه تصادف ایدن یرلر ایچون اوقات تقویمیه تخلف ایتمز . هر هانکی بر نصف النهار دائره‌سنك کچدیکی یرلرده وقت زوالك دکشمامسی بوکا بکزر . فی الحقیقه شمس حرکت صوریه‌سیله نصف النهار دائره‌لرینك برندن دیکرینه انتقال ایدر . نصف النهار ایسه زوالدن بشقه برشی اولمدیغندن برنصف النهار دائره‌سی التنده بولنان نقطه‌لرده شمسك عین زمانده سمت رأسه واصل اوله‌جغی اشکاردر . فقط عرض درجه‌لرینك تبدلندن طولانی شمسك مطالعیه برابر میلیده تحول ایده‌جکندن مختلف عرضلرده‌کی حسابات تقویمیه‌نك بری برینه توافق ایتمامسی لازم کلیر . طربزون ایله برابر ولایتك بلاد ساحلیه‌سی علی الاکثر استانبول ایله همان عینی عرض دائره‌سی اوزرنده تصادف ایتدیکندن استانبول عرضنه کوره تنظیم ایدلمش اولان برتقویم بورالرده‌ده قوللانیله‌بیلیر . دها طوغریسی استانبول ایله طربزون آراسنده عرضاً اولان فرقی زمانه تحویل ایده‌جك اولور ایسه‌ك حصوله کله‌جك بر قاچ دقیقه‌لك فرقك اوقدر اهمیتی اوله‌ماز . طربزونك استانبولدن طولاً اولان بعدی همان اون درجه قرق بش دقیقه‌یه بالغ اولدیغندن زمان جهتیله آرالرنده‌کی فرقده تقریباً قرق اوچ دقیقه‌دن عبارتدر .

١٣٢١ سنهٔ قمریه — سنهٔ مالیه ١٣١٩

ایام	شهور: محرم الحرام	مارت رومی	مارت افرنجی	روز قاسم	طلوع شمس ساعت	طلوع شمس دقیقه	ظهر ساعت	ظهر دقیقه	عصر اول ساعت	عصر اول دقیقه	عصر ثانی ساعت	عصر ثانی دقیقه	عشا ساعت	عشا دقیقه	امساك ساعت	امساك دقیقه	مواسم
بازار	١	١٧	٣٠	١٤٣	١١	٢٢	٥	٤٨	٩	٢٠	١٠	١٤	١	٣٣	٩	٣٦	رأس سنهٔ هجریهٔ قمریه
بازارایرتسی	٢	١٨	٣١	١٤٤		١٩		٤٧		٢٠		١٤		٣٣		٣٣	١٣٢١
صالی	٣	١٩	١	١٤٥		١٦		٤٥		١٩		١٤		٣٣		٣٠	نیسان افرنجی
چهارشنبه	٤	٢٠	٢	١٤٦		١٣		٤٤		١٨		١٣		٣٣		٢٧	
پنجشنبه	٥	٢١	٣	١٤٧		١١		٤٣		١٧		١٣		٣٣		٢٤	
جمعه	٦	٢٢	٤	١٤٨		٩		٤١		١٦		١٢		٣٤		٢١	
جمعه‌ایرتسی	٧	٢٣	٥	١٤٩		٦		٤٠		١٦		١٢		٣٤		١٨	
بازار	٨	٢٤	٦	١٥٠		٣		٣٩		١٥		١٢		٣٤		١٥	
بازارایرتسی	٩	٢٥	٧	١٥١	١١	٠		٣٧		١٤		١٢		٣٤		١٢	
صالی	١٠	٢٦	٨	١٥٢	١٠	٥٧		٣٦		١٤		١١		٣٤		٩	یوم عاشورا
چهارشنبه	١١	٢٧	٩	١٥٣		٥٤		٣٤		١٤		١١		٣٥		٧	
پنجشنبه	١٢	٢٨	١٠	١٥٤		٥١		٣٢		١٣		١١		٣٥		٤	
جمعه	١٣	٢٩	١١	١٥٥		٤٨		٣١		١٣		١٠		٣٥		١	
جمعه‌ایرتسی	١٤	٣٠	١٢	١٥٦		٤٦		٣٠		١٢		١٠		٣٥	٨	٥٨	
بازار	١٥	٣١	١٣	١٥٧		٤٣		٢٩		١١		١٠		٣٥		٥٥	
بازارایرتسی	١٦	١	١٤	١٥٨		٤٠		٢٧		١٠		٩		٣٦		٥١	نیسان رومی
صالی	١٧	٢	١٥	١٥٩		٣٨		٢٦		٩		٩		٣٦		٤٩	
چهارشنبه	١٨	٣	١٦	١٦٠		٣٥		٢٥		٩		٨		٣٦		٤٦	
پنجشنبه	١٩	٤	١٧	١٦١		٣٢		٢٣		٨		٨		٣٧		٤٣	
جمعه	٢٠	٥	١٨	١٦٢		٣٠		٢١		٧		٧		٣٧		٤٠	قوغوفورنه‌سی
جمعه‌ایرتسی	٢١	٦	١٩	١٦٣		٢٧		٢٠		٧		٦		٣٨		٣٧	
بازار	٢٢	٧	٢٠	١٦٤		٢٤		١٩		٦		٥		٣٨		٣٤	
بازارایرتسی	٢٣	٨	٢١	١٦٥		٢١		١٨		٥		٥		٣٩		٣١	اول سنهٔ نور
صالی	٢٤	٩	٢٢	١٦٦		١٩		١٧		٤		٥		٣٩		٢٨	
چهارشنبه	٢٥	١٠	٢٣	١٦٧		١٧		١٦		٤		٤		٤٠		٢٥	
پنجشنبه	٢٦	١١	٢٤	١٦٨		١٥		١٤		٣		٤		٤٠		٢٢	
جمعه	٢٧	١٢	٢٥	١٦٩		١٣		١٣		٢		٣		٤٠		١٩	
جمعه‌ایرتسی	٢٨	١٣	٢٦	١٧٠		١٠		١٢		١		٣		٤١		١٦	آخر سنهٔ نور
بازار	٢٩	١٤	٢٧	١٧١		٨		١١	٩	٠		٢		٤١		١٣	
بازارایرتسی	٣٠	١٥	٢٨	١٧٢		٥		٩	٩	٠		٢		٤٢		١٠	

١٣٢١ سنهٔ قمریه — سنهٔ مالیه ١٣١٩

ایام	شهور: صفر الخیر	شهور: نیسان رومی	شهور: نیسان افرنجی	روز خضر	طلوع شمس ساعت	طلوع شمس دقیقه	ظهر ساعت	ظهر دقیقه	عصر اول ساعت	عصر اول دقیقه	عصر ثانی ساعت	عصر ثانی دقیقه	عشا ساعت	عشا دقیقه	امساك ساعت	امساك دقیقه	مواسم
صالی	١	١٦	٢٩	١٧٣	١٠	٣	٥	٨	٨	٥٩	١٠	٢	١	٤٢	٨	٧	
چهارشنبه	٢	١٧	٣٠	١٧٤	١٠	٠		٧		٥٨		٢		٤٢		٤	
پنجشنبه	٣	١٨	١	١٧٥	٩	٥٨		٦		٥٧		٢		٤٣		١	مایس افرنجی
جمعه	٤	١٩	٢	١٧٦		٥٦		٥		٥٧		١		٤٣	٧	٥٨	
جمعه ایرتسی	٥	٢٠	٣	١٧٧		٥٣		٤		٥٦	١٠	٠		٤٤		٥٥	
پازار	٦	٢١	٤	١٧٨		٥١		٣		٥٥	١٠	٠		٤٤		٥٢	
پازار ایرتسی	٧	٢٢	٥	١٧٩		٤٩		٢		٥٤	١٠	٠		٤٥		٤٩	
صالی	٨	٢٣	٦	١		٤٧		١		٥٤	١٠	٠		٤٥		٤٦	روزخضر
چهارشنبه	٩	٢٤	٧	٢		٤٤	٥	٠		٥٢	٩	٥٩		٤٦		٤٤	چیچك فورتنه‌سی
پنجشنبه	١٠	٢٥	٨	٣		٤٢	٤	٥٩		٥١		٥٩		٤٦		٤١	
جمعه	١١	٢٦	٩	٤		٤٠		٥٨		٥٠		٥٨		٤٧		٣٨	
جمعه ایرتسی	١٢	٢٧	١٠	٥		٣٨		٥٧		٥٠		٥٨		٤٧		٣٦	
پازار	١٣	٢٨	١١	٦		٣٦		٥٦		٤٩		٥٧		٤٨		٣٣	
پازار ایرتسی	١٤	٢٩	١٢	٧		٣٤		٥٤		٤٨		٥٧		٤٨		٣٠	
صالی	١٥	٣٠	١٣	٨		٣٢		٥٢		٤٨		٥٦		٤٩		٢٨	
چهارشنبه	١٦	١	١٤	٩		٣٠		٥٢		٤٧		٥٦		٤٩		٢٥	مایس رومی
پنجشنبه	١٧	٢	١٥	١٠		٢٨		٥١		٤٦		٥٥		٥٠		٢٢	
جمعه	١٨	٣	١٦	١١		٢٦		٥٠		٤٥		٥٤		٥٠		٢٠	فلیزقوباران فورتنه‌سی
جمعه ایرتسی	١٩	٤	١٧	١٢		٢٤		٤٩		٤٥		٥٤		٥١		١٧	
پازار	٢٠	٥	١٨	١٣		٢٢		٤٨		٤٤		٥٤		٥٢		١٥	
پازار ایرتسی	٢١	٦	١٩	١٤		٢٠		٤٨		٤٤		٥٣		٥٢		١٣	
صالی	٢٢	٧	٢٠	١٥		١٨		٤٧		٤٣		٥٣		٥٣		١٠	قوقولبا فورتنه‌سی
چهارشنبه	٢٣	٨	٢١	١٦		١٦		٤٧		٤٣		٥٢		٥٣		٧	
پنجشنبه	٢٤	٩	٢٢	١٧		١٤		٤٦		٤٣		٥٢		٥٣		٥	باغ اوغوله زمانی
جمعه	٢٥	١٠	٢٣	١٨		١٢		٤٥		٤١		٥٢		٥٤		٣	اولکر فورتنه‌سی
جمعه ایرتسی	٢٦	١١	٢٤	١٩		١٠		٤٣		٤١		٥١		٥٤		١	
پازار	٢٧	١٢	٢٥	٢٠		٩		٤٢		٤٠		٥١		٥٥	٦	٥٨	
پازار ایرتسی	٢٨	١٣	٢٦	٢١		٨		٤١		٤٠		٥١		٥٥		٥٦	
صالی	٢٩	١٤	٢٧	٢٢		٧		٤٠		٣٩		٥٠		٥٦		٥٤	

١٣٢١ سنهٔ قمریه

سنهٔ مالیه ١٣١٩

ایام	شهور ربیع الاول	مایس رومی	مایس افرنجی	روز خضر	طلوع شمس ساعت	طلوع شمس دقیقه	ظهر ساعت	ظهر دقیقه	عصر اول ساعت	عصر اول دقیقه	عصر ثانی ساعت	عصر ثانی دقیقه	عشا ساعت	عشا دقیقه	امساك ساعت	امساك دقیقه	مواسم
چهارشنبه	١	١٥	٢٨	٢٣	٩	٥	٤	٤١	٨	٣٩	٩	٥٠	١	٥٦	٦	٥١	
پنجشنبه	٢	١٦	٢٩	٢٤		٤		٤٠		٣٨		٥٠		٥٧		٤٩	
جمعه	٣	١٧	٣٠	٢٥		٢		٣٩		٣٨		٥٠		٥٧		٤٧	
جمعه ایرتسی	٤	١٨	٣١	٢٦	٩	٠		٣٨		٣٧		٥٠		٥٨		٤٥	
بازار	٥	١٩	١	٢٧	٨	٥٩		٣٨		٣٧		٤٩		٥٨		٤٤	حزیران افرنجی
بازار ایرتسی	٦	٢٠	٢	٢٨		٥٨		٣٧		٣٦		٤٩		٥٩		٤٢	
صالی	٧	٢١	٣	٢٩		٥٧		٣٧		٣٦		٤٨		٥٩		٤١	
چهارشنبه	٨	٢٢	٤	٣٠		٥٦		٣٦		٣٥		٤٨		٥٩		٣٩	
پنجشنبه	٩	٢٣	٥	٣١		٥٥		٣٦		٣٥		٤٨		٥٩		٣٧	
جمعه	١٠	٢٤	٦	٣٢		٥٤		٣٥		٣٥		٤٧		٥٩		٣٦	
جمعه ایرتسی	١١	٢٥	٧	٣٣		٥٣		٣٥		٣٤		٤٧	٢	٠		٣٥	
بازار	١٢	٢٦	٨	٣٤		٥٢		٣٤		٣٤		٤٧		١		٣٣	موسم حصاد لیلهٔ مولد
بازار ایرتسی	١٣	٢٧	٩	٣٥		٥١		٣٤		٣٤		٤٧		١		٣٢	النبی علیه السلام
صالی	١٤	٢٨	١٠	٣٦		٥٠		٣٣		٣٣		٤٦		١		٣١	
چهارشنبه	١٥	٢٩	١١	٣٧		٤٩		٣٣		٣٣		٤٦		٢		٣٠	
پنجشنبه	١٦	٣٠	١٢	٣٨		٤٩		٣٢		٣٣		٤٦		٢		٢٩	
جمعه	١٧	٣١	١٣	٣٩		٤٨		٣٢		٣٢		٤٦		٢		٢٨	
جمعه ایرتسی	١٨	١	١٤	٤٠		٤٨		٣٢		٣٢		٤٦		٢		٢٧	حزیران رومی
بازار	١٩	٢	١٥	٤١		٤٧		٣٢		٣٢		٤٦		٢		٢٦	
بازار ایرتسی	٢٠	٣	١٦	٤٢		٤٧		٣١		٣٢		٤٦		٢		٢٦	
صالی	٢١	٤	١٧	٤٣		٤٧		٣١		٣٢		٤٦		٣		٢٥	
چهارشنبه	٢٢	٥	١٨	٤٤		٤٧		٣١		٣٢		٤٦		٣		٢٥	
پنجشنبه	٢٣	٦	١٩	٤٥		٤٦		٣١		٣٢		٤٦		٣		٢٤	
جمعه	٢٤	٧	٢٠	٤٦		٤٦		٣١		٣٢		٤٦		٣		٢٤	
جمعه ایرتسی	٢٥	٨	٢١	٤٧		٤٦		٣١		٣٢		٤٦		٣		٢٤	
بازار	٢٦	٩	٢٢	٤٨		٤٦		٣١		٣٢		٤٦		٣		٢٤	
بازار ایرتسی	٢٧	١٠	٢٣	٤٩		٤٦		٣٢		٣٢		٤٦		٣		٢٤	اول فصل صیف
صالی	٢٨	١١	٢٤	٥٠		٤٦		٣٢		٣٢		٤٦		٣		٢٤	کون دونمی فورتنه سی
چهارشنبه	٢٩	١٢	٢٥	٥١		٤٦		٣٢		٣٢		٤٦		٣		٢٤	
پنجشنبه	٣٠	١٣	٢٦	٥٢		٤٦		٣٢		٣٣		٤٦		٣		٢٤	

١٣٢١ سنهٔ قمریه

سنهٔ مالیه ١٣١٩

ایام	شهور: ربیع الآخر	شهور: حزیران رومی	شهور: حزیران افرنجی	روز خضر	طلوع شمس ساعت	طلوع شمس دقیقه	ظهر ساعت	ظهر دقیقه	عصر اول ساعت	عصر اول دقیقه	عصر ثانی ساعت	عصر ثانی دقیقه	عشا ساعت	عشا دقیقه	امساک ساعت	امساک دقیقه	مواسم
جمعه	١	١٤	٢٧	٥٣	٨	٤٧	٤	٣٢	٨	٣٣	٩	٤٦	٢	٣	٦	٢٤	بیراق آشیسی زمانی
جمعه ایرتسی	٢	١٥	٢٨	٥٤		٤٧		٣٣		٣٣		٤٦		٢		٢٥	
بازار	٣	١٦	٢٩	٥٥		٤٧		٣٣		٣٣		٤٦		٢		٢٥	
بازار ایرتسی	٤	١٧	٣٠	٥٦		٤٧		٣٣		٣٣		٤٦		٢		٢٦	
صالی	٥	١٨	١	٥٧		٤٧		٣٤		٣٣		٤٦		٢		٢٦	تموز افرنجی بیراق
چهارشنبه	٦	١٩	٢	٥٨		٤٧		٣٤		٣٤		٤٦		٢		٢٧	[فورتنه‌سی
پنجشنبه	٧	٢٠	٣	٥٩		٤٧		٣٤		٣٤		٤٧		١		٢٨	
جمعه	٨	٢١	٤	٦٠		٤٩		٣٤		٣٤		٤٧		١		٢٩	
جمعه ایرتسی	٩	٢٢	٥	٦١		٤٩		٣٥		٣٥		٤٧		١		٣٠	
بازار	١٠	٢٣	٦	٦٢		٥٠		٣٥		٣٥		٤٧	٢	٠		٣١	
بازار ایرتسی	١١	٢٤	٧	٦٣		٥١		٣٦		٣٦		٤٧	٢	٠		٣٢	
صالی	١٢	٢٥	٨	٦٤		٥٣		٣٦		٣٦		٤٨	٢	٠		٣٣	
چهارشنبه	١٣	٢٦	٩	٦٥		٥٤		٣٧		٣٧		٤٨	١	٥٩		٣٤	
پنجشنبه	١٤	٢٧	١٠	٦٦		٥٥		٣٧		٣٧		٤٩		٥٨		٣٦	فورتنه
جمعه	١٥	٢٨	١١	٦٧		٥٦		٣٨		٣٧		٤٩		٥٨		٣٨	
جمعه ایرتسی	١٦	٢٩	١٢	٦٨		٥٧		٣٨		٣٧		٥٠		٥٧		٤٠	
بازار	١٧	٣٠	١٣	٦٩		٥٨		٣٩		٣٨		٥٠		٥٧		٤٢	
بازار ایرتسی	١٨	١	١٤	٧٠	٩	٠		٣٩		٣٨		٥٠		٥٦		٤٥	تموز رومی
صالی	١٩	٢	١٥	٧١		١		٤٠		٣٨		٥٠		٥٦		٤٧	
چهارشنبه	٢٠	٣	١٦	٧٢		٣		٤١		٣٩		٥١		٥٥		٤٩	
پنجشنبه	٢١	٤	١٧	٧٣		٤		٤١		٣٩		٥١		٥٥		٥١	
جمعه	٢٢	٥	١٨	٧٤		٥		٤٢		٤٠		٥١		٥٤		٥٣	
جمعه ایرتسی	٢٣	٦	١٩	٧٥		٧		٤٣		٤٠		٥٢		٥٤		٥٥	
بازار	٢٤	٧	٢٠	٧٦		٨		٤٤		٤١		٥٢		٥٣		٥٧	
بازار ایرتسی	٢٥	٨	٢١	٧٧		١٠		٤٥		٤١		٥٣		٥٣		٥٩	
صالی	٢٦	٩	٢٢	٧٨		١١		٤٦		٤٢		٥٣		٥٣	٧	١	
چهارشنبه	٢٧	١٠	٢٣	٧٩		١٢		٤٧		٤٣		٥٣		٥٢		٣	
پنجشنبه	٢٨	١١	٢٤	٨٠		١٤		٤٨		٤٤		٥٤		٥٢		٥	
جمعه	٢٩	١٢	٢٥	٨١		١٦		٤٩		٤٥		٥٤		٥٢		٨	

١٣٢١ سنهٔ قمریه — سنهٔ مالیه ١٣١٩

ایام	شهور			روز خضر	طلوع شمس		ظهر		عصر اول		عصر ثانی		عشا		امساك		مواسم
	جمادی الاولی	تموز رومی	تموز افرنجی		ساعت	دقیقه	ساعت	دقیقه	ساعت	دقیقه	ساعت	دقیقه	ساعت	دقیقه	ساعت	دقیقه	
جمعه ایرتسی	١	١٣	٢٦	٨٢	٩	١٨	٤	٥٠	٨	٤٦	٩	٥٤	١	٥١	٧	١٠	
بازار	٢	١٤	٢٧	٨٣		٢٠		٥٠		٤٧		٥٥		٥٠		١٣	
بازار ایرتسی	٣	١٥	٢٨	٨٤		٢٢		٥١		٤٨		٥٥		٥٠		١٥	
صالی	٤	١٦	٢٩	٨٥		٢٤		٥١		٤٨		٥٦		٥٠		١٧	
چهارشنبه	٥	١٧	٣٠	٨٦		٢٦		٥٢		٤٩		٥٦		٤٩		٢٠	قزیل اربك فورتنه‌سی
پنجشنبه	٦	١٨	٣١	٨٧		٢٨		٥٣		٤٩		٥٧		٤٩		٢٣	
جمعه	٧	١٩	١	٨٨		٣٠		٥٤		٥٠		٥٧		٤٨		٢٦	اغستوس افرنجی اول.
جمعه ایرتسی	٨	٢٠	٢	٨٩		٣٢		٥٧		٥٠		٥٨		٤٨		٢٨	(ایام باحور
بازار	٩	٢١	٣	٩٠		٣٤		٥٨		٥١		٥٨		٤٧		٣١	
بازار ایرتسی	١٠	٢٢	٤	٩١		٣٦		٥٩		٥٢		٥٨		٤٧		٣٤	
صالی	١١	٢٣	٥	٩٢		٣٨	٥	٠		٥٢		٥٩		٤٦		٣٧	
چهارشنبه	١٢	٢٤	٦	٩٣		٤٠		١		٥٤	١٠	٠		٤٦		٣٩	
پنجشنبه	١٣	٢٥	٧	٩٤		٤٢		٢		٥٤	١٠	٠		٤٥		٤٢	
جمعه	١٤	٢٦	٨	٩٥		٤٤		٣		٥٥	١٠	٠		٤٥		٤٥	اخر ایام باحور
جمعه ایرتسی	١٥	٢٧	٩	٩٦		٤٧		٤		٥٦		١		٤٤		٤٧	
بازار	١٦	٢٨	١٠	٩٧		٤٩		٥		٥٧		١		٤٤		٥٠	
بازار ایرتسی	١٧	٢٩	١١	٩٨		٥١		٧		٥٧		٢		٤٣		٥٣	
صالی	١٨	٣٠	١٢	٩٩		٥٤		٨		٥٨		٢		٤٣		٥٦	
چهارشنبه	١٩	٣١	١٣	١٠٠		٥٦		٩		٥٨		٣		٤٢		٥٩	
پنجشنبه	٢٠	١	١٤	١٠١		٥٨		١١		٥٩		٣		٤٢	٨	٣	اغستوس رومی
جمعه	٢١	٢	١٥	١٠٢	١٠	٠		١٢	٩	٠		٣		٤٢		٥	
جمعه ایرتسی	٢٢	٣	١٦	١٠٣		٣		١٣	٩	٠		٤		٤١		٨	
بازار	٢٣	٤	١٧	١٠٤		٥		١٤		١		٤		٤١		١١	
بازار ایرتسی	٢٤	٥	١٨	١٠٥		٨		١٥		٢		٥		٤٠		١٤	
صالی	٢٥	٦	١٩	١٠٦		١٠		١٦		٣		٥		٤٠		١٧	
چهارشنبه	٢٦	٧	٢٠	١٠٧		١٢		١٧		٣		٥		٣٩		١٩	
پنجشنبه	٢٧	٨	٢١	١٠٨		١٥		١٨		٤		٦		٣٩		٢٢	
جمعه	٢٨	٩	٢٢	١٠٩		١٧		٢٠		٤		٦		٣٨		٢٥	
جمعه ایرتسی	٢٩	١٠	٢٣	١١٠		٢٠		٢١		٥		٦		٣٨		٢٨	
بازار	٣٠	١١	٢٤	١١١		٢٢		٢٢		٦		٧		٣٨		٣١	

١٣٢١ سنهٔ قمریه — سنهٔ مالیه ١٣١٩

ایام	شهور: جمادی الآخره	شهور: اغسطوس رومی	شهور: اغسطوس افرنجی	روز خضر	طلوع شمس ساعت	طلوع شمس دقیقه	ظهر ساعت	ظهر دقیقه	عصر اول ساعت	عصر اول دقیقه	عصر ثانی ساعت	عصر ثانی دقیقه	عشا ساعت	عشا دقیقه	امساك ساعت	امساك دقیقه	مواسم
بازار ایرتسی	١	١٢	٢٥	١١٢	١٠	٢٤	٥	٢٣	٩	٧	١٠	٧	١	٣٧	٨	٣٤	
صالی	٢	١٣	٢٦	١١٣		٢٧		٢٤		٧		٧		٣٧		٣٧	
چهارشنبه	٣	١٤	٢٧	١١٤		٢٩		٢٥		٨		٨		٣٧		٤٠	رفتن لقلق
پنجشنبه	٤	١٥	٢٨	١١٥		٣٢		٢٦		٩		٨		٣٦		٤٣	
جمعه	٥	١٦	٢٩	١١٦		٣٤		٢٧		٩		٩		٣٦		٤٦	
جمعه ایرتسی	٦	١٧	٣٠	١١٧		٣٧		٢٩		١٠		٩		٣٦		٤٩	
بازار	٧	١٨	٣١	١١٨		٣٩		٣٠		١١		١٠		٣٥		٥٢	
بازار ایرتسی	٨	١٩	١	١١٩		٤٢		٣١		١٢		١٠		٣٥		٥٥	ایلول افرنجی جلوس-
صالی	٩	٢٠	٢	١٢٠		٤٥		٣٣		١٢		١٠		٣٥		٥٨	(همایون ١٢٩٣
چهارشنبه	١٠	٢١	٣	١٢١		٤٧		٣٤		١٣		١١		٣٥	٩	١	
پنجشنبه	١١	٢٢	٤	١٢٢		٥٠		٣٥		١٤		١١		٣٤		٤	
جمعه	١٢	٢٣	٥	١٢٣		٥٣		٣٦		١٤		١١		٣٤		٦	
جمعه ایرتسی	١٣	٢٤	٦	١٢٤		٥٥		٣٨		١٥		١٢		٣٤		٩	
بازار	١٤	٢٥	٧	١٢٥		٥٨		٤٠		١٦		١٢		٣٣		١٢	بلدیرجین قورنه‌سی
بازارایرتسی	١٥	٢٦	٨	١٢٦	١١	١		٤١		١٦		١٢		٣٣		١٥	
صالی	١٦	٢٧	٩	١٢٧		٣		٤٢		١٧		١٣		٣٣		١٨	
چهارشنبه	١٧	٢٨	١٠	١٢٨		٦		٤٥		١٨		١٣		٣٣		٢١	
پنجشنبه	١٨	٢٩	١١	١٢٩		٩		٤٦		١٨		١٣		٣٣		٢٤	قورنه
جمعه	١٩	٣٠	١٢	١٣٠		١٢		٤٨		١٩		١٤		٣٢		٢٧	
جمعه ایرتسی	٢٠	٣١	١٣	١٣١		١٥		٤٩		٢٠		١٤		٣٢		٣٠	جیلاق قورنه‌سی
بازار	٢١	١	١٤	١٣٢		١٧		٥١		٢٠		١٤		٣٢		٣٣	ایلول رومی
بازار ایرتسی	٢٢	٢	١٥	١٣٣		٢٠		٥٢		٢١		١٥		٣٢		٣٦	
صالی	٢٣	٣	١٦	١٣٤		٢٣		٥٣		٢١		١٥		٣٢		٣٩	
چهارشنبه	٢٤	٤	١٧	١٣٥		٢٥		٥٥		٢٢		١٥		٣٢		٤٢	
پنجشنبه	٢٥	٥	١٨	١٣٦		٢٨		٥٦		٢٢		١٦		٣١		٤٥	
جمعه	٢٦	٦	١٩	١٣٧		٣١		٥٦		٢٣		١٦		٣١		٤٨	
جمعه ایرتسی	٢٧	٧	٢٠	١٣٨		٣٢		٥٧		٢٤		١٦		٣١		٥١	
بازار	٢٨	٨	٢١	١٣٩		٣٦		٥٨		٢٤		١٦		٣١		٥٤	
بازار ایرتسی	٢٩	٩	٢٢	١٤٠		٣٨		٥٩		٢٥		١٧		٣١		٥٧	

١٣٢١ سنهٔ قمریه

سنهٔ مالیه ١٣١٩

ایام	شهور: رجب شریف	ایلول رومی	ایلول افرنجی	روز خضر	طلوع شمس ساعت	طلوع شمس دقیقه	ظهر ساعت	ظهر دقیقه	عصر اول ساعت	عصر اول دقیقه	عصر ثانی ساعت	عصر ثانی دقیقه	عشا ساعت	عشا دقیقه	امساك ساعت	امساك دقیقه	مواسم
صالی	١	١٠	٢٣	١٤١	١١	٤١	٦	٠	٩	٢٥	١٠	١٧	١	٣١	١٠	٠	تساوی لیل ونهار حقیقی
چهارشنبه	٢	١١	٢٤	١٤٢		٤٤		٢		٢٦		١٧		٣١		٢	رأس سنهٔ هجریهٔ شمسیه
پنجشنبه	٣	١٢	٢٥	١٤٣		٤٧		٤		٢٦		١٧		٣١		٦	اول فصل خریف ١٢٨٢
جمعه	٤	١٣	٢٦	١٤٤		٥٠		٥		٢٧		١٧		٣٠		٩	لیلهٔ رغائب
جمعه ایرتسی	٥	١٤	٢٧	١٤٥		٥٢		٧		٢٧		١٨		٣٠		١١	
بازار	٦	١٥	٢٨	١٤٦		٥٥		٩		٢٨		١٨		٣٠		١٤	
بازار ایرتسی	٧	١٦	٢٩	١٤٧		٥٨		١٠		٢٨		١٨		٣٠		١٧	
صالی	٨	١٧	٣٠	١٤٨	١٢	١		١١		٢٩		١٨		٣٠		٢٠	
چهارشنبه	٩	١٨	١	١٤٩		٣		١٣		٢٩		١٨		٣٠		٢٢	تشرین اول افرنجی
پنجشنبه	١٠	١٩	٢	١٥٠		٦		١٤		٣٠		١٩		٣٠		٢٥	قوش‌بکیمی فورتنه‌سی
جمعه	١١	٢٠	٣	١٥١		٩		١٥		٣٠		١٩		٣٠		٢٨	
جمعه ایرتسی	١٢	٢١	٤	١٥٢		١١		١٧		٣١		١٩		٣٠		٣١	
بازار	١٣	٢٢	٥	١٥٣		١٤		١٨		٣١		٢٠		٣٠		٣٤	
بازار ایرتسی	١٤	٢٣	٦	١٥٤		١٧		٢٠		٣٢		٢٠		٣٠		٣٧	
صالی	١٥	٢٤	٧	١٥٥		٢٠		٢١		٣٢		٢٠		٣٠		٣٩	
چهارشنبه	١٦	٢٥	٨	١٥٦		٢٢		٢٣		٣٢		٢٠		٣٠		٤٢	
پنجشنبه	١٧	٢٦	٩	١٥٧		٢٥		٢٤		٣٣		٢٠		٣٠		٤٤	
جمعه	١٨	٢٧	١٠	١٥٨		٢٨		٢٥		٣٣		٢٠		٣٠		٤٧	
جمعه ایرتسی	١٩	٢٨	١١	١٥٩		٣١		٢٦		٣٣		٢١		٣٠		٥٠	
بازار	٢٠	٢٩	١٢	١٦٠		٣٣		٢٧		٣٤		٢١		٣٠		٥٣	
بازار ایرتسی	٢١	٣٠	١٣	١٦١		٣٥		٢٩		٣٤		٢١		٣٠		٥٥	
صالی	٢٢	١	١٤	١٦٢		٣٨		٣٠		٣٥		٢١		٣٠		٥٨	تشرین اول رومی
چهارشنبه	٢٣	٢	١٥	١٦٣		٤١		٣٢		٣٥		٢١		٣٠	١١	١	اول ایام مطر
پنجشنبه	٢٤	٣	١٦	١٦٤		٤٤		٣٣		٣٦		٢١		٣٠		٣	
جمعه	٢٥	٤	١٧	١٦٥		٤٦		٣٤		٣٦		٢٢		٣٠		٦	
جمعه ایرتسی	٢٦	٥	١٨	١٦٦		٤٩		٣٦		٣٦		٢٢		٣٠		٩	[فورتنه‌سی
بازار	٢٧	٦	١٩	١٦٧		٥١		٣٧		٣٧		٢٢		٣٠		١١	لیلهٔ معراج النبی قرلنغج
بازار ایرتسی	٢٨	٧	٢٠	١٦٨		٥٤		٣٨		٣٧		٢٢		٣٠		١٤	اول غرس اشجار
صالی	٢٩	٨	٢١	١٦٩		٥٧		٣٩		٣٧		٢٢		٣١		١٧	
چهارشنبه	٣٠	٩	٢٢	١٧٠		٥٩		٤٠		٣٨		٢٢		٣١		١٩	برودت میاه

۱۳۲۱ سنهٔ قمریه — سنهٔ مالیه ۱۳۱۹

ایام	شهور: شعبان المعظم	شهور: تشرین اول رومی	شهور: تشرین ثانی اول افرنجی	روز خضر	طلوع شمس ساعت	طلوع شمس دقیقه	ظهر ساعت	ظهر دقیقه	عصر اول ساعت	عصر اول دقیقه	عصر ثانی ساعت	عصر ثانی دقیقه	عشا ساعت	عشا دقیقه	امساك ساعت	امساك دقیقه	مواسم
پنجشنبه	۱	۱۰	۲۳	۱۷۱	۱	۱	٦	٤۲	۹	۳۸	۱۰	۲۲	۱	۳۱	۱۱	۲۲	باغ بوزومی فورته‌سی
جمعه	۲	۱۱	۲٤	۱۷۲		٤		٤۳		۳۸		۲۲		۳۱		۲٥	
جمعه ایرتسی	۳	۱۲	۲٥	۱۷۳		٦		٤٤		۳۸		۲۲		۳۱		۲۷	
بازار	٤	۱۳	۲٦	۱۷٤		۹		٤٥		۳۹		۲۲		۳۱		۲۹	
بازار ایرتسی	٥	۱٤	۲۷	۱۷٥		۱۱		٤٦		۳۹		۲۲		۳۱		۳۱	
صالی	٦	۱٥	۲۸	۱۷٦		۱٤		٤۷		۳۹		۲۲		۳۱		۳٤	
چهارشنبه	۷	۱٦	۲۹	۱۷۷		۱٦		٤۹		۳۹		۲۲		۳۱		۳٦	
پنجشنبه	۸	۱۷	۳۰	۱۷۸		۱۹		٥۰		٤۰		۲۳		۳۲		۳۹	بالق فورته‌سی
جمعه	۹	۱۸	۳۱	۱۷۹		۲۱		٥۱		٤۰		۲۳		۳۲		٤۱	
جمعه ایرتسی	۱۰	۱۹	۱	۱۸۰		۲٤		٥۲		٤۰		۲۳		۳۲		٤۳	تشرین ثانئ افرنجی
بازار	۱۱	۲۰	۲	۱۸۱		۲٦		٥٤		٤۱		۲۳		۳۲		٤٦	
بازار ایرتسی	۱۲	۲۱	۳	۱۸۲		۲۸		٥٥		٤۱		۲۳		۳۲		٤۸	
صالی	۱۳	۲۲	٤	۱۸۳		۳۱		٥٦		٤۱		۲۳		۳۲		٥۰	
چهارشنبه	۱٤	۲۳	٥	۱۸٤		۳٤		٥۷		٤۱		۲۳		۳۲		٥۲	
پنجشنبه	۱٥	۲٤	٦	۱۸٥		۳٦		٥۸		٤۲		۲۳		۳۳		٥٥	لیلهٔ برات
جمعه	۱٦	۲٥	۷	۱۸٦		۳۸		٥۹		٤۲		۲۳		۳۳		٥۷	ولادت همایون ۱۲٥۸
جمعه ایرتسی	۱۷	۲٦	۸	۱		٤۱	۷	۱		٤۲		۲۳		۳۳		٥۹	روز قاسم
بازار	۱۸	۲۷	۹	۲		٤۳		۲		٤۲		۲۳		۳۳	۱۲	۱	
بازار ایرتسی	۱۹	۲۸	۱۰	۳		٤٥		۳		٤۳		۲۳		۳۳		۳	
صالی	۲۰	۲۹	۱۱	٤		٤۷		٤		٤۳		۲۳		۳٤		٥	
چهارشنبه	۲۱	۳۰	۱۲	٥		٤۹		٥		٤۳		۲٤		۳٤		۷	
پنجشنبه	۲۲	۳۱	۱۳	٦		٥۱		٦		٤۳		۲٤		۳٤		۹	
جمعه	۲۳	۱	۱٤	۷		٥۳		۷		٤۳		۲٤		۳٤		۱۱	تشرین ثانئ رومی
جمعه ایرتسی	۲٤	۲	۱٥	۸		٥٥		۸		٤٤		۲٤		۳٤		۱۳	
بازار	۲٥	۳	۱٦	۹		٥۷		۹		٤٤		۲٤		۳٤		۱٤	
بازارایرتسی	۲٦	٤	۱۷	۱۰		٥۹		۱۰		٤٤		۲٤		۳٥		۱٦	
صالی	۲۷	٥	۱۸	۱۱	۲	۱		۱۱		٤٤		۲٤		۳٥		۱۸	
چهارشنبه	۲۸	٦	۱۹	۱۲		۳		۱۲		٤٤		۲٤		۳٥		۲۰	
پنجشنبه	۲۹	۷	۲۰	۱۳		٥		۱۳		٤٥		۲٤		۳٥		۲۲	

١٣٢١ سنهٔ قمريه — سنهٔ ماليه ١٣١٩

ايام	شهور: رمضان المبارك	شهور: تشرين ثانى رومى	شهور: تشرين ثانى افرنجى	روز قاسم	طلوع شمس ساعت	طلوع شمس دقيقه	ظهر ساعت	ظهر دقيقه	عصر اول ساعت	عصر اول دقيقه	عصر ثانى ساعت	عصر ثانى دقيقه	عشا ساعت	عشا دقيقه	امساك ساعت	امساك دقيقه	مواسم
جمعه	١	٨	٢١	١٤	٢	٧	٧	١٤	٩	٤٥	١٠	٢٤	١	٣٥	١٢	٢٣	
جمعه ايرتسى	٢	٩	٢٢	١٥		٩		١٥		٤٥		٢٤		٣٥		٢٥	
بازار	٣	١٠	٢٣	١٦		١١		١٦		٤٥		٢٤		٣٥		٢٧	
بازار ايرتسى	٤	١١	٢٤	١٧		١٣		١٧		٤٥		٢٤		٣٦		٢٨	
صالى	٥	١٢	٢٥	١٨		١٥		١٨		٤٥		٢٤		٣٦		٣٠	
چهارشنبه	٦	١٣	٢٦	١٩		١٧		١٩		٤٥		٢٤		٣٦		٣١	
پنجشنبه	٧	١٤	٢٧	٢٠		١٩		٢٠		٤٥		٢٤		٣٦		٣٢	نزول مأ اشجار
جمعه	٨	١٥	٢٨	٢١		٢٠		٢٠		٤٦		٢٤		٣٦		٣٤	
جمعه ايرتسى	٩	١٦	٢٩	٢٢		٢٣		٢١		٤٦		٢٤		٣٧		٣٦	
بازار	١٠	١٧	٣٠	٢٣		٢٣		٢١		٤٦		٢٤		٣٧		٣٧	
بازار ايرتسى	١١	١٨	١	٢٤		٢٥		٢٢		٤٦		٢٤		٣٧		٣٨	كانون اول افرنجى
صالى	١٢	١٩	٢	٢٥		٢٦		٢٢		٤٦		٢٤		٣٧		٣٩	
چهارشنبه	١٣	٢٠	٣	٢٦		٢٧		٢٣		٤٦		٢٤		٣٧		٤٠	
پنجشنبه	١٤	٢١	٤	٢٧		٢٨		٢٤		٤٦		٢٤		٣٧		٤٢	
جمعه	١٥	٢٢	٥	٢٨		٢٩		٢٤		٤٦		٢٤		٣٧		٤٣	زيارت خرقهٔ سعادت
جمعه ايرتسى	١٦	٢٣	٦	٢٩		٣٠		٢٥		٤٦		٢٤		٣٨		٤٤	
بازار	١٧	٢٤	٧	٣٠		٣١		٢٥		٤٦		٢٤		٣٨		٤٥	
بازار ايرتسى	١٨	٢٥	٨	٣١		٣٣		٢٦		٤٧		٢٤		٣٨		٤٥	فورتنه
صالى	١٩	٢٦	٩	٣٢		٣٣		٢٦		٤٧		٢٤		٣٨		٤٦	
چهارشنبه	٢٠	٢٧	١٠	٣٣		٣٤		٢٧		٤٧		٢٤		٣٨		٤٧	
پنجشنبه	٢١	٢٨	١١	٣٤		٣٥		٢٧		٤٧		٢٤		٣٨		٤٨	
جمعه	٢٢	٢٩	١٢	٣٥		٣٦		٢٧		٤٧		٢٤		٣٨		٤٩	
جمعه ايرتسى	٢٣	٣٠	١٣	٣٦		٣٦		٢٨		٤٧		٢٤		٣٨		٤٩	قره‌قيش فورتنه‌سى
بازار	٢٤	١	١٤	٣٧		٣٧		٢٨		٤٧		٢٤		٣٨		٥٠	كانون اول رومى
بازار ايرتسى	٢٥	٢	١٥	٣٨		٣٧		٢٨		٤٧		٢٤		٣٨		٥٠	
صالى	٢٦	٣	١٦	٣٩		٣٨		٢٩		٤٧		٢٤		٣٨		٥١	
چهارشنبه	٢٧	٤	١٧	٤٠		٣٨		٢٩		٤٧		٢٤		٣٨		٥٢	ليلهٔ قدر
پنجشنبه	٢٨	٥	١٨	٤١		٣٩		٢٩		٤٧		٢٤		٣٨		٥٢	
جمعه	٢٩	٦	١٩	٤٢		٣٩		٢٩		٤٧		٢٤		٣٩		٥٢	اول شب يلدا
جمعه ايرتسى	٣٠	٧	٢٠	٤٣		٣٩		٢٩		٤٧		٢٤		٣٩		٥٢	فورتنه

١٣٢١ سنهٔ قمریه — سنهٔ مالیه ١٣١٩

ایام	شهور			روز خضر	طلوع شمس		ظهر		عصر اول		عصر ثانی		عشا		امساك		مواسم
	شوال اکرم	کانون اول رومی	کانون اول افرنجی		ساعت	دقیقه	ساعت	دقیقه	ساعت	دقیقه	ساعت	دقیقه	ساعت	دقیقه	ساعت	دقیقه	
بازار	١	٨	٢١	٤٤	٢	٤٠	٧	٢٩	٩	٤٧	١٠	٢٤	١	٣٩	١٢	٥٢	صلاة عید فطر ساعت ٣
بازار ایرتسی	٢	٩	٢٢	٤٥		٤٠		٢٩		٤٧		٢٤		٣٩		٥٢	[دقیقه ٢٥
صالی	٣	١٠	٢٣	٤٦		٤٠		٢٩		٤٧		٢٤		٣٩		٥٢	اول اربعین
چهارشنبه	٤	١١	٢٤	٤٧		٣٩		٢٩		٤٧		٢٤		٣٨		٥٢	کون دونمی فورتنه سی
پنجشنبه	٥	١٢	٢٥	٤٨		٣٩		٢٨		٤٧		٢٤		٣٨		٥٢	اخر شب یلدا
جمعه	٦	١٣	٢٦	٤٩		٣٩		٢٨		٤٧		٢٤		٣٨		٥٢	
جمعه ایرتسی	٧	١٤	٢٧	٥٠		٣٩		٢٨		٤٧		٢٤		٣٨		٥١	
بازار	٨	١٥	٢٨	٥١		٣٩		٢٨		٤٧		٢٤		٣٨		٥١	
بازار ایرتسی	٩	١٦	٢٩	٥٢		٣٨		٢٨		٤٧		٢٤		٣٨		٥٠	
صالی	١٠	١٧	٣٠	٥٣		٣٧		٢٧		٤٧		٢٤		٣٨		٥٠	
چهارشنبه	١١	١٨	٣١	٥٤		٣٧		٢٧		٤٧		٢٤		٣٨		٤٩	
پنجشنبه	١٢	١٩	١	٥٥		٣٧		٢٧		٤٧		٢٤		٣٨		٤٩	کانون ثانیٔ افرنجی رأس
جمعه	١٣	٢٠	٢	٥٦		٣٦		٢٦		٤٧		٢٤		٣٨		٤٨	[سنهٔ افرنجی ١٩٠٤
جمعه ایرتسی	١٤	٢١	٣	٥٧		٣٥		٢٦		٤٧		٢٤		٣٨		٤٨	فورتنه
بازار	١٥	٢٢	٤	٥٨		٣٤		٢٦		٤٧		٢٤		٣٨		٤٧	
بازار ایرتسی	١٦	٢٣	٥	٥٩		٣٣		٢٥		٤٧		٢٤		٣٨		٤٦	
صالی	١٧	٢٤	٦	٦٠		٣٢		٢٥		٤٧		٢٤		٣٨		٤٥	
چهارشنبه	١٨	٢٥	٧	٦١		٣١		٢٤		٤٦		٢٤		٣٨		٤٤	فورتنه
پنجشنبه	١٩	٢٦	٨	٦٢		٣٠		٢٤		٤٦		٢٤		٣٧		٤٣	
جمعه	٢٠	٢٧	٩	٦٣		٢٩		٢٣		٤٦		٢٤		٣٧		٤٢	
جمعه ایرتسی	٢١	٢٨	١٠	٦٤		٢٧		٢٢		٤٦		٢٤		٣٧		٤١	
بازار	٢٢	٢٩	١١	٦٥		٢٦		٢٢		٤٦		٢٤		٣٧		٤٠	
بازار ایرتسی	٢٣	٣٠	١٢	٦٦		٢٥		٢١		٤٦		٢٤		٣٧		٣٩	
صالی	٢٤	٣١	١٣	٦٧		٢٣		٢٠		٤٦		٢٤		٣٧		٣٨	[سنهٔ رومی ١٩٠٤
چهارشنبه	٢٥	١	١٤	٦٨		٢٢		٢٠		٤٦		٢٤		٣٦		٣٧	کانون ثانیٔ رومی رأس
پنجشنبه	٢٦	٢	١٥	٦٩		٢١		١٩		٤٦		٢٤		٣٦		٣٥	فورتنه
جمعه	٢٧	٣	١٦	٧٠		١٩		١٨		٤٥		٢٤		٣٦		٣٤	
جمعه ایرتسی	٢٨	٤	١٧	٧١		١٧		١٧		٤٥		٢٤		٣٦		٣٢	
بازار	٢٩	٥	١٨	٧٢		١٦		١٦		٤٥		٢٤		٣٦		٣١	

۱۳۲۱ سنهٔ قمریه — سنهٔ مالیه ۱۳۱۹

ایام	شهور: ذی القعدهٔ شریفه	کانون ثانی رومی	کانون ثانی افرنجی	روز قاسم	طلوع شمس ساعت	طلوع شمس دقیقه	ظهر ساعت	ظهر دقیقه	عصر اول ساعت	عصر اول دقیقه	عصر ثانی ساعت	عصر ثانی دقیقه	عشا ساعت	عشا دقیقه	امساك ساعت	امساك دقیقه	مواسم
بازارایرتسی	۱	٦	۱۹	۷۳	۲	۱٤	۷	۱٦	۹	٤٥	۱۰	۲٤	۱	۳٦	۱۲	۲۹	القا الصلیب فی الما
صالی	۲	۷	۲۰	۷٤		۱۳		۱٥		٤٥		۲٤		۳٦		۲۸	
چهارشنبه	۳	۸	۲۱	۷٥		۱۱		۱٤		٤٥		۲٤		۳٥		۲٦	
پنجشنبه	٤	۹	۲۲	۷٦		۹		۱۳		٤٤		۲٤		۳٥		۲٤	
جمعه	٥	۱۰	۲۳	۷۷		۷		۱۲		٤٤		۲٤		۳٥		۲۲	
جمعه ایرتسی	٦	۱۱	۲٤	۷۸		٥		۱۱		٤٤		۲٤		۳٥		۲۰	
بازار	۷	۱۲	۲٥	۷۹		۳		۱۰		٤٤		۲٤		۳٥		۱۸	فورتنه
بازارایرتسی	۸	۱۳	۲٦	۸۰		۱		۹		٤٤		۲٤		۳٤		۱٦	
صالی	۹	۱٤	۲۷	۸۱	۱	٥۹		۸		٤۳		۲٤		۳٤		۱٤	
چهارشنبه	۱۰	۱٥	۲۸	۸۲		٥۷		۷		٤۳		۲٤		۳٤		۱۲	
پنجشنبه	۱۱	۱٦	۲۹	۸۳		٥٥		٦		٤۳		۲٤		۳٤		۱۰	
جمعه	۱۲	۱۷	۳۰	۸٤		٥۳		٥		٤۳		۲٤		۳٤		۸	
جمعه ایرتسی	۱۳	۱۸	۳۱	۸٥		٥۱		٤		٤۲		۲۳		۳٤		٦	اخر اربعین
بازار	۱٤	۱۹	۱	۸٦		٤۹		۳		٤۲		۲۳		۳۳		٤	شباط افرنجی اول خمسین
بازارایرتسی	۱٥	۲۰	۲	۸۷		٤٦		۱		٤۲		۲۳		۳۳		۲	
صالی	۱٦	۲۱	۳	۸۸		٤٤	۷	۰		٤۲		۲۳		۳۳	۱۲	۰	
چهارشنبه	۱۷	۲۲	٤	۸۹		٤۱	٦	٥۹		٤۲		۲۳		۳۳	۱۱	٥۸	
پنجشنبه	۱۸	۲۳	٥	۹۰		۳۹		٥۸		٤۱		۲۳		۳۳		٥٦	
جمعه	۱۹	۲٤	٦	۹۱		۳۷		٥۷		٤۱		۲۳		۳۲		٥٤	
جمعه ایرتسی	۲۰	۲٥	۷	۹۲		۳٥		٥٦		٤۱		۲۳		۳۲		٥۲	
بازار	۲۱	۲٦	۸	۹۳		۳۲		٥٥		٤۱		۲۳		۳۲		٥۰	
بازارایرتسی	۲۲	۲۷	۹	۹٤		۳۰		٥۳		٤۰		۲۳		۳۲		٤۸	
صالی	۲۳	۲۸	۱۰	۹٥		۲۷		٥۲		٤۰		۲۳		۳۲		٤٦	
چهارشنبه	۲٤	۲۹	۱۱	۹٦		۲٥		٥۱		٤۰		۲۳		۳۲		٤۳	
پنجشنبه	۲٥	۳۰	۱۲	۹۷		۲۳		٥۰		٤۰		۲۳		۳۲		٤۱	
جمعه	۲٦	۳۱	۱۳	۹۸		۲۰		٤۸		۳۹		۲۳		۳۲		۳۹	
جمعه ایرتسی	۲۷	۱	۱٤	۹۹		۱۸		٤۷		۳۹		۲۳		۳۱		۳٦	شباط رومی
بازار	۲۸	۲	۱٥	۱۰۰		۱٦		٤٦		۳۸		۲۲		۳۱		۳٤	
بازارایرتسی	۲۹	۳	۱٦	۱۰۱		۱٤		٤٤		۳۸		۲۲		۳۱		۳۱	اخر غرس اشجار
صالی	۳۰	٤	۱۷	۱۰۲		۱۰		٤۳		۳۸		۲۲		۳۱		۲۹	

١٣٢١ سنهٔ قمریه — سنهٔ مالیه ١٣١٩

ایام	شهور: ذی الحجهٔ شریفه	شهور: شباط رومی	شهور: شباط افرنجی	روز قاسم	طلوع شمس ساعت	طلوع شمس دقیقه	ظهر ساعت	ظهر دقیقه	عصر اول ساعت	عصر اول دقیقه	عصر ثانی ساعت	عصر ثانی دقیقه	عشا ساعت	عشا دقیقه	امساك ساعت	امساك دقیقه	مواسم
چهارشنبه	١	٥	١٨	١٠٣	١	٨	٧	٤٢	٩	٣٨	١٠	٢٢	١٠	٣١	١١	٢٧	
پنجشنبه	٢	٦	١٩	١٠٤		٦		٤١		٣٧		٢٢		٣١		٢٤	
جمعه	٣	٧	٢٠	١٠٥		٣		٣٩		٣٧		٢٢		٣١		٢٢	جرهٔ اولی
جمعه ایرتسی	٤	٨	٢١	١٠٦	١	٠		٣٨		٣٧		٢٢		٣١		١٩	
بازار	٥	٩	٢٢	١٠٧	١٢	٥٨		٣٧		٣٧		٢٢		٣٠		١٨	فورتنه
بازار ایرتسی	٦	١٠	٢٣	١٠٨		٥٦		٣٥		٣٦		٢٢		٣٠		١٥	
صالی	٧	١١	٢٤	١٠٩		٥٣		٣٤		٣٦		٢١		٣٠		١١	
چهارشنبه	٨	١٢	٢٥	١١٠		٥٠		٣٢		٣٦		٢١		٣٠		٩	
پنجشنبه	٩	١٣	٢٦	١١١		٤٧		٣١		٣٥		٢١		٣٠		٦	ساعت ١ دقیقه ٢٤
جمعه	١٠	١٤	٢٧	١١٢		٤٤		٣٠		٣٥		٢١		٣٠		٤	جرهٔ ثانیه صلاة عبد اضحی
جمعه ایرتسی	١١	١٥	٢٨	١١٣		٤٢		٢٩		٣٤		٢١		٣٠		١	آمدن لقلق
بازار	١٢	١٦	٢٩	١١٤		٣٩		٢٧		٣٤		٢١		٣٠	١٠	٥٩	
بازار ایرتسی	١٣	١٧	١	١١٥		٣٦		٢٦		٣٤		٢١		٣٠		٥٨	مارت افرنجی
صالی	١٤	١٨	٢	١١٦		٣٣		٢٥		٣٣		٢١		٣٠		٥٦	
چهارشنبه	١٥	١٩	٣	١١٧		٣٠		٢٤		٣٣		٢٠		٣٠		٥٣	
پنجشنبه	١٦	٢٠	٤	١١٨		٢٧		٢٣		٣٢		٢٠		٣٠		٥٠	جریان ماء اشجار جرهٔ ثالثه
جمعه	١٧	٢١	٥	١١٩		٢٤		٢٢		٣٢		٢٠		٣٠		٤٨	
جمعه ایرتسی	١٨	٢٢	٦	١٢٠		٢٢		٢٠		٣٢		٢٠		٣٠		٤٥	
بازار	١٩	٢٣	٧	١٢١		٢٠		١٩		٣١		٢٠		٣٠		٤٢	باغ بودامه زمانی
بازار ایرتسی	٢٠	٢٤	٨	١٢٢		١٧		١٨		٣١		٢٠		٣٠		٣٩	
صالی	٢١	٢٥	٩	١٢٣		١٤		١٧		٣١		١٩		٣٠		٣٧	
چهارشنبه	٢٢	٢٦	١٠	١٢٤		١٢		١٥		٣٠		١٩		٣٠		٣٤	
پنجشنبه	٢٣	٢٧	١١	١٢٥		١١		١٤		٣٠		١٩		٣٠		٣١	اول برد العجوز
جمعه	٢٤	٢٨	١٢	١٢٦		٩		١٢		٢٩		١٩		٣٠		٢٨	حسوم فورتنه‌سی
جمعه ایرتسی	٢٥	٢٩	١٣	١٢٧		٦		١١		٢٩		١٨		٣٠		٢٥	
بازار	٢٦	١	١٤	١٢٨		٤		١٠		٢٨		١٨		٣٠		٢٢	مارت رومی رأس سنهٔ مالیه
بازار ایرتسی	٢٧	٢	١٥	١٢٩		١		٨		٢٨		١٨		٣٠		٢٠	١٣٢٠
صالی	٢٨	٣	١٦	١٣٠	١١	٥٨		٧		٢٧		١٨		٣٠		١٧	آمدن قرلنغج
چهارشنبه	٢٩	٤	١٧	١٣١		٥٥		٥		٢٧		١٨		٣٠		١٤	اخر برد العجوز

بعض وقايع مشهوره

(هجرت شرف منقبتدن مقدم)

سنين	
٦٢١٢	خلقت حضرت آدم عليه السلام
٣٩٧٤	طوفان حضرت نوح عليه السلام
٣٥٤٨	مصرڭ ابتداى معموريتى
٢٨١٢	ملوك بنى آثورڭ ابتداى ظهورى
٢٥٧٠	ولادت حضرت ابراهيم عليه السلام
٢٤٧٠	ختان حضرت اسماعيل عليه السلام
٢٣١٧	حضرت يعقوب عليه السلامڭ مصره تشريفلرى
٢٢٩١	مصرده يدى سنه ممتد اولان قحط و غلا
٢١٧٦	فرعونڭ مصرده اطفال ذكورى اتلافى
٢١٦٦	لاتين قراللغنڭ تشكلى
٢١٦٥	آتنه قراللغنڭ تشكلى
٢٠٧٥	حضرت موسى عليه السلامڭ مصردن خروج بيوردقلرى
٢٠٣٤	ملوك يهودڭ ابتداى حكومتى
١٦٣٨	حضرت داود عليه السلامڭ سوريه‌ده پادشاهلغى
١٥٩٨	حضرت سليمان عليه السلامڭ پادشاهلغى
١٣٥٣	ملوك بنى آثورڭ بابل حكومتندن آيرلمسى

سنين	
١٣٣٧	روما شهرينڭ بناسى
١١٥٥	بخت النصرڭ سوريه ايله قدس شريفى تخريبى
١١١٠	ايران شاهلغنڭ كيانيان طبقه‌سنه انتقالى
١١٠٨	ايرانلولرڭ مصرى استيلاسى
٩١٦	اسكندرڭ مصرى ايرانلولردن استردادى
٩١٥	اسكندرڭ ايرانى استيلاسيله دارانڭ مقتوليتى
٦١٢	مصرڭ رومايه الحاقى
٥٨٥	ميلاد حضرت عيسى عليه السلام
٥١٧	رومادە پاپا نصبى
٤٨٤	جام ايجادى
٣٦٨	طبقهٔ ساسانيانڭ ظهورى
٢٣٤	آياصوفيه‌نڭ بناسى
٢٠١	صو ترازوسى ايجادى
١٦٣	فرانسه قراللغنڭ تشكلى
٤٠	توى قلمى ايجادى
٣٣	له قراللغنڭ تشكلى
٢٥	اسقوچيا قراللغنڭ تشكلى
١٤	انكلتره قراللغنڭ تشكلى
١١	اسپانيا قراللغنڭ تشكلى

هجرت جليله‌دن مؤخر

١	غزاى كبراى بدر
١٠	حج وداع
١٠	فتح جليل مكهٔ مكرمه
١٠	فتح بلاد خيبر
١٠	خلافت جليلهٔ حضرت ابوبكر رضى الله عنه
١٣	خلافت جليلهٔ حضرت عمر رضى الله عنه
١٤	بناى بصره
١٤	فتح شام
١٩	فتح قيصريه
٢٠	فتح مصر

سنين

٢٤ خلافت جليلهٔ حضرت عثمان رضی‌اه عنه

٢٧ فتح جزیرهٔ قبریس

٣٥ خلافت جليلهٔ حضرت علی رضی‌اه عنه

٣٦ اهل اسلام جانبندن استانبولك ابتداکی محاصره‌سی

٤١ ظهور بنی امیه

٤٩ غلطه‌ده عرب جامعنك اولکی بناسی

٦٠ وقعهٔ دلسوز کربلا

٧٥ ضرب سکهٔ اسلامیه

٨٠ ولادت حضرت امام اعظم رضی‌اه عنه

٨٢ سجلیا جزیره‌سیله مسینا بوغازینك فتحی

٩٢ اسلامك اندلسه عبوری

٩٥ غلطه‌ده عرب جامعنك ایکنجی بناسی

١٢٠ کاغد ایجادی

١٣١ عربلر بیننده علم کیمیانك شیوعی

١٣٣ انقراض بنی امیه

١٣٩ ظهور دولت عباسیه

١٣٩ اندلسده دولت بنی امیه تشکلی

١٥٠ انتقال حضرت امام اعظم رضی‌اه عنه

١٨٣ دانیمارقه قراللغنك تشکلی

٢٩٧ دولت فاطمیه‌نك تشکلی

٣٦٢ روسیه دولتنك تشکلی

٤٢٢ دولت سلجوقیه‌نك ظهوری

٤٥٥ مجار قراللغنك تشکلی

٤٨٠ ولادت جليلهٔ حضرت عبدالقادر قدس‌سره

٥١٦ ساعت ایجادی

٥٦١ انتقال حضرت عبدالقادر قدس سره

٥٦٧ ملوك ابوبیه‌نك ظهوری

٦٠٤ مولد شریف قرائتنك ابتداسی و ولادت جليلهٔ حضرت مولانا قدس سره‌العالی

٦٥٦ دولت عباسیه‌نك انقراضی

٦٧٢ انتقال حضرت مولانا قدس سره العالی

سنين

٦٨٦ کوزلك ایجادی

٦٨٧ کمی بوصله‌سی ایجادی

٦٨٧ دولت سلجوقیه‌نك انقراضی

٦٨٨ ظهور دولت ابد مدت عليهٔ عثمانيه

٦٩٩ مبدأ استقلال و قرائت خطبهٔ شریفه

٧٢٦ فتح بروسه و تولدحضرت خداوندکار غازی

٧٢٨ ضرب سکهٔ همایون عثمانيه

٧٢٨ دولت علیه‌ده موظف عکر تنظیمی

٧٥٨ شهزاده سلیمان پاشا حضرتلرینك بحراً روم ایلی‌یه بچوب کلیبولی‌یی و حوالیسنی فتحلری

٧٦٢ طوپ ایجادی

٧٧٣ فتح ادرنه

٧٨٤ مصرده دولت چرا کسه‌نك ظهوری

٧٩١ انتقال‌حضرت‌شاه بهاءالدین‌نقشبندقدس سره

٧٩٢ خداوندکار غازی حضرتلرینك قوصوه‌ده مظفریت و شهادتی

٧٩٦ فتح سلانیك و یکی شهر

٧٩٧ یلدیرم‌بایزیدخان حضرتلرینك نیکبولی‌غالبیتی

٧٩٨ اناطولی حصارینی انشا بیوردقلری

٧٩٨ بروسه‌ده جامع کبیره وضع‌اساس بیوردقلری

٨٠٤ وقعهٔ تیمور

٨٣٣ بروسه‌ده امیر سلطان حضرتلرینك انتقالی قدس سره

٨٣٥ فتح یانیه

٨٤٨ سلطان مراد خان ثانی حضرتلرینك وارنه غالبیتی

٨٥١ صنعت طباعت ایجادی

٨٥٢ قوصوه مظفریت ثانیه‌سی

٨٥٦ فاتح حضرتلرینك روم ایلی حصارینی بنا بیوردقلری

٨٥٧ قره‌دن کیلرامراریله‌استانبولی فتح بیوردقلری

٨٥٨ اسکی سرایك بناسی

سنین	
٨٦٢	آمریقانك كشفی
٨٦٥	دولت ایوبیه‌نك انقراضی
٨٦٨	اتمام جامع حضرت فاتح
٨٧٥	سرای جدیدك اتمامی
٨٨٠	منكلی كرای خانك دولت عثمانیه‌یه مطاوعتی
٨٩٢	كال رئیسك دوننما ایله اسپانیایه عزیمتی
٩٠٣	بنای جامع سلطان بایزید خان ثانی
٩٠٣	امید برونی طریقنك كشفی
٩٢٠	سلطان سلیم اول حضرتلرینك چالدیران وقعهٔ مشهوره‌سی
٩٢٢	سلیم اول حضرتلرینك مصری فتحی
٩٢٢	امانات جلیله ایله شرفیاب اولدقلری
٩٢٢	جیب ساعتی ایجادی
٩٢٢	فتح حلب و شام
٩٢٣	درسعادتده ترسانه بناسی
٩٣٥	ویانه‌نك برنجی محاصره‌سی
٩٣٧	جان برد غزالینك وفاتی
٩٤٤	عدنك تسخیری
٩٤٧	امپراطور قارلوسك هزیمتی
٩٦١	بحر محیط شرقیه سیدی رئیسك برنجی سفری
٩٦٥	سلیمانیه جامعنك اتمامی
٩٧٩	قلیج علی پاشانك قپودان دریا نصبی
٩٨٥	اندلسك تخلیه‌سی
٩٨٧	تقی‌الدین رصدینك انشاسی و حساب اصول اعشاری
١٠٠٥	سلطان محمد خان ثالث حضرتلرینك اكری قلعه‌سنی فتح و غلبه‌سی
١٠١٢	ممالك اسلامیه‌ده دخان استعمالی
١٠٥٠	انفیه‌نك استانبولده استعمالی
١٠٥١	اوروپاده غزته ایجادی
١٠٩٤	ویانه‌نك ایكنجی محاصره‌سی

سنین	
١١١٦	پیوك پترونك روسیه‌یه نظام وضعی
١١٣٥	اسكدارده دارالطباعه تأسیسی
١١٦٧	چیچك آشیسی اختراعی
١١٩٩	بالون ایجادی
١٢٠٦	تلغراف ایجادی
١٢١٣	سلطان سلیم ثالث حضرتلرینك مصری بوناپارتدن فتح و استخلاصی

مصراع :

« سلیم ثالث اولدی ملك مصره فاتح ثانی »

١٣١٥	طاش باصمه‌سی ایجادی
١٢٢٢	وابور كیمیسی ایجادی
١٢٢٢	سلطان محمودخان ثانی حضرتلرینك حرمین محترمینی وهابیلردن تخلیه‌یه همت‌جلیله‌لری
١٢٣٣	اوروپا مصالحهٔ عمومیه‌سی
١٢٤٠	شمندوفر ایجادی
١٢٤١	وقعهٔ خیریه و تأسیس عساكر نظامیه
١٢٤٢	درسعادتده مكتب طبیه تأسیسی
١٢٥٣	جسر عتیقك انشاسی
١٢٥٤	قرانتنه نظامنك وضعی
١٢٥٥	تنظیمات خیریه
١٢٥٩	سلطان عبدالمجید خان حضرتلرینك صحیح العیار مسكوكات ضربنه همتلری
١٢٦٥	ایاصوفیه جامع شریفنی اعمار بیوردقلری
١٢٦٩	خرقهٔ سعادت دائرهٔ علیه‌سنی مجدداً انشایه موفقیتلری
١٢٧٧	ابنیهٔ مقدسهٔ حرم سعادته موفقیتلری
١٢٧٧	بروسه جامع كبیرینی تجدید بیوردقلری
١٢٧٨	طورپیل ایجادی
١٢٨١	تشكیل ولایات مبدائی
١٢٨١	پروسیالیلرك اوستریا ایله صادوه محاربه‌سی

سنین	
١٢٨٣	منافع عمومیه صندوقلری تأسیسی
١٢٨٣	ایکمه‌لی تفنك ایجادی
١٢٨٤	سلطان عبدالعزیز خان حضرتلرینك اوروپایه سیاحتی
١٢٨٦	سویش جدولنك کشادی
١٢٨٧	پروسیا و فرانسه دولتلرینك محاربه‌سی
١٢٨٧	آلمانیا ایمپراطورلغنك اعلانی
١٢٨٧	ایتالیا دولتنك روما‌یی استیلاسی
١٢٨٧	فرانسه‌نك جمهوریته انقلابی
١٢٨٨	درسعادتده ترامووای احداثی
١٢٨٩	توتونك تحت انحصاره ادخالی
١٢٨٩	ترسانهٔ عامره‌ده حوض سابح استعمالی
١٢٩٠	غلطه‌ده تونل کشادی

سنین	
١٢٩٠	ازمید تیمور یولنك انشاسی
١٢٩٣	قانون اساسی وضعی
١٢٩٣	روسیه محاربهٔ اخیره‌سی
١٢٩٥	برلین قونغره‌سی
١٢٩٦	سجل احوال تأسیسی
١٢٩٧	درسعادتده موزه‌نك رسم کشادی
١٣١٢	درسعادت ریختملرینك وضع اساسی
١٣١٣	درسعادتده دارالعجزه‌نك رسم کشادی
١٣١٥	دولت علیه‌نك یونان ایله وقوعبولان محاربه و مظفرتی
١٣١٦	حمیدیه اطفال‌خسته‌خانه‌سنك رسم کشادی
١٣١٨	حجاز تلغراف خطنك رسم کشادی
١٣١٨	حجاز تیمور یولنك وضع اساسی

سلاطين عظام شوكت اتسام عثمانيه حضراتنك تاريخ ولادت وجلوس همايون ومدت عمر وسلطنتلريله مراقد متبركه‌لرى

مؤسس بنيان سلطنت غازى سلطان عثمان خان عاليمنقبت حضرتلرى

ارطغرل غازى حضرتلرى صلبندن ٦٥٦ سنهٔ هجريه‌سنده تولد ايله ٦٩٩ سنه‌سى جمادى الاولى‌سنك دردنجى كونى بالاستقلال جالس تخت سلطنت اولوب ٧٢٦ سنه‌سى شهر رمضانك يكرمى برنجى كونى ارتحاللرى وقوعبولمشدر . مدفن شريفلرى بروسه‌ده حصار ايچنده عثمانيه ميدانده‌در .

بروسه فاتحى غازى سلطان اورخان حضرتلرى

سلطان عثمان حضرتلرينك مخدوم معالى موسوملريدر . ٦٨٠ سنه‌سنده تولد ايدرك ٧٢٦ سنه‌سى شهر رمضانده جالس سرير سلطنت اولمشلر و ٧٦١ سنه‌سنده ارتحاللرى وقوعيله پدر معظملرى جوارنده ديكر تربهٔ مخصوصه‌يه دفن اولنمشلردر .

خداوندكار غازى شهرتيله مشهور سلطان مراد خان اول حضرتلرى

سلطان اورخان حضرتلرى صلبندن ٧٢٦ سنه‌سنده تولد و ٧٦١ ده پدر جنت مقرلرى مقامنه جلوس بيورمشلردر . ٧٩١ سنه‌سى شهر رمضان شريفى اوائلنده قوصوه محاربه مشهوره‌سنده شهيداً ارتحال بيورملريله نعش مغفرت نقشلرى بروسه‌يه نقل ايله چكركه نام محلده‌كى جامع شريف وعمارت عامره‌لرى قارشوسنده كائن تربهٔ محترمه‌يه دفن اولنمشدر . محل شهادتلر ـنده دخى بشقه‌جه تربهٔ منيفه‌لرى واردر . انواع مبرات عديده‌لرندن بروسه‌ده سراى همايون محلى قارشوسنده وعثمانيه ميدانى نزدنده شهادت جامعى ناميله برمعبد وسيع انشا بيورمشلردر .

غازی سلطان یلدیرم بایزید خان حضرتلری

سلطان مراد خان اول حضرتلرینك مخدوم بسالت موسوملریدر . ۷٦۱ سنه‌سنده قدمنهادۀ مهد شهود اولوب ۷۹۱ سنه‌سنده جالس تخت عثمانی و ۸۰۵ سنه‌سی شعباننك اون بشنجی کونی تارك دار فانی اولمشلردر . مدفن شریفلری بروسه‌ده مشهور جامع کبیر پرنورلرینك غیری اولان وشهرك جانب شرقیسنه مصادف بولنان دیکر جامع شریفلریله مدرسه وصو کمرلری وسائر آثار لطیفه‌لری جوارنده‌در .

مؤسس ثانئ سلطنت چلبی سلطان محمدخان غازی حضرتلری

سلطان یلدیرم بایزید خان حضرتلری صلبندن ۷۸۱ سنه‌سنده تولد ایلمشلردر . ۸۱٦ سنه‌سنده جلوس همایونلری و ۸۲٤ سنه‌سنده ارتحاللری وقوعبولمشدر . بروسه‌ده غایت مصنع جامع شریفلری پیشکاهنده وسلطانیه نامیله مشتهر مدرسۀ شریفه وعمارت معموره‌لری جوارنده کائن یشیل تربۀ رفیعه‌یه دفن اولنمشلردر .

غازی سلطان مراد خان ثانی حضرتلری

چلبی سلطان محمدخان حضرتلرینك مخدوم مفخملریدر . ۸۰٦ سنه‌سنده تولد و ۸۲٤ سنه‌سنده جلوس ایله ۸۵۵ سنه‌سی محرمنك بشنجی کونی ادرنه‌ده عازم کلشن سرای رحمت اولوب بروسه‌ده‌کی مرادیه سمتنده کائن جامع شریفلری آتصالنده قبه‌سنك اوزری اچیق تربۀ مخصوصه‌لرینه نقل ودفن اولنمشلردر . اشبو تربۀ مبارکه حریمنده سلطان جم حضرتلرینك غایت مزین تربه‌لریله دیکر شهزاده‌کان ذیشان حضراتنك‌ده متعدد ومکلف تربۀ شریفه ویانده مدرسه وعمارت عامره‌لری واردر .

ابو الفتح والمغازی سلطان محمد خان ثانی حضرتلری

سلطان مراد خان ثانی حضرتلرینك مخدوم سعادتموسوملریدر . استانبول و
ونیجه بلاد عظیمه فتحنه موفقیتلری حسبیله ابو الفتح عنوان جلیلیله اشتهار بولمشلردر
سنه‌سی رجبنك یدنجی کونی قدمنهادهٔ عالم وجود و ٨٥٥ سنه‌سی عمرنده جالس تخـ
نمود اولدیلر و ٨٨٦ سنه‌سی ربیع الاولك دردنجی کونی غزایه عزیمت اثناسنده
مرحله‌سی جوارنده ارتحال بیوردیلر . تربهٔ علیالری استانبولده جامع جسیم ومنـ
پیشگاهنده وسائر آثار جلیله‌لری جوارنده‌در .

غازی سلطان بایزید خان ثانی حضرتلری

ابو الفتح سلطان محمد خان حضرتلری صلبندن ٨٥١ سنه‌سنده تولدایله ٨٨٦ سنـ
جلوس و ٩١٨ سنه‌سی ربیع الآخرینك اوننجی کونی ارتحال بیوردیلر . مدفن شر
استانبولده باب سرعسکری میداننده کی جامع شریفلری پیشگاهنده‌در .

فاتح مصر سلطان سلیم خان اول حضرتلری

سلطان بایزید خان ثانی حضرتلرینك مخدوم عالیگهرلریدر . ٨٧٥ سنه‌سنده تو
٩١٨ سنه‌سنده جالس تخت عالی بخت عثمانی و ٩٢٦ سنه‌سی شوالك طقوزنجی کونی
گلشن سرای جاودانی اولدیلر و آز وقتده چوق آثار جلیله‌یه موفق بیورلدیلر .
مبارکلری استانبولده واقع جامع شریفلری پیشگاهنده‌در .

غازی سلطان سلیمان خان اول حضرتلری

قانونی عنوانیله مشهوردر . یاوز سلطان سلیم خان قدیم حضرتلرینك مخدوم مفخملر

٩٠٠ سنه‌سنده ولادت سنیه‌لری و ٩٢٦ سنه‌سنده جلوس همایونلری و قرق سکز سنه سلطنتدن صوکره سکتوار غزاسنده خسته‌لنه‌رق ٩٧٤ سنه‌سی صفرینك یکرمنجی کونی ارتحاللری وقوعه کلمشدر . باب فتوا جوارنده جسیم و متین جامع شریف بی نظیرلری پیشکاهنده واقع تربهٔ مخصوصه‌لرینه دفن اولنمشلردر . ادرنه‌ده‌کی اسکی جامع شریفده اولدیغی مثللو تربهٔ مذکوره قپوسنك اوستنده دخی حجر اسود اسعدك بر جزئی بولندیغی مشهور و اثری مشهود اولمغله پیشکاهندن امالهٔ انظار زیارتله کسب شرف اولنمقده‌در .

غازی سلطان سلیم خان ثانی حضرتلری

سلطان سلیمان خان اول حضرتلری صلبندن ٩٣٠ سنه‌سی رجبنك التنجی کونی تولد و ٩٧٤ سنه‌سنده جلوس بیورمشلر و ٩٨٣ سنه‌سی شعبانك یکرمی بدنجی کونی ارتحال ایلمشلردر . مدفن شریفلری ایا صوفیه جامعی حریمنده‌در . مبرات مکمله‌لرندن ادرنه‌ده مشهور و بیهمتا جامع شریفلری و ایاصوفیه‌نك جسیم مناره‌لریله درون و بیرونده و قونیه و بلاد سائره‌ده آثار خیریه‌لری واردر .

غازی سلطان مراد خان ثالث حضرتلری

٩٥٣ سنه‌سی جمادی الاولیسنك بشنجی کونی سلطان سلیم خان ثانی حضرتلری صلبندن تولد ایله ٩٨٣ سنه‌سنده جلوس بیورمشلردر. ١٠٠٣ سنه‌سی جمادی الاولیسنك سکزنجی کونی ارتحال ایتملریله ایاصوفیه حریمنده پدر افخملری تربهٔ شریفه‌سی اتصالنده کائن تربهٔ مخصوصه‌لرینه دفن اولنمشلردر .

اکری فاتحی غازی سلطان محمد خان ثالث حضرتلری

سلطان مراد خان ثالث حضرتلرینك مخدوم مفخملریدر. ٩٧٤ سنه‌سی ذی القعده‌سنك یدنجی کونی تولد و ١٠٠٣ سنه‌سی جمادی الاولیسنده جلوس و ١٠١٢ سنه‌سی رجبنك

اون ایکنجی کونی رحلت ایلمشلردر . مدفن شریفلری ایاصوفیه پیشگاهنده اسکی دارالفنون قارشوسنده‌کی کوشه‌ده تربهٔ مزینه درونده‌در .

غازی سلطان احمد خان اول حضرتلری

سلطان محمد خان ثالث حضرتلری صلبندن ٩٩٨ سنه‌سی جمادی الآخره‌سنك اون ایکنجی کونی تولد ایله ١٠١٢ سنه‌سی رجبنده جالس تخت عثمانی اولمشلر و ١٠٢٦ سنه‌سی ذی القعده‌سنك یکرمی ایکنجی کونی ارتحال ایلمشلردر . استانبولده آت میدانی‌نده‌کی التی مناره‌لی جامع شریفلری جوارنده واقع تربهٔ مخصوصه‌ده مدفوندرلر . اون دردنجی پادشاه عالیجاه اولوب اون درت یاشلرنده جلوس ایله اون درت سنه مقام معلای سلطنته رونقساز اولمشلردر .

سلطان مصطفی خان اول حضرتلری

سلطان محمد خان ثالث حضرتلری صلبندن ١٠٠١ سنه‌سنده تولد ایله ١٠٢٦ سنه‌سی ذی القعده‌سنك یکرمی ایکنجی کونی برادر اکبرلری سلطان احمدخان حضرتلری مقامنه جالس اولوب ١٠٢٨ سنه‌سی ربیع الاولی غره‌سنده فراغت ایلمشلردر .

سلطان عثمان خان ثانی حضرتلری

سلطان احمد خان اول حضرتلرینك مخدوم کبیر مکارم موسوملریدر . ١٠١٣ سنه‌سنده تولد ایله ١٠٢٨ سنه‌سی ربیع الاولنده عم مکرملری سلطان مصطفی خان حضرتلرینك رنجی فراغنده جلوس ایتمشلر و ١٠٣١ سنه‌سی رجبنك طقوزنجی کونی شهیداً ارتحال ایتملریله پدر محترملری یاننده دفن اولنمشلردر .

سلطان مصطفى خان اول حضرتلرى

١٠٣١ سنه‌سنده ثانياً جالس تخت عالئ عثمانى اولوب ١٠٣٢ سنه‌سى ذى القعده‌سنك اون بشنجى كونى تكرار فراغت و ١٠٤٨ سنه‌سنده عالم عقبايه رحلت ايلمشلر وايا صوفيه جامع شريفنه متصل كتبخانه قربنده واقع تربهٔ مخصوصه‌يه دفن ايدلمشلردر .

فاتح بغداد غازى سلطان مراد خان رابع حضرتلرى

سلطان احمد خان اول حضرتلرى صلبندن ١٠١٨ سنه‌سى جمادى الاولى‌سنك يكرمى سكزنجى كونى تولد و١٠٣٢ سنه‌سى ذى القعده‌سنك اون بشنجى كونى عم محترملرى سلطان مصطفى خان حضرتلرينك ايكنجى فراغنده جالس تخت عثمانى اولمشلر و ١٠٤٩ سنه‌سنده ارتحال ايله پدر معظملرينك يانته دفن اولنمشلردر . كمال قوت وشجاعت فوق العاده ايله شهرت بولمشلر ايدى .

سلطان ابراهيم خان حضرتلرى

سلطان احمدخان اول حضرتلرى صلبندن ١٠٢٤ سنه‌سى شوالنك اون اوچنجى كونى تولد و ١٠٤٩ سنه‌سى شوالنك اون التنجى كونى برادرظفر اثرلرى سلطان مراد خان رابع حضرتلرى مقامنه جلوس ايله ١٠٥٨ سنه‌سى رجبنك يديسنده فراغت ويكرمى طقوزنده شهيداً عالم فانيدن رحلت ايتملريله ايا صوفيه جامع شريفى اتصالنده عم اكرملرى سلطان مصطفى خان اول حضرتلرى نزدينه دفن اولنمشلردر .

غازى سلطان محمد خان رابع حضرتلرى

١٠٥١ سنه‌سى شهر رمضان شريفنك يكرمى طقوزنجى كونى سلطان ابراهيم خان

حضرتلری صلبندن تولد ایله ١٠٥٨ سنه‌سی رجبنده پدر اعظملری فراغنده جلوس ایتمشلر وقرق برسنه سلطنتدن صکره ١٠٩٩ سنه‌سی محرمنك ایکنجی کونی اختیار عزلت و ١١٠٤ سنه‌سنده ادرنه‌ده رحلت بیورمشلردر . نعش عالیلری استانبوله کتیریلوب باغچه قپوسنده والدهٔ محترمه‌لری ترخان سلطان حضرتلرینك اثر مکمللری اولان یکی جامع شریف حولیسنده‌کی تربهٔ جسیمه‌یه دفن ایدلمشلردر .

سلطان سلیمان خان ثانی حضرتلری

١٠٥٢ سنه‌سنده سلطان ابراهیم خان حضرتلری صلبندن تولد ایله ١٠٩٩ سنه‌سنده برادر اکبرلری سلطان محمد خان رابع حضرتلری فراغنده جالس تخت عثمانی اولمشلر و ١١٠٢ سنه‌سنده ارتحال بیورمشلردر . مدفن شریفلری جد عالیلری سلطان سلیمان خان اول حضرتلری تربه‌سنده‌در .

سلطان احمد خان ثانی حضرتلری

سلطان ابراهیم خان حضرتلرینك مخدوم اکرملریدر . ١٠٥٢ سنه‌سی ذی‌الحجه‌سنك التنجی کونی تولد ایله ١١٠٢ سنه‌سی شهر رمضاننك یکرمی التنجی کونی برادر مکرملری سلطان سلیمان خان ثانی حضرتلری مقامنه جلوس ایلمشلردر . ١١٠٦ سنه‌سنده ارتحال ایله بونلر دخی جد امجدلری سلطان سلیمان خان اول حضرتلری تربه‌سنده دفن اولنمشلردر .

سلطان مصطفی خان ثانی حضرتلری

١٠٧٤ سنه‌سنده سلطان محمد خان رابع حضرتلری صلبندن تولد و ١١٠٦ سنه‌سی جمادی‌الاخره‌سنك یکرمی ایکنجی کونی عم مکرملری سلطان احمد خان ثانی حضرتلری مقامنه جالس اولمشلر و ١١١٥ سنه‌سنده بعدالفراغ ارتحال داربقا ایله یکی جامع شریف

حوالیسنده‌کی ترخان والده سلطان حضرتلری تربهٔ شریفه‌سنه دفن ایدلمشلردر .

غازی سلطان احمد خان ثالث حضرتلری

سلطـان محمد خان رابع حضرتلرینك نجل نجیل عالیلری اولوب ١٠٨٤ سنه‌سـنده تولد و ١١١٥ سنه‌سی ربیع الاخرینـك ایکنجی کونی برادر مفخملری سلطـان مصطفی خان ثانی فراغنده جلوس ایتمشلردر . ١١٤٣ سنه‌سنده سلطنتدن و ١١٤٩ سنه‌سنده حیات دنیادن فراغت ایتملریله بونلر دخی یکی جامع شریف حریمنده والده سلطـان حضرتلری تربهٔ منیفه‌سنه دفن اولنمشلردر .

غازی سلطان محمود خان اول حضرتلری

١١٠٨ سنه‌سی محرمنك دردنجی کونی سلطـان مصطفی خان ثانی حضرتلری صلبندن تولد ایله ١١٤٣ سنه‌سی ربیع الاولنك اون بشنجی کونی عم مکرملری سلطـان احمد خان ثالث حضرتلری فراغنده تخت عالی بخت عثمانی‌یه جلوس ایتمشلر و ١١٦٨ سنه‌سی صفرینك یکرمی سکزنجی جمعه کونی ارتحاللری وقوعیله یکی جامع یانده‌کی والده سلطان حضرتلری تربهٔ منیفه‌سنه دفن اولنمشلردر .

سلطان عثمان خان ثالث حضرتلری

سلطان مصطفی خان ثانی حضرتلری صلبندن ١١١٠ تاریخنده ولادتله ١١٦٨ سنه‌سی صفرینك یکرمی سکزنجی کونی برادر معظملری سلطان محمود خان اول حضرتلری مقامنه جالس اولمشلر و ١١٧١ سنه‌سی صفرینك اون التنجی کونی ارتحال ایله بونلر دخی والده سلطان حضرتلری جامع شریفی نزدنده اولان تربهٔ وسیعه‌یه دفن اولنمشلردر .

غازی سلطان مصطفی خان ثالث حضرتلری

۱۱۲۹ سنه‌سنده سلطان احمد خان ثالث حضرتلری صلبندن تولد و ۱۱۷۱ سنه‌سی صفرینك اون التنجی کونی عم زاده‌لری سلطان عثمان خان ثالثدن صوکره سریر سلطنته جلوس ایله ۱۱۸۷ سنه‌سی ذی القعده‌سنك سکزنجی کونی ارتحال بیورمشلردر . معابد منیفهٔ متعدده‌لرندن لاله‌لی نامیله معروف اولان جامع شریفلری جوارنده و جاده اوزرنده واقع تربهٔ مخصوصه‌لرینه دفن اولنمشلردر .

غازی سلطان عبد الحمید خان اول حضرتلری

سلطان احمد خان ثالث حضرتلرینك مخدوم محترملریدر . ۱۱۳۷ سنه‌سنده تولد ایتمشلر و ۱۱۸۷ سنه‌سی ذی القعده‌سنك سکزنجی کونی برادرلری سلطان مصطفی خان ثالث حضرتلری یرینه جالس تخت عثمانی اولمشلردر . ۱۲۰۳ سنه‌سی رجبنك اون ایکنجی کونی ارتحال ایله موفق بیورلدقلری مبرات عدیده‌دن باغچه قپوسی نزدنده مدرسهٔ منیفه و عمارت عامره‌لری قربنده اولان تربهٔ مخصوصه‌لرینه دفن اولنمشلردر .

فاتح ثانئ مصر غازی سلطان سلیم خان ثالث حضرتلری

سلطان مصطفی خان ثالث ابن احمد خان ثالث حضرتلری صلبندن ۱۱۷۵ سنه‌سنده تولد و ۱۲۰۳ سنه‌سنده هم افخملری مقام عالیسنه جالس و ۱۲۲۲ سنه‌سنده سلطنتدن فارغ اولمشلر و ۱۲۲۳ سنه‌سنده شهیداً ارتحال ایتمشلردر . پدر اکرملری تربهٔ شریفه‌سنده مدفوندرلر .

سلطان مصطفی خان رابع حضرتلری

۱۱۹۳ سنه‌سنده سلطان عبد الحمید خان اول حضرتلری صلبندن تولد ایدوب ۱۲۲۲ سنه‌سی ربیع الآخرینك یکرمی برنجی کونی هم زاده‌لری سلطان سلیم خان ثالث حضرتلری فراغنده جلوس ایتمشلر و ۱۲۲۳ سنه‌سی جمادی الاولیسنك دردنجی کونی فراغ ایله سنهٔ مذکوره لیلهٔ قدرنده شهیداً ارتحال ایلمشلر و پدر مفخملری تربهٔ منیفه‌سنه دفن اولنمشلردر .

غازی سلطان محمود خان ثانی حضرتلری

١١٩٩ سنه‌سی شهر رمضاننك اون اوچنجی کونی غازی سلطان عبد الحمید خان اول حضرتلرینك صلبندن زیور کهوارهٔ شهود اولوب ١٢٢٣ سنه‌سی جمادی الاولیسنك دردنجی کونی برادر محترملری سلطان مصطفی خان رابع فراغنده جالس تخت عالی بخت سلطنت و ١٢٥٥ سنه‌سی ربیع الاولنك اون طقوزنجی بازار ایرتسی کونی عازم کلشن سرای آخرت اولمشلر در . چنبرلی طاش جوارنده تربهٔ مکملهٔ مخصوصه‌ده مدفوندرلر .

غازی سلطان عبد المجید خان حضرتلری

سلطان محمود خان ثانی حضرتلرینك صلب همایونلرندن ١٢٣٧ سنه‌سی شعباننك اون برنجی کونی بالیمن و الاقبال زینت بخشای مهد وجود اولوب ١٢٥٥ سنه‌سی ربیع الاولنك اون طقوزنجی بازار ایرتسی کونی پدر عالیکهرلری مقامنه شرف افزای شان و اجلال اولمشلر و ١٢٧٧ سنه‌سی ذی الحجه‌سنك اون یدنجی کونی ارتحاللری وقوعیله سلطان سلیم خان اول حضرتلری جامع شریفلری جوارنده واقع تربهٔ مخصوصه‌لرینه دفن اولنمشلردر .

سلطان عبد العزیز خان حضرتلری

سلطان محمود خان حضرتلرینك نجل مکرملریدر . ١٢٤٥ سنه‌سی شعباننك اون دردنجی کونی قدمنهادهٔ عالم وجود اولوب ١٢٧٧ سنه‌سی ذی الحجه‌سنك اون یدنجی کونی برادرلری غازی سلطان عبدالمجید خان حضرتلری مقام معالی اتسامنه جالس اولمش و١٢٩٣ سنه‌سی جمادی الاولیسنك اون یدنجی کونی فراغ و بش کون صوکره شهیداً ارتحال ایله پدر معظملری غازی سلطان محمود خان ثانی حضرتلری تربهٔ لطیفه‌سنه دفن اولنمشلردر .

سلطان مراد خان خامس

غازی عبد المجید خان حضرتلرینك مخدوملرندندر . ١٢٥٦ سنه‌سی رجبنك یکرمی بشنجی کونی تولد ایتمش و اوچ آی اوچ کون سلطنته بولنوب مبتلا اولدقلری علتدن طولایی منخلع اولمشلردر .

پیرایه بخشای سریر خلافت سمیر جهانبانی پادشاه عالیجاه بی همتا وبی مدانی السلطان ابن السلطان السلطان الغازی عبد الحمید خان ثانی ابن السلطان الغازی عبد المجید خان ابداه خلافته الی آخر الدوران و شیداه بالعون و الفیض و الاحسان افندمز حضرتلری بالیمن والسعود بیك ایکی یوز اللی سکز سنهٔ متیمنه‌سی شهر شعبان شریفنك اون التنجی چهارشنبه کونی ساعت اون برده کهواره زیب وجود اوله‌رق بیك ایکی یوز طقسان اوچ سنه‌سی ماه شعبان المکرمنك اون برنجی پنجشنبه کونی بالارث و الاستحقاق سریر آرای خلافت و سلطنت اولمشلردر .

جناب مالك الملك ذات شوکت سمات ملوکانه‌لرینی کمال موفقیت ومظفریت وعافیتله الی نهایة الزمان تخت عالی بخت خلافت شاهانه‌لرنده بر دوام بیورسون آمین بجاه حضرت سید المرسلین .

مبدأ دور سعادت ملك وملت اولان ولادت پرميمنت جناب شهرياری بيك ايكی يوز اللی سكز سنه‌سی شعبان شريفنك اون التيسنده وجلوس ميامن مأنوس حضرت خلافتپناهی بيك ايكی يوز طقسان اوچ سنه‌سی شهر شعبان المعظمنك اون برينه مصادف بيك ايكی يوز طقسان ايكی سنهٔ روميه‌سی اغستوسنك اون طقوزنده شرف واقع اولوب هر سنه ولادت سنيه شهر آيينلری تاريخ عربی و جلوس همايون شهر آيينلری تاريخ رومی اعتباريله اجرا قلنمقده اولديغندن بو سنهٔ متيمنه‌ده هانكی كونه تصادف ايده‌جكی بر وجه آتی بيان اولنور :

﴿ جلوس همايون شوكت نمون حضرت شهنشاهی ﴾

١٩ اغستوس سنه ١٣١٩

﴿ ولادت باهر الميمنت جناب پادشاهی ﴾

١٦ شعبان المعظم سنه ١٣٢١

ولادت همایون میمنت مقرون حضرت پادشاهی به دائر والد کثیر المحامد جهانبانی جنتمکان سلطان عبدالمجید خان غازی حضرتلری جانب اشرفندن صدراعظم محمدرؤف پاشایه خطاباً باب عالی‌یه شرف وارد اولان خط همایون مسرت نمونك صورت منیفه‌سیدر.

صورت خط همایون

« بنم وزیر صداقت سمیرم »
« جناب خلاق جهانك لطف و عنایت علیه‌سنه حمد اولسون اشبو ماه حالك اون »
« التنجی دونکی چهارشنبه کونی ساعت اون بر قرارلرنده صلب پاك شاهانه‌مزدن »
« بر شهزاده قدمنهادهٔ عالم شهود و مسرت افزای کهوارهٔ وجود اوله‌رق اسمنی »
« (سلطان عبد الحمید) تسمیه ایلیوب سنی وجمله بندکان سلطنت سنیه‌مزی تبشیر »
« ایچون اشبو خط همایون مسرت نمون ملوکانه‌مزی تسطیر و دار السعادة الشریفه‌م »
« اغاسی ایله طرفکه تسییر ایلدم جناب واجب الوجود عمرینی ممدود و قدومنی »
« ذات شاهانه‌مزه و کافهٔ عباد اللهه متیمن و مسعود بیورسون آمین . بو مسرت »
« جمیله‌دن جمله عالمیان مبشر و حصه‌مند اولمق اوزره یدی کون بشر نوبت طوپ »
« انداختی و بالجمله وکلای فخام و بندکان صدق اتسامز و سائر ایستکلی اولانلر »
« دخی ایام مذکوره کیجه‌لرنده ایقـاد قنادیل ایله اجرای مراسم سرور و شادی »
« اولنمسنی لازم کلنلره تنبیه ایلیه‌سین همان جناب رب العالمین سـلالهٔ طاهره‌مزی »
« الی الابد باقی و دائم وهر حالده عباد اللهه کمال رفاه وآسایش احسان بیورسون »
« آمین . بحرمة رسول الثقلین »

اشبو خط همایون ولادت ملوکانه‌نك فرداسی پنجشنبه کونی صـورت مطنطنه‌ده باب عالی‌یه شرفوارد اولوب مکمل موسیقه ایله استقبال اولنه‌رق مجلس والای احکام عدلیه دائره‌سنده وکلای فخام و وزرای عظام و رجال و امرای بنام مواجهه‌سـنده قرائت ویدی کون بشر نوبت طوپ انداختیله هر طرفجه اجرای مسرت اولنمشدر . جناب حق عمر و عافیت و شان و شوکت همایونلرینی مزداد بیورسون آمین .

رتب سلطنت سنیه‌یه دائر معلومات تاریخیه

رتبه دینیلان سلسلهٔ مراتب اساساً بیوك كوچكنه انفاذ امره مأمور و كوچكی بیوكنه اطاعته مجبور اولان عسكر صنفی ایچون احداث اولنمشدر .

احوال تاریخیه‌لری معلوم اولان یونان و روما حكومتلرنده دخی زمرهٔ عسكریه اقتدار و حیثیتجه بر برینه فائق ضابطلرك تحت اداره‌سنده بولنورایدی . حتی بوكون اصول اداره‌لری حكمنجه اردولرینك باش قوماندانلغنی حائز اولملرندن طـولایی حكمدارلره ویریلان « ایمپراطور » عنوانی روماده سردارلره مخصوص غایهٔ مراتب عسكریه ایدی . بناءً علیه مأمورین ملكیه دیدیكمز صنف اداره‌یه مخصوص رتبه یوق ایدی .

اوامر حكومت برمركزدن هرطرفه طاغلمق ایچون وسائط، و بو وسائط دخی آمریت و مأموریتك درجاتنی تعیین ایدر بر سلسلهٔ ترتیبه احتیاج قطعی كوستردیكی ایچون قرون اخیره حكومتلرنده رتبه مسئله‌سی میدانه چیقمش و چونكه قرون وسطادن صكره اسپانیا و فرانسه كبی بعض ممالك غربیه‌ده رهبان طاقمی اداره ایشلرینه دخی قاریشدیغی و مسلك رهبانیتده ایسه ذاتاً بر سلسلهٔ مراتب بولندیغی كبی برنوع عساكر رهبانیه حكمنده اولان شوالیه‌لر دخی رتبه‌لی و امتیازلی بر صنف مخصوص اولدیغی جهتله بو اصول اوتاریخلرده خدمات ملكیه‌یه مأمور اولنلره‌ده تعمیم ایدلمشدر . فقطمؤخراً دول متمدنه‌ده طرز حكومت دكیشه‌رك اصول‌اداره بر فن مخصوص شكلنی‌المقله آمر ایله مأمورك وظیفه‌لری تعیین ایدلدیكندن رتبه و پایه یرینه مناصب مأموریت قائم اولمشدر . بناءً علیه عصرمزده ممالك غربیه‌نك هیچ برنده رتب ملكیه موجود دكلدر .

سلطنت سنیه‌ده ایسه رتبه یكیچریلرك حدوثیله برابر ظهور ایدرك متعاقبا ملكیه صنفنه و سلطان سلیمان قانونی زماننده علمایه دخی انتقال ایتمشدركه اوائل حدوثنده نوعاً ایكی اوچه وتوجیهاً یتمش سكسان ذاته منحصر بولنوریمش « خواجه‌لك » « قپوجی باشیلق » « میرمیرانلق » و وزارت » دن عبارت ایدی . رجال دولت اكثریت اوزره خواجه‌لك و قپوجی باشیلق رتبه‌لرینی حائز ذواتدن انتخاب و تعبیر آخرله رجال دولته خواجه‌لك و قپوجی باشیلق رتبه‌لری توجیه اولنور ایدی .

خواجکان دیوان همایوندن اولوبده قلم ضابطلکی کبی مأموریتلرده مستخدم ایکن لیاقتنه مبنی سفارت و یا اردوی همایونلر نزدنده مکالمه مأموریتی کبی خدمات سیاسیه‌یه تعیین اولنانلره (باش محاسبه) پایه‌سی و میرمیرانک متحیزلرینه (روم ایلی بکلربکیلکی) عنوانیله امتیاز ویریلور ایدی .

(صدارت عظمی کتخدالغی) رجال دولتک برنجیسی اوله‌رق شمدیکی صدارت عظمی مستشارلغی مقامنه قائم ایدی .

(شق اول دفتردارلغی) رجال دولتک ایکنجیسی اوله‌رق بوده شمدیکی مالیه ناظرلغنه معادل بر مأموریت ایدی .

(ریاست کتاب مسندی) مراتب رجالک اوچنجیسی و شمدیکی خارجیه ناظرلغی منزله‌سنده ایدی .

کتخدای صدارت عظمی اولان ذواته حد ذاتنده اغا ویا افندی دخی اولسه (کتخدابك) و رئیس کتابلره بکلك ایله متعارف بولنسه دخی (رئیس افندی) تعبیر اولنور و نشانجیلر یعنی (توقیعیٔ دیوان همایون) اولانلرله دفتردارلر بعضاً وزرادن نصب ایدیلور ایدی .

بو مأموریتی حائز اولانلره و دفتر خاقانی امینلرینه و وزرادن اولمیان نشانجی و دفتردارلره مقام وکالت مطلقه‌دن (عزتلو) القابیله خطاب اولنور ایدی .

١٢٤٨ سنه‌سنده (کتخدا بك) و (خزینهٔ عامره دفترداری) و (رئیس افندی) و (مقاطعات ناظری) بولنان ذواته (رتبهٔ اولی) یعنی (سعادتلو) و (چاوش باشیلق) و (ترسانه) و (طوبخانه) امینلکی کبی مناصب اربابنه (رتبهٔ ثانیه) یعنی (عزتلو) و (بکلکجی) و (مکتوبیٔ صدارت) و (آمدیٔ دیوان همایون) کبی باب عالی رجالیله باب عالی خارجنده بومنصبلره معادل خدمانده بولنانلره (رتبهٔ ثالثه) یعنی (رفعتلو) و (جزیه) محصللریله (توتون کمرکجیسی) و یا (دخان ناظری) و (انفیه امینی) کبی مناصب مخصوصه اربابنه (رتبهٔ رابعه) یعنی (فتوتلو) و (خواجکان دیوان همایون) دن و متحیزان خلفای اقلامدن قلم ضابطلکی کبی منصبلره تعیین اولنانلره (رتبهٔ خامسه) عنوانیله کذا (فتوتلو) القابی تخصیص ایدلدی .

بو تاریخدن براز صوکره بکلکجی و مکتوبجی کبی (رتبهٔ ثالثه) دن بولنان باب عالی رجالنه ثالثه‌نك (صنف اولی) و باب عالی خارجنده بولنانلره (صنف ثانیسی) تخصیص

یعنی ثالثه ایکی قسم اعتبار ایدلدیکی کبی (رتبهٔ ثانیه) رجالنك دخی احتساب نظارتنده و معادلی اولان خدمتلرده بولنانلرینه (ثانیه صنف ثانیسی) اطلاق اولنه‌رق بوده ایکی صنفه انقسام ایلدی .

١٢٥١ سنه‌سی ذی‌القعده‌سنده کتخدا بکلکه (ملکیه نظارتی) و رئیس الکتابلغه (خارجیه نظارتی) و مقاطعات نظارتنه (منصوره دفتردارانی) و (خزینهٔ عامره دفتردارلغنك) ضربخانهٔ عامره امانتنه انضمامیله امانت مشارالیهایه (ضربخانهٔ عامره مدیرلکی) عنوانلری ویرلدیکی کبی بومنصبلره تعیین اولنان ذواته والیلکلرده بولنان طشره وزراسنك فوقنده اولمق وکماکان (افندیلك) ایله یاد اولنمق اوزره وزارت ومشیرلك رتبه‌لری توجیه بیورلمشدر .

مستشارلقلر دخی بوتاریخده احداث اولنمغله بونلره وچاوش باشی ومقدما (حرمین محاسبه‌جیلکی) دنیلدیکی حالده مؤخراً (اوقاف همایون ناظری) عنوانی ویریلان ذاتلره (رتبهٔ اولی رجالی) اطلاق اولندیغی کبی ثانیه‌نك صنف ثانیسی مستقلاً (ثانیه) اعتبار ایدلمش وبرمدت صکره چاوشباشیلق (دیوان دعای نظارتنه) تحویل ایدلدیکی کبی بیوك وکوچك تذکره‌جیلکره (دعاوی معاون اول وثانیلکی) نامی ویرلمشدر .

١٢٥٣ سنه‌سی جمادی‌الاولیسنده ملکیه ناظری پرتو پاشانك انفصالیله یرینه خارجیه نظارتندن منفصل مشیر عاکف افندینك تعییننده (ملکیه نظارتی) تعبیری باشاق عنوانیله (داخلیه نظارتنه) وملکیه مستشارلغی (داخلیه مستشارلغنه) تحویل قلنمشدر .

مؤخراً داخلیه نظارتی صدراعظملغه الحاق و (صدارت) عنوانی (باش‌وکالته) تحویل اولندیغی کبی کافهٔ رجال دولتك فوقنده اولمق اوزره برده (باش‌وکالت معاونلکی) احداث ایدلدی وبومسندی احراز ایدن ذاته‌ده (رتبهٔ اولی) تخصیص اولندی .

١٢٥٥ سنه‌سی ربیع‌الاولنك اون طقوزنده سلطان عبدالمجید خان حضرتلرینك وقوع جلوسلرینی متعاقب باش وکالت عنوانی ینه صدارته ومعاونلك دخی مستشارلغه تحویل ایدلدی .

کرك مستشارلغه وکرك امور مالیه‌نك (مالیه) و (خزینهٔ عامره دفتردارلقلری) نامیله ایکی‌یه انقسامنده بومنصبلره مأمور اولان ذواته مخصوص وفریقلکك فوقنده اولمق اوزره (سعادتلو افندم) القابنه (حضرتلری) علاوه‌سیله و (مشارالیه) تعبیری اضافه‌سیله

(رتبهٔ اولی صنف اولی) نامی ویرلدی ومؤخراً بورتبه ضربخانه ناظری ووالده سلطان کتخداسی کبی ذواته توجیه اولندیغندن کیده‌رك افرادی چوغالمقله ١٢٦١ سنه‌سی اوائلنده (عطوفتلو) القابیله (رتبهٔ بالا) احداث ایدلدیکی کبی مشیریت دخی وزارته معادل اولمق اوزره غایهٔ مراتب عسکریه اعتبار ایدلدی .

حین احداثنده صدارت عظمی مستشارلغنه مأمور اولان ذواته توجیه اولنمسندن طولایی فریقلکك فوقنده عد اولنان (رتبهٔ اولی) مؤخراً هر مقام ومأموریت اربابنه توجیه اولنمغله وضع اصلیسندن چیقدیغی کبی بو تقدم دخی تخصیص رسمیسی اولان سالف الذکر مستشارلق مسندینك غیریسنه ده شامل طوتلمشیدی . یعنی یالکز مستشار صدراعظمی اولانلر (اولی اولی) وفریقلکدن مقدم اوله جق ایکن بو رتبه بشقه‌لرینه ده توجیه وامتیاز تقدم انلره ده اعطا اولنمشیدی .

١٢٧٧ سنه‌سی ذی الحجه‌سنك اون یدیسنده واقع اولان جلوس سلطان حضرت عبدالعزیز خانیده اهل سیفك اهل قلمه تقدمی اعلان وفریقلکی حائز اولان امرای عسکریه‌نك رتبهٔ اولی صنف اولی ومیرلوالرك اولی ثانیسی رجالنه وعسکرلکه خاص اولان مشیریتك دخی بالذات وکالتده بولنان وزرا مستثنا اولمق اوزره وزارته تفوقی اراده وفرمان بیورلمشدر .

حال حاضرده ایسه ترتیبات تشریفاتیه‌یه کوره وزارت مشیریته تقدم ایتمکده‌در .

مراتب سلطنت سنیه اصحابی حقنده مؤخراً اتخاذ بیوریلان تشریفات قاعده‌سنه نظراً مراتب دولت علیه‌نك یکدیکرینه تقدمی قاعدهٔ موضوعه‌سنه تابع اولدیغی کبی رتب متساویه اربابنك بربرلرینه تقدمنده‌کی قاعدهٔ تشریفات آتیده بیان اولندیغی اوزره‌در :

وکلای فخام معزولین وکلادن و سائر وزرا ورجال دولتدن هم رتبه بولندقلری ذواته ومقدما وکالتلق مسندینی احراز ایدوب مؤخراً سائر مأموریتلرده بولنانلر دخی دیکر وزرا ورجال دولتدن کندیلرینه هم رتبه اولانلره تقدم ایدرلر .

وکلا ومعزولین وکلانك غیری وزرا ورجال دولتك کیفیت تقدمنده حائز اولدقلری مراتبك قدمنه نظر اولنور .

رتب علمیه‌نك تعبیرات و تعریفاتی

روم ایلی قاضیعسكرلكی ـ ابتدا پایه‌سنی احراز و صوكره صره‌سیله منصبنی ضبط ایدر و تكرر دخی ایلر .

اناطولی قاضیعسكرلكی ـ ابتدا پایه‌سنی احراز و صوكره منصبنی ضبط ایدر و صره‌سیله روم ایلی پایه‌سنه نقل ایدر .

استانبول قاضیلكی ـ كذلك ابتدا پایه‌سنی احراز وصوكره منصبنی ضبط ایلر ویاخود اناطولی پایه‌سنه نقل ایدر .

حرمین مولویتلری ـ بالذات منصبنی ضبط ایدر و یاخود حرمین پایه‌سی ویریلور .

بلاد خمسه مولویتلری ـ ادرنه ، بروسه ، شام ، مصر ، قلبه‌دن عبارتدر . یا بالذات منصبی ضبط و یاخود پایه‌سی احراز اولنور .

مخرج مولویتلری ـ قدس ، حلب ، ایوب ، سلانیك ، یكی شهر فنار ، غلطه ، ازمیر ، صوفیه ، طربزون ، كریددن عبارتدر . بونك دخی یا منصبی ضبط یاخود پایه‌سی احراز اولنور .

پایهٔ مجرد ـ ازمیر پایهٔ مجردی مخرج و ادرنه پایهٔ مجردی بلاد خمسه پایه‌لرینه معادل اولوب اصحابی ازمیر پایهٔ مجردندن ادرنه پایهٔ مجردینه ترفیع اولنه‌بیلیرسه‌ده دها زیاده ترقی كسب ایده‌من . مؤخراً تصحیح طریق نامیله مخرجه و یا بلاد خمسه‌یه تبدیل اولنمق صورتیله ترفیعلری متعامل اولمشدر .

متقاعدین ـ درس عام خواجه افندیلردن بعضلرینك ارزولری اوزرینه تقاعدی اجرا اولنور .

استانبول مدرسلكی ـ بر وجه آتی اون ایكی راده اولوب مدخلی ابتدای خارج منتهاسی دار الحدیثدر .

ابتدای خارج ـ حركت خارج ـ ابتدای داخل ـ حركت داخل ـ موصلهٔ صحن ـ صحن ثمان ـ ابتدای التمشلی ـ حركت التمشلی ـ موصلهٔ سلیمانیه ـ خامسهٔ سلیمانیه ـ سلیمانیه ـ دار الحدیث .

دار الحدیثه واصل اولان مدرس مخرج مولویتلرینك اك معتبرینه نائل اولور .

موصلهٔ سلیمانیه‌دن اعتباراً یوقاری رتبه‌ده بولنان مدرسینه کبار مدرسین دینیلور و اصحابنه مخرج مولویتی توجیه اولنور .

دوریه مولویتلری ـ بغداد ، عینتاب ، بوسنه ، ارضروم ، مرعش ، طرابلس غرب ، بیروت ، کردستان ، روسجق ، سیواس ، اطنه ، کنغریدر و اصحابی کسب ترقی ایده‌میوب بو قضالرده دور مناصب ایلر .

دوریه یعنی ادرنه و بروسه مدرسلکلرینك ترتیبی دخی استانبول مدرسلکی کبی اولوب فقط مخرج مولویتی یرینه دوریه مولویتی نامیله بالاده محرر مناصبدن برینی ضبط ایدر .

طریق قضاة دخی بشقه‌جه بر طریق اوله‌رق روم ایلی و اناطولیدن مدت معلومه ایله منصب ضبط ایدر . و بعضاً دخی احسان اولنور صوکره انفصال و ترفیع مراتبله نهایت سته تعبیر اولنور مناصبه واصل اولور . بونلره دخی اشراف قضاة تسمیه ایدلمکده‌در .

رتب ملکیه و علمیه و عسکریه‌نك ترتیبات تشریفاتیه‌سی

(رتبهٔ وزارت و مشیریت ــ صدر روم ایلی واناطولی)
(رتبهٔ بالا)

(استانبول قاضیلغی ــ فریقاق ــ رتبهٔ اولی صنف اولی)
(روم ایلی بکلر بکیلکی)

(حرمین الشریفین مولویتی ــ میر لوالق ــ میرمیرانلق)
(رتبهٔ اولی صنف ثانیسی)

(بلاد خمسه مولویتی ــ میرآلایلق ــ رتبهٔ ثانیه صنف متمایزی)

(مخرج مولویتی ــ رتبهٔ ثانیه صنف ثانیسی ــ میر اسالق)
(عسکری قائممقاملغی ــ اصطبل عامره مدیرلکی پایه‌سی)

(کبار مدرسین ــ بیکباشیلق ــ رتبهٔ ثالثه)
(رکاب همایون قپوجی باشیلغی)

(مدرسلك پایه‌سی ــ آلای امینلکی رتبه‌سی)

(رتبهٔ رابعه ــ قول اغالق رتبه‌سی)

(خواجکان رتبه‌سی ــ رتبهٔ خامسه ــ یوز باشیلق رتبه‌سی)

القاب رسميه

ذات فخامتسمات صدر اعظمی‌یه خطاباً :

علمای کرام جانبندن : معروض داعیٔ کینه‌لریدرکه
سائر ذوات طرفلرندن : معروض چاکر کینه‌لریدرکه
عباره آره‌سنده اسملری ذکر اولندقده غیاباً :
فخامتلو دولتلو حضرتلری

مسند جلیل صدارت عظمایی احراز ایتمش اولان وزرای عظام حضراتنه خطاباً :

علمای کرام جانبندن : معروض داعیلریدرکه
سائر ذوات طرفلرندن : معروض چاکرلریدرکه
عباره آره‌سنده اسملری ذکر اولندقده غیاباً :
ابهتلو دولتلو حضرتلری

امیر مکهٔ مکرمه حضرتلریله معزوللری حضراتنه : دولتلو سیادتلو افندم حضرتلری
دارالسعادة الشریفه اغاسی حضرتلرینه : دولتلو عنایتلو افندم حضرتلری

مقام جلیل سرعسکری‌یه و شرف صدارت سنیه‌یه نائل اولان وزرای عظام حضراتنه :
دولتلو عطوفتلو افندم حضرتلری
ذات سردار اکرمی‌یه : دولتلو رأفتلو افندم حضرتلری
وزرای عظام و مشیران کرام حضراتنه : دولتلو افندم حضرتلری
رتبهٔ بالا رجال کرامنه : عطوفتلو افندم حضرتلری

فريقانه كرامه ، رتبهٔ اولى صنف اولى رجال كرامنه ، سوم ايلى بكلر بكيلكى پايه‌لو امراى كرامه :
سعادتلو افندم حضرتلرى

ميرلوالره ، ميرميرانه كرامه ، رتبهٔ اولى صنف ثانيسى رجالنه : سعادتلو افندم

ميرالايه ، رتبهٔ ثانيه صنف ممتازى اصحابنه : عزتلو افندم

رتبهٔ ثانيه صنف ثانيسنه ، مير امرايه ، عسكرى قائمقاملرينه ، اصطبل عامره مديرلكى پايه‌لولرينه :
« عزتلو » « افندى » « پاشا » « بك » « اغا »

بيكباشيلره ، رتبهٔ ثالثه ، ركاب همايونده قپوجى باشيلقى پايه‌لولرينه ، آلاى امنالرينه :
« رفعتلو » « بك » « افندى » « اغا »

رتبهٔ رابعه ، قول اغالرينه ، خواجگانه ، رتبهٔ خامسه ، يوزباشيلره :
« فتوتلو » « بك » « افندى » « اغا »

رتبهٔ مذكوره مادوننده بولنانلر ايله سائر مأمورينده اولنلره : حميتلو « بك » « افندى » « اغا »

مسند جليل مشيخت اسلاميه خطاباً :

جانب علمای کرامدن : معروض داعئ دیرینه‌لریدرکه
سائر ذوات طرفلرندن : معروض بندهٔ دیرینه‌لریدرکه
عباره آره‌سنده غياباً : دولتلو سماحتلو حضرتلری

مشيخت جليلهٔ اسلاميه‌دن منفصل ذوات فخامه خطاباً :

جانب علمای کرامدن : معروض داعيلريدرکه
سائر ذوات طرفلرندن : معروض بنده‌لريدرکه
عباره آره‌سنده غياباً : دولتلو فضيلتلو حضرتلری

صدور عظامه : سماحتلو افندم حضرتلری
چلبی افندی حضرتلرينه : رشادتلو افندم حضرتلری
استانبول قاضيلغی پايه‌لو ذوات کرامه : فضيلتلو افندم حضرتلری
حرمين محترمين مولويتی پايه‌لو ذوات کرامه : فضيلتلو افندم
بلاد خمسه و مخرج و دوريه موالئ کرامنه : فضيلتلو افندی
مدرسين کرامه : مکرمتلو افندی
قضاتدن بولنان ذواته : مودتلو افندی

سلطنت سنیه‌نك نشان ذیشانلری

خاندان آل عثمان

مرصع

خاندان آل عثمان نشان ذیشانی ولی نعمت بی‌منتمز شوکتلو پادشاهمز غازی سلطان (عبدالحمید) خان ثانی افندمز حضرتلرینك مآثر جلیلهٔ همایونلرندندر . اورته‌سنده‌کی قطعهٔ زرینه منقوش طغرای غرای همایونك زیرنده بیاض میناادن معمول بردفنه دالی و نشانك قلاده‌یه ربط ایدیله‌جکی محلنده کذلك بیاض میناادن مصنوع بر قوردون باغی واردر .

افتخار

مرصع

نشان افتخار جنتمکان سلطان محمود خان ثانی حضرتلرینك زمان سلطنتلرنده احداث بیورلمشدر . رتب متعدده‌یه منقسم اولمیوب یالکز قطعهٔ مرصعه‌سی واردر .

نشان امتیاز

مرصع

نشان امتیاز ولی نعمت بی‌منتمز شوکتلو پادشاهمز غازی سلطان (عبدالحمید) خان ثانی افندمز حضرتلرینك جملهٔ مآثر جلیلهٔ همایونلرندندر . رتب متعدده‌یه منقسم اولمیوب آلتون و کموش مدالیه‌لری واردر . قوردوننك نصف طولانیسی یشیل نصف دیکری قرمزی رنکده‌در .

نشان عثمانی

مرصع

برنجی ، ایکنجی ، اوچنجی ، دردنجی

نشان عثمانی جنتمکان سلطان عبدالعزیز خان حضرتلرینک ایجاد کردهٔ عالیلریدر . برنجی رتبه‌سنک مرصع و سیم قطعه‌لرینک اورته‌سی یشیل کناری قرمزی رنکلی قوردونی واردر .

نشان مجیدی

مرصع

برنجی ، ایکنجی ، اوچنجی ، دردنجی ، بشنجی

نشان مجیدی والد کثیرالمحامد شهریاری جنتمکان سلطان عبدالمجید خان غازی حضرتلرینک مآثر عالیه‌لرندندر . برنجی رتبه‌سنک مرصع وسیم قطعه‌لرینک اورته‌سی قرمزی کناری یشیل رنکلی قوردونی واردر .

نشان شفقت

برنجی ، ایکنجی ، اوچنجی

شفقت نشانی ولی‌نعمت بیمنتمز شوکتلو پادشاهمز غازی سلطان (عبدالحمید) خان ثانی افندمز حضرتلرینک مآثر جلیلهٔ همایونلرندندر . طائفهٔ نسایه مخصوص اولوب برنجیسیله ایکنجیسی مرصعدر وقوردونک اورته‌سی بیاض کناری یشیل وقرمزی رنکده‌در .

مداليه‌لر

— يونان محاربه‌سی مداليه‌سی —

ذات شوكتسمات جناب خلافتپناهينك جملهٔ آثار سنيه‌لرندن اولوب ٢٧ ذی‌القعده سنه ١٣١٤ تاريخنده احداث بيورلمشدر .

— تخليصيه مداليه‌سی — كموش

جملهٔ مآثر عاليهٔ جناب پادشاهيدن اوله‌رق ٢٥ ربيع‌الاخر سنه ١٣١٠ تاريخنده احداث بيورلمشدر .

— لياقت مداليه‌سی — التون و كموش

جملهٔ مآثر عاليهٔ جناب پادشاهيدن اوله‌رق ١٣٠٨ سنه‌سنده احداث بيورلمشدر .

— كريد مداليه‌سی — التون و كموش

جملهٔ مآثر عاليهٔ جناب پادشاهيدن اوله‌رق ١٣٠٨ سنه‌سنده احداث بيورلمشدر .

— صنايع مداليه‌سی — التون و كموش

جملهٔ مآثر عاليهٔ جناب پادشاهيدن اوله‌رق ترقیٔ صنايعه خادم اولنلره احسان بيورلمقده‌در .

— افتخار مداليه‌سی —

جملهٔ مآثر عاليهٔ جناب پادشاهيدن اوله‌رق ٢ ربيع‌الاخر سنه ١٣٠٦ تاريخنده احداث بيورلمشدر .

— امتياز مداليه‌سی — التون و كموش

جملهٔ مآثر عاليهٔ جناب پادشاهيدن اوله‌رق ٢١ ذی‌القعده سنه ١٣٠٠ تاريخنده احداث بيورلمشدر .

— پلونه مداليه‌سی —

جملهٔ مآثر عاليهٔ جناب پادشاهيدن اوله‌رق ١٢٩٤ سنه‌سنده احداث بيورلمشدر .

— روسيه محاربه‌سنه مخصوص مداليه —

جملهٔ مآثر عاليهٔ جناب پادشاهيدن اوله‌رق ١٢٩٤ سنه‌سنده احداث بيورلمشدر .

— كريد مداليه‌سى —

فردوس آشيان سلطان عبدالعزيزخان حضرتلرينك زمان سلطنتلرنده ١٢٨٥ تاريخنده احداث بيورلمشدر .

— قره‌طاغ مداليه‌سى —

فردوس آشيان سلطان عبدالعزيزخان حضرتلرينك زمان سلطنتلرنده ١٢٧٩ سنه‌سنده احداث بيورلمشدر .

— قارص —

فردوس آشيان سلطان عبدالمجيد خان حضرتلرينك زمان سلطنتلرنده ١٢٧٢ سنه‌سنده احداث بيورلمشدر .

— قريم — سلستره —

اشبو مداليه‌لر دخى جنتمكان سلطان عبدالمجيد خان حضرتلرينك زمان سلطنتلرنده ١٢٧١ سنه‌سنده احداث بيورلمشدر .

— سيواستپول مداليه‌سى —

خاقان مشاراليهك زمان سلطنتلرنده ١٢٧٠ سنه‌سنده احداث بيورلمشدر .

— بوسنه مداليه‌سى —

خاقان مشاراليهك زمان سلطنتلرنده ١٢٦٦ سنه‌سنده احداث بيورلمشدر .

— كردستان مداليه‌سى —

خان مشاراليهك زمان سلطنتلرنده ١٢٦٣ سنه‌سنده احداث بيورلمشدر .

— خطۀ يمانيه‌يه مخصوص مداليه —

خاقان مشاراليهك زمان سلطنتلرنده ١٢٦٣ سنه‌سنده احداث بيورلمشدر .

— بريةالشام وقلعۀ عكا مداليه‌سى —

خاقان مشاراليهك زمان سلطنتلرندن ١٢٥٦ سنه‌سنده احداث بيورلمشدر .

— اشقودره مداليه‌سى —

فردوس آشيان سلطان غازى محمود خان ثانى حضرتلرينك زمان سلطنتلرنده ١٢٤٧ سنه‌سنده احداث بيورلمشدر .

اصول سكهٔ دولت عليهٔ عثمانيه

مسكوكاتك ضرب و اعمالى حكومت سنيه‌يه عائددر

ضربخانهٔ عامره بيك عيارنده زر خالصك هر درهمى قرق سكز غروشه وسيم خالصك هر درهمى اوچ غروش بش پاره‌يه و مختلف العيار اولانلرى دخى بو حساب اوزره مبايعه ايدر انجق قابل افراز زر خالصك هر درهمى قرق يدى بچق غروشدن و سيم خالصك دخى هر درهمى اوچ غروش بش پاره‌دن بالحساب تسويه اولنور .

كيلو	غرام	ميليغرام	
۰۰	۳	۲۰۷۳۶۲۵	هر درهمك يعنى اون التى قيراطك فرانسز اوزانه نسبتله مقدار معادلى
۱	۲۸۲	۹٤۵	هر قيه‌نك يعنى درتيوز درهمك كذلك اوزان مذكوره‌يه نسبتله مقدار معادلى

بر قيه درتيوز درهم يعنى بر كيلو ۲۸۲ غرام ۹٤۵ ميليغرام زر خالصك بدلى يوزلك التون يوز غروش اعتباريله يوز طقسان ايكى عدد يوزلك يعنى قيئات نظاميه‌سى موجبنجه هر يوزلك التون يكرمى ايكى فرانق يتمش بش سانتيم حساب اولنمق اوزره درت بيك اوچ يوز التمش سكز فرانقه مساويدر . بر قيه سيم خالصك بدلى التمش ايكى بچق عدد يكرميلك كموش مجيديه‌يه يعنى قيئات نظاميه‌سى موجبنجه هر يكرميلك مجيديه درت بچـق فرانق حسابيله ايكيوز سكسان بر فرانق يكرمى بش سانتيمه مساويدر . اخيراً كموش مجيديه‌نك قيئات نظاميه‌سى دكيشلوب يوزده بش تنزيل اولنمش يعنى يكرميلك مجيديه‌يه اون طـقوز غروش قيئات وضع ايدلمشدر .

التونه و كموشه مسكوكات عثمانيه‌نك اساميسيله وزنه و قطر و عيارلرى بر وجه زير بيان اولنور

التونه

عدد	قيمت غروش	وزن نظامى قيراط	وزن نظامى درهم	وزن نظامى غرام	وزن نظامى ميليغرام	قطر ميليمترو	
۱	۵۰۰	٤	۱۱	۳۶	۸۲	۳۵	
۱	۲۵۰	۱۰	۵	۱۸	٤۱	۲۷ ۱/۵	عيار عثمانى
							(۲۲)
۱	۱۰۰	٤	۲	۷	۲۱۶	۲۲ ۱/۲	
۱	۵۰	۲	۱	۳	۶۰۸	۱۸	عيار ميليم
۱	۲۵	۹	۰	۱	۸۰٤	۱٤ ۲/٤	(۹۱۶،۶۶)

التونه مسكوكاتك حين اعمالنده وزنده و عيار نظاميسنده بيكده يالكز ايكی فضله يه
ويا خود نقصانه قدر مساعدهٔ نظاميه سی واردر

كموشه

عدد	قيمت		وزن نظامی				قطر ميليمترو	
	پاره	غروش	قيراط	درهم	غرام	ميليغرام		
١	٠٠	١٩	٨	٧	٢٤	٥٥	٣٧	
١	٢٠	٩	١٢	٣	١٢	٨٧	٣٧ ٢/٤	عيار عثمانی
١	٣٠	٠٤	١٤	١	٦	١٣	٣٤	(٨٣)
١	٣٦	١	١٢	٠	٢	٤٠٥	١٨ ٣/٤	عيار ميليم
١	٣٨	٠	٦	٠	١	٢٠٢	١٥	(٨٣٠)
١	١٩	٠	٣	٠	٠	٦٠٥	١٣ ٢/٤	

كموش مسكوكاتك حين اعمالنده وزن و عيار نظاميسندن بيكده يالكز اوچ فضله يه و ياخود نقصانه مساعدهٔ نظاميه سی واردر . مسكوكات عثمانيه نك قطع و ضربنده مصارف اعماليه سنه مقابل ضربخانهٔ عامره جه خالص التون اوزرينه يوزده بر غروش و خالص كموشدن دخی مصارف اعماليه و ضايعاته و علاوه اولنان نحاس بدلنه مقابل يوزده ايكی غروش يكرمی طقوز پاره اقچه توقيف اولنور . طقسان التی سنه سی مارتندن بری ضربخانهٔ عامره ده مجدداً سيم مسكوكات عثمانيه ضرب اولنماز .

مسكوكات عثمانيه واجنبيه‌نك تعرفه‌سى

التون	بيك حسابيله عيار عثمانى		عيارى		هر درهمى	
	قيراط	٢٤ جزئى	مليم	سانتيم	غروش	پاره
يالدز التونى	٢٣	٢٦	٩٩٣	٥٠	٤٧	٣٠
قيراميس يعنى نمچه‌نك قوشلى دوقه‌سى	٢٣	٢٠	٩٨٥	٠٠	٤٧	١٠
مجار تعبير اولنان فلمنك دوقه‌سى	٢٣	١٦	٩٧٩	٠٠	٤٧	٠٠
فندق التونى	٢٣	٨	٩٧٠	٠٠	٤٦	٣٠
عتيق رومى التونى	٢٢	٣٠	٩٥٦	٢٥	٤٥	٣٥
عتيق سلطان محمود التونى	٢٢	٢٦	٩٥٢	٠٠	٤٥	٢٥
انكليز استرلين، روسيه‌نك امپريال التونى	٢٢	٠٠	٩١٦	٥٠	٤٤	٠٠
سلطان مصطفى التونى	٢١	٢٤	٩٠٦	٥٧	٤٣	٢٠
فرانسز و ايتاليا و بلچيقه و نمچه التونلرى	٢١	١٩	٩٠٠	٠٠	٤٣	٧
عتيق و جديد المانيا التونلرى	٢١	١٩	٩٠٠	٠٠	٤٣	٧
خيريه و مصر ليراسى	٢٠	٣٠	٨٧٣	٠٠	٤٢	٣٧
اسپانيا و مكسيقا دوبلنلرى	٢٠	٢٨	٨٧٠	٠٠	٤١	٣٠
عتيق عدلى التونلرى	١٩	٢٩	٨٣٠	٠٠	٣٩	٢٧
استانبول و جديد رومى التونلرى	١٩	٦	٨٠٠	٠٠	٣٨	١٧
جديد عدليه التونى	١٧	٣٠	٧٤٨	٠٠	٣٥	٣٥
مصر التونى	١٦	١٦	٦٨٧	٥٠	٣٣	٠٠
مصر باريود التونى	١٥	٣١	٦٦٦	٥٠	٣١	٣٧
اوچلك ربعيه	١٣	٣١	٥٨٢	٠٠	٢٩	٣٧

تومن تعبير اولنور عجم التونلرى عيارلرى موافق بولنمديغندن بونلر غير مسكوك حكمنده مبايعه ايدلمكده‌در .

جلهٔ مآثر عالیهٔ جناب پادشاهیدن اوله‌رق ممالك شاهانه‌ده حلیات نسوانیه‌ده قوللانیلان التونلرك الیوم متداول اولان التون مسکوکات شاهانه مثللو طقوز یوز اون التی و التمش التی عیارنده اولمق و عثمانلی لیراسی یوز غروش اعتبا اولنمق اوزره شمدیلك ایکی یوز اللی و یوز و اللی و یکرمی بش غروشلق درت نوعی احداث بیورلمشدر .

مذکور التونلرك بیکده درت مساعدهٔ نظامیه‌یی حائز اولمق شرطیله ایکی یوز اللی غروشلغی بش درهم عتیق یدی بچق قیراط و یوز غروشلغی ایکی درهم عتیق اوج قیراط و اللی غروشلغی بر درهم عتیق بر بچق قیراط و یکرمی بش غروشلغی یارم درهم اوچ ربع قیراط ثقلت اوزرینه ترتیب و بونلرك بر یوزینك اورته‌سی (عز نصره ضرب فی قسطنطنیه) عباره‌سی و جلوس همایون حضرت پادشاهی تاریخ مسعودی و اطرافی دخی (السلطان الغازی عبد الحمید خان ابن السلطان الغازی عبد المجید خان دام ملکه) جملهٔ منیفه‌سیله تزیین ایدلمش ودیکر یوزینك اورته‌سی دخی طغرای غرای همایون و تاریخ ضرب و الغازی عنوان جلیلی و بونك اطرافنده‌ده (المستند بتوفیقات الربانیه ملك الدولت العثمانیه) عباره‌سی محرر بولنمش وهرزینت التونك مقطوع فیئاتی (ضرب فی) عباره‌سنده‌کی (فی) کلمه‌سنك ایچنه اشارت اولندیغی کبی بو التونلری بر بره طاقق ایچون دلیك آچلمق استنیلورسه راست کلان یرندن دلنمیوب شکل و انتظامی بوزولمامق ایچون طغرای غرای همایونك اوست طرفنه (٥) رقمی قونلشمدر .

رسوم مقطوعه تعرفه‌سی

پاره غروش

١٠ محاكم و مجالسدن بر معين مبلغى حاوى اوليه‌رق اعطا اولنان اعلام و حكم مضبطه‌لريله اداره مجلسلرندن درعليه‌یه و سائر محلره خطاباً اصحاب مصالح يدلرينه ويريلان مضبطه‌لرك هر نوعى

١٠ تحريراً تنظيم اولنان و حضور محكمه‌ده شفاهاً تسجيل ايديلان وكالتنامه‌لر

٣ قيد صورتى

١٠ اخبارنامه و حواله سندى و نول مقاوله‌سى و نقليه سندى

٢٠ بين‌الناس تعاطى اولنان ابرا و مقبوض سندلرى

١٠ پوسته و تلغراف مقبوض سندى

٣ امانت سندلرى

١٠ كفالت سندلرينك و تجارت مقاوله نامه‌لرينك و قومپرومسلرك و تجار و افراد بيننده عقد اولنان مقاولات ايله مواد تجاريه و حقوقيه متعلق شركت مقاوله نامه‌لرينك هر بر نسخه‌سى

٢ ركاب همايون شاهانه‌يه تقديم ايديلان عرضحال

١ عادى عرضحال

١ قيديه و مروريه و سائره علم و خبرى و ايجار و استيجار مقاوله ورقه‌لرى

١٠ اذننامه

٢٠ مراسله

٢ اعلاننامه‌لر

٢٠ چك

٢٠ قامبيو و اسهام اشترا و فروختنه دائر بوردرولر و نوطه تعبير اولنان پوصله و حساب پوصله‌لرى و حساب جارى

٣ مصالح ذاتيه‌يه دائر رسماً يازيله‌جق تذكره و تقرير

٢ هر نوع پروتستولرك هر بر نسخه‌سى

٢٠ تيمور يول علم و خبرلرى

٣ عائد اولدقلرى اداره‌لر طرفندن اعطا اولنان پساپورطلو و صيد برى و بحرى تذاكرى

١ مرور تذكره‌لرى

رسوم نسبیه تعرفه‌سی

هر نوع تحویلات و امره محرر سندات حواله نقدیه سندلری و پولیچه‌لر و تجار و سائره بیننده النوب صاتیلان سندات و ادانه سندلری و قسام دفترلری و مال صندوقلرینه واقلام و سائر مال و حکومت مأمورلرینه ویریلان تعهد و مقبوض سندلری والحاصل رسوم مقطوعه تعرفه‌سنده کوستریلان اوراقك غیری اوله‌رق معین قیمت و مبلغ اوزرینه یازلمش اولان بالجمله سندات رسم نسبی‌یه تابعدر بالجمله املاك و عقارك فراغ و انتقال معاملاتنه دائر تنظیم ایدیلان ضبطنامه‌لر بیکده یکرمی پاره رسم نسبی‌یه تابعدر .

پاره	غروش					
١٠	٠	١	غروشدن	١٠٠	غروشه	قدر
٢٠	٠	١٠١	»	١٠٠٠	»	»
	١	١٠٠١	»	٢٠٠٠	»	»
	٢	٢٠٠١	»	٤٠٠٠	»	»
	٣	٤٠٠١	»	٦٠٠٠	»	»
	٤	٦٠٠١	»	٨٠٠٠	»	»
	٥	٨٠٠١	»	١٠٠٠٠	»	»
٢٠	٧	١٠٠٠١	»	١٥٠٠٠	»	»
	١٠	١٥٠٠١	»	٢٠٠٠٠	»	»
٢٠	١٢	٢٠٠٠١	»	٢٥٠٠٠	»	»
	١٥	٢٥٠٠١	»	٣٠٠٠٠	»	»
٢٠	١٧	٣٠٠٠١	»	٣٥٠٠٠	»	»
	٢٠	٣٥٠٠١	»	٤٠٠٠٠	»	»
٢٠	٢٢	٤٠٠٠١	»	٤٥٠٠٠	»	»
٠٠	٢٥	٤٥٠٠١	»	٥٠٠٠٠	»	»
٢٠	٢٧	٥٠٠٠١	»	٥٥٠٠٠	»	»
٠٠	٣٠	٥٥٠٠١	»	٦٠٠٠٠	»	»
٢٠	٣٢	٦٠٠٠١	»	٦٥٠٠٠	»	»
٠٠	٣٥	٦٥٠٠١	»	٧٠٠٠٠	»	»
٢٠	٣٧	٧٠٠٠١	»	٧٥٠٠٠	»	»
٠٠	٤٠	٧٥٠٠١	»	٨٠٠٠٠	»	»
٢٠	٤٢	٨٠٠٠١	»	٨٥٠٠٠	»	»
٠٠	٤٥	٨٥٠٠١	»	٩٠٠٠٠	»	»
٢٠	٤٧	٩٠٠٠١	»	٩٥٠٠٠	»	»
٠٠	٥٠	٩٥٠٠١	»	١٠٠٠٠٠	»	»
٠٠	٥٥	١٠٠٠٠١	»	١١٠٠٠٠	»	»

یوز بیك غروشدن یوقاری مبلغدن بهر اون بیك غروش و کسوری ایچون بشر غروش استیفا اولنه جقدر .

ثمانی مهاجرین مصارفنه قارشیلق اوله‌رق احداث اولنان پوللرك تعرفه‌سی

پاره	غروش	
	١	نفوس تذکره‌لری
	١	مرور تذکره‌لری پساپورطلر وپروتستو وسیکوستورنامه‌لر وشهبندخانه‌لردن ویریلان سائر اوراق وعلم‌وخبرلر (تولدات ووفیات ونقل‌مکان کبی نفوس وقوعاتنه ویوز غروشدن دون اولان معاشات یوقلمه‌سنه دائر ومحتاجینك محلاتدن استحصال ایده‌جکلری علم‌وخبرلر مستثنادر)
	١	مناکحات علم‌وخبر واذننامه‌لری
	١	عرضحاللر استعفانامه‌لر تقریرلر مأذونیت استحصالنه دائر اوراق
	١٠	اعلامات شرعیه وحقوقیه وبطریقخانه‌لردن ویریلان حکم اوراقنك بیك غروش واندن یوقاری مقداری حاوی اولنلری
	٥	بالعموم مقاوله‌نامه‌لر (ایجار سنویسی بشیوز غروشدن دون اولان املاك قونطوراتولری مستثنادر)
	١٠	وکالتنامه‌لر (بیك غروشدن دون مبلغی ویاخود بومقداردن دون قیمتی حائز اولنلر مستثنادر)
	٥	کفالتنامه‌لر (بیك غروشدن اشاغی اولنلر ایله قیمت ومبلغی حاوی اولمیانلر مستثنادر)
	١٠	حجتلر (بیك غروشدن اشاغی مبلغی حاوی اولنلر ایله یوز غروشدن دون نفقه حجتلری استثنا ایدلمشدر)
٢٠	.	طاپوسنداتی ـ قیمتی بش بیك غروشه قدر اولنلردن
	١	طاپوسنداتی ـ بش بیکدن اون بیکه قدر اولنلردن
	٣	طاپوسنداتی ـ اون بیکدن یوقاریسندن
٢٠	.	بالجمله سندات (امره محرر سندات پولیچه‌لر تعهد سندلری وسائره‌نك بیك غروشه قدر اولنلری مستثنا اولوب اندن یوقاری اولانلرینك هر بیك غروشی ایچون یکرمی پاره)
	١	بوردیرولر ، چکلر قونشمنتولر حواله سندی مقبوضلر ابرانامه‌لر بونولر (دوائر رسمیه مقبوض وچکلری مستثنادر)
	٢٠	مصالح ذاتیه وامتیازلره متعلق شورای دولتدن ویریله‌جك مضابطدن (متقاعد وایتام وارامل معاشلرندن بیك غروشدن دون اولنلری ایچون ویریله‌جك مضابط مستثنادر)
	٥	دوائر سائره‌دن مصالح شخصیه دائر ویریلان مضابطدن

پاره	غروش	
٢٠	٠	یوز غروشدن بیك غروشه قدر اولان معاش سنداتندن
	١	بیك غروش واندن یوقاری معاش وخرجراه سندلرینك هر بیك غروش واروجه کسرندن
	٥	اعلان ورقه‌لرینك اصلندن یعنی برنسخه‌سندن
	٢	هرنوع سیغورطه سندلرندن
٢٠		بیکدن یوقاری دعاوی ایچون محاکم حقوقیه وشرعیه وتجاریه‌دن تبلیغ اولنان احضار ورقه‌لرینك هربری ایچون
٠٥		ابنیه انشاآتی تذاکرندن خرج عادینك یوزده بشی

رتبه رؤسی وفرمانلرندن

غروش		
١٠٠	متمایزه قدر	ملکیه
٢٠٠	اولی ثانیسی میرمیرانلق	
٤٠٠	اولی اولی روم ایلی بکلربکی	
٦٠٠	بالا	
١٠٠٠	وزارت	
١٠٠	مخرج وبلاد خمسه پایه‌سی	علمیه
٢٠٠	حرمین پایه‌سی	
٤٠٠	استانبول پایه‌سی	
٧٥٠	اناطولی وروم ایلی قاضیعسکرلکی پایه‌سی	
١٠٠	قائممقام ومیرالایلق	عسکریه
٢٠٠	میرلوالق	
٥٠٠	فریقلق	
١٠٠٠	مشیریت	

مأمورین وتبعهٔ سلطنت سنیه‌یه احسان بیوریله‌جق نشان عالی براتلرندن

غروش		
٥٠	اوچنجی رتبه‌یه قدر	عساکر نظامیه وژاندرمه وپولیس افرادیله اوچنجی صنف پولیس قومیسرلری وبیکباشی‌یه قدر کوچك ضابطان اشبو رسمدن معافدر
١٠٠	ایکنجی رتبه	
٥٠٠	برنجی رتبه	
١٠٠٠	مرصع	
٥٠	التون مداله‌لر	
١٠	کوش امتیاز ولیاقت وافتخار وصنایع مداله‌لری	
٥	دیکر کوش مداله‌لر	
٣	ترجمهٔ حال ورقه‌لری	

پاره	غروش	
	٣	اعلامات جزائیه‌دن ماعدا قید و اعلام و سائر اوراق رسمیه صورتلری
	١	مأموریت و ضم معاش اوراقی (بیك غروشه قدر معاشه نائل اولانلر مستثنا اولوب اندن یوقاری معاشلی مأموریتلرك حین توجیهنده معاشنك بر دفعه‌لق یوزده بری)
	١٠٠	معدن تحری رخصتنامه‌لری یالکز بر نسخه‌سی
	١٠	طاش اوجاغی » » »
	١٠	کتب و رسائل مطبوعه » »
٢٠	٠	قاطوره‌لردن
٢٠	٠	کمرکلردن ویریلان مقبوض سنداتندن
٢٠	٠	اشیای ذاتیه و تجاریه ایچون کمرکلردن حسبی اوله‌رق ویریلان ادا تذکره‌لرندن
	١٠	املاکك فراغ و انتقالنده بشبیك غروشه قدر قیمتی اولانلر مستثنا اولمق اوزره بشبیکدن یکرمی بشبیکه قدر قیمتی اولانلردن مقطوعاً
	٢٠	یکرمی بش بیکدن یوز بیکه قدر اولانلردن
	٥٠	یوز بیکدن یوقاریسی ایچون کذا مقطوعاً
	١٠٠	رخصت رسمیه ایله تأسیس اولنه‌جق فابریقه و سائر صنایع خانه‌لردن
	١٠٠٠٠ } ١٥٠٠٠	بافرمان عالی احاله اولنه‌جق معدن امتیازلرینك فرمان عالیلرینك حین اعطاسنده درجهٔ جسامتنه و ثروتنه کوره بر دفعه‌یه مخصوص اوله‌رق یوز لیرادن یوز اللی لیرایه قدر
٢٠		بعد از ین تأسس ایده‌جك امتیازلی شرکتلرك سرمایه‌لرندن بیکده یاریم
٢٠		تیاترو و سائر اویون قومپانیه‌لرینه عائد اولمق اوزره بهر بیلتدن
	٥	مکاتب رشدیه شهادتنامه‌لرندن
	١٠	» اعدادیه »
	٢٠	» عالیه »

سجل نفوس نظامنامه‌سی مقامنه قائم اولمق اوزره تعدیلاً قلمه آلنوب مرعیت احکامنه بالاستیذان ارادهٔ سنیهٔ حضرت خلافتپناهی شرفتعلق بیوریلان نظامنامه صورتیدر

مواد عمومیه

برنجی ماده   ممالك عثمانیه‌ده بولنان هر صنف اهالی کندولرینی سجل نفوسه قید ایتدیرمکه مجبوردرلر .

ایکنجی ماده   سجل نفوس اولاً ذکور و اناثك اسم و شهرتی و پدرینك اسم و محل اقامتی ایله والده‌سنك اسمنی ثانیاً تاریخ و محل ولادتی ثالثاً ملتنی یعنی اسلام و یا خرستیان یاخود موسوی بولندیغنی رابعاً صنعت و صفت و خدمت و انتخاب صلاحیتنی خامساً نفوس ذکورك سیما و کوزلرینك لونی و یکرمی یاشنی تجاوز ایدنلرك بویلری ایله کوز رنگی و آغز چارپقلغی و چیچك بوزوقلغی و بیوك چبان یری و چولاقلق و طوپاللق و کوکس و صرت قانبورلغی مثللو خارجدن کوریلور نواقصی سادساً متأهل اولوب اولمادیغی و متأهل ایسه زوجه‌سی متعدد بولنوب بولنمدیغنی و پدر و والده‌سی حیاتده اولوب اولمدیغی سابعاً اسنان و وظائف عسکریه‌نك درجات و صنوفنی یعنی اسنان و نظامیه و احتیاط و ردیف و مستحفظ صنفلرندن قنغیسنده بولندیغنی و علی‌العموم سجله داخل اولنلرك تاریخ قید و تحریرینی حاوی اوله‌جق و اشبو سجللر تبعهٔ مسلمه ایچون بشقه و تبعهٔ غیر مسلمه‌نك هر جماعتی ایچون بشقه بشقه و تبعهٔ اجنبیه ایچونده بشقه اوله‌رق تنظیم اولنه‌جقدر .

اوچنجی ماده   سجل نفوسه قید ایدیلانلردن تابعیت دولت علیه‌ده بولنانلره ایکنجی ماده‌ده محرر احوال و معاملاتك اجمالنی حاوی اوله‌رق مطبوع و مهرلی و بالاسی طغرای همایون ایله موشح برر تذکره ویریلور و اشبو تذکره‌لره ولادت تاریخلری سنهٔ قمریه و مالیه اوله‌رق تحریر اولنور .

دردنجی ماده   نفوس تذکره‌لرینك زیری درسعادتجه ادارهٔ عمومیه درسعادت قلمنه

و ولایات ایله الویهٔ مستقله‌جه نفوس نظارتنه مخصوص مهر رسمی ایله و حین اعطاسنده درسعادتجه دائره‌سی مقیدلرینك و ولایتلرجه نفوس ناظرلرینك و لوا و قضالرجه‌ده نفوس مأمورلرینك مهر ذاتیلریله مختوم اوله‌جقدر .

بشنجی ماده — تبعهٔ دولت علیه‌دن هر شخص اموال غیر منقوله بیع و فراغ و انتقالنده و برمأموریت وخدمته انتخاب و تعییننده و مکتبه‌دخولنده و تقاعد و معزولیت معاشنه استحقاقنده و مرور تذکره‌سی و پساپورط اخذنده و پولیس معاملاتنده و محاکه مراجعتنده و مناکحاتده نفوس تذکره‌سنی ابراز ایتمکه مجبوردر کوستره‌مدیکی حالده خصوصات مذکوره‌نك اجراسی سجل نفوسه قید اولندیغنی مبین تذکره اخذایدنجه‌یه قدر تأخیر اولنور . تذکرهٔ عثمانیه‌یی ساخته اوله‌رق یاپان و یا تغییر و یا تحریف ایدن و بو مقوله ساخته تذکره‌یی بیله‌رك استعمال ایلیانلر جزا قانوننك یوز اللی یدنجی ماده‌سی موجبنجه بر سنه‌دن اوچ سنه‌یه قدر حبس ایله مجازات ایدیلور .

التنجی ماده — سجلاتك هر صحیفه‌سی رقملی و مهرلی اولمق اوزره موالید و مناکحات و طلاق و وفیات و تبدیل مکان وقوعاتی متضمن و مواد عسکریه‌یی و بر ملاحظات خانه‌سنی جامع بولنه‌جقدر .

یدنجی ماده — هر سنه‌نك سجل نفوس وقوعات دفتری او سنه‌نك ختامنده اوراق متعلقه‌سیله درسعادتده مدیریت عمومیه‌جه و طشره‌ده مجالس اداره‌جه صحیفه‌لرینك عددی و تاریخ ختامی ذیلنه تحریر و تصدیق اولندقدن صکره لدی الحاجه مراجعت اولنمق اوزره نفوس اداره‌لرنده حفظ اولنور .

سکزنجی ماده — بالاستدعانامه نفوس اداره‌سنه وقوعبوله‌جق مراجعت اوزرینه قیدی موجبنجه ضایعمدن تذکره ویریلور و بوده مذکورتذکره ظهرینه وقیدی بالاسنه اشارت اولنور شوقدرکه شخصی نفوس اداره‌سنجه مجهول اولنلره علی الاصول بر علم و خبر کتورمدکجه یالکز استدعانامه‌سیله ضایعمدن تذکره ویریلمز .

طقوزنجی ماده — بر قضادن دیکر قضایه موقت نقل مکان ایدرك اوراجه وقوعات دفترینه قید ایدیلانلردن تذکرهٔ عثمانیه‌لرینی ضایع ایدنلره مادهٔ سابقه موجبنجه وقوعبولان مراجعتلری اوزرینه ضایعمدن دیکر تذکره ویریلور و بونلردن بروجه محرر وقوعات دفترینه معاملهٔ قیدیه‌سنی اجرا ایتدیرمکسزین تذکرهٔ عثمانیه‌سنی ضایع ایدرك دیکرینك

اعطاسی طلبنده بولنانلره کندوسندن یکرمی بش غروش جزای نقدی اخذ اولندقدن صکره مقید اولدیغی محلك نفوس ادارەسندن طوغریدن طوغری‌یه مصدق کنیه پوصلەسی جلب اولنەرق مذکور پوصله موجبنجه ضایعەدن دیکری اعطا و ساکن اولدیغی محلدن علی الاصول کتورەجکی نقل مکان علم و خبری اوزرینه وقوعات دفترنجه معاملۀ نقلیەسی اجرا اولنور .

اوننجی ماده جماعات غیر مسلمەنك برندن دیکرینه انتقال ایدنلرك سالك اولدقلری مذهبك بطریق و یا خاخامخانەسی طرفندن کتورەجکلری علم و خبر اوزرینه نفوس ادارەلرنجه لازمکلان معاملۀ قیدیەلری اجرا اولنور .

اون برنجی ماده سجلده مقید اولان مسلم و غیرمسلم اهالیدن هر فردك باعرضحال اسباب موجبه بیانیله تصحیح سن و قیدادعاسنه حقی واردر . انجق بوادعا اقامه ایدەجکلری شاهدلرك طشرەجه مجالس ادارەده وقوعبولەجق تقریر و افادەلری و اجرا قلنەجق تحقیقاتك نتایجی اوزرینه مقبول اولەبیلەرك اوحالده تصحیح سن و قیدلری جائز اولدیغی مثللو درسعادتجەده تصحیح سن و قید استدعاسنده بولنانلرك ادعالری محلەسی طرفندن کتورەجکلری علم و خبر و طشرەلی اولدیغی حالده محلندن جلب اولنەجق کنیه پوصلەسی موجبنجه و اقامه ایدەجکلری شاهدلرك شهر امانتی مجلسنده بعدالتدقیق وقوعبولەجق تقریر و افادەلری اولبابده شورای دولتك نتیجۀ قراری اوزرینه مقبول اولەرق اکا کوره تصحیح سن و قیدلری جائز اولور یالکز صفت و صنعت دائما قابل تغییر اولدیغندن بونلر ایچون مذکور مجلسلره مراجعته حاجت قالمقسزین صفتی تبدل ایدن مأمورینك منسوب اولدقلری دائره ناظر و یا رئیس و یا مدیرندن و صنعتی تبدل ایدن اصنافك دخی منسوب اولدیغی اصناف کتخدالقندن و طلبۀ علومك طلبه کاتبنك تصدیقیله مدرسلرندن و درویشانك مجالس مشایخك تصدیقیله پوست نشینلرندن علی الاصول کتورەجکلری علم وخبر اوزرینه بویولده کی قیدلری تصحیح اولنور .

اون ایکنجی ماده نفوس وقوعاتنه مخصوص مطبوع علم و خبرلردن ماعدا باجمله نفوس معاملاتنه دائر قرا و محلاتدن عادی ورقه اوزرینه بالتنظیم اصحابنه اعطا اولنەجق علم و خبرلر ایچون امام و مختاران ایله جماعات غیر مسلمەنك قریه و یا محله باپاس و یاخاخام و مختارلری طرفندن یالکز اوچ غروش اجرت النەجق و بو مثللو علم و خبرلره بدلی صاحبلری طرفندن ویرلمك اوزره بر غروشلق تمغا پولی یاپشدیریلەجقدر .

اون اوچنجی ماده تولدات و مناکحات و تبدیل مکان وقوعاتنه مخصوص اولوب ضایع ایدیلان علم و خبرلرك خرج نظامیلری ضایع ایدنلردن تضمین اولنەجنی کبی وفیات و طلاق علم و خبرلرینی ضایع ایدنلردن دخی بر ورقه ایچون مصارف طبعیه اولەرق اون پاره آلنور .

برنجی فصل

(سجل نفوس ادارۀ عمومیه سنك صورت تشکیل ووظائفی ایله اجمال جدوللرینك صورت ارسالی)

اون دردنجی ماده نفوس عمومیه ادارەسنك مرجعی داخلیه نظارتی اولەجق و بونك ایچون نظارت مشارالیها معیتنده برمدیر عمومی وبرمعاونی بولنەجنی ولزومی حالنده معاونك عددی تزیید قلنەجنی کبی نفوس عمومیه اقلامیده بو ادارەیه ربط اولنەجقدر .

اون بشنجی ماده قضا ولوالرده بر نفوس مأموری ایله معیتلرنده بر کاتب و ولایت مرکزلریله مستقلاً اداره اولنان متصرفلق مرکزلرنده بر نفوس ناظری و معیتلرنده اول و ثانی اعتباریله ایکیشر کاتب بولنەجق و بونلرك طرف دولتدن توظیف و لزومی حالنده کاتبلرك عددی تزیید ایدیلەجکدر .

اون التنجی ماده قضا نفوس و مأموریت و کتابتنده استخدام اولنەجقلرك اولاً تبعۀ دولت علیەدن اولمسی ثانیاً مکاتب اعدادیه ویا رشدیەدن یا شهادتنامه نشائت ایتمش و یا ایکی سنه قدر دولتجه حق تقاعده نائل اوله بیله جك خدمتلرده استخدام ایدلمش و یاخود اوچ سنه قدر نفوس ادارەلرنده منتظماً ملازمتله دوام ایدرك نفوس معاملاتنه کسب وقوف و معلومات ایلمش اولدیغنه دائر یدنده اوراق رسمیه بولنمسی ثالثاً یکرمی یاشندن اشاغی و اللی یاشندن یوقاری اولمامسی رابعاً بر کونه جنحه و جنایتله محکوم اولمامش ارباب عفت و استقامتدن بولنمسی خامساً ترکجه افاده ایدەجك درجەده کتابته واولدقجه حسن خطه و حسابدن اعمال اربعەیه آشنا اولدیغنك مجلس ادارۀ قضاده بالامتحان اثبات ایدلمسی لازمدر .

اون یدنجی ماده لوا نفوس مأموریتنده استخدام اولنەجقلرك مادۀ سابقەده بیان اولنان اوصافی حائز اولمغله برابر یا مکاتب اعدادیەدن باشهادتنامه چیقمش و یاخود اوچ سنه قدر قضا نفوس مأموریتنده و یا بش سنه قدر دولتجه حق تقاعده نائل اولەبیلەجك

خدمتلرده استخدام ایله حسن خدمت ایلمش اولدیغی اوراق رسمیه ایله و علم حسابه وکتابته و نفوس معاملاتنه آشنا اولدیغی دخی بالامتحان مجلس ادارهٔ لوا مواجهه‌سنده اثبات ایتملری لازمدر .

اون سکزنجی ماده   ولایت نفوس نظارتنده استخدام اولنه‌جقلرك اون التنجی ماده‌ده بیان اولنان اوصافی حائز اولمغله برابر یا مکاتب عالیه‌دن باشهادتنامه نشائت ایدرك اصولاً خدمات دولتده استخدام ایدلمش اولمسی و یاخود بش سنه قدر لوا نفوس مأموریتنده و یا اون سنه قدر دولتجه حق تقاعده نائل اوله‌بیله‌جك خدمتلرده استخدام ایله حسن خدمت ایلدیکنی اوراق رسمیه ایله و علم حسابه و کتابته لایقیله اشنا اولدیغنی مجلس ادارهٔ ولایت حضورنده اثبات ایلمسی لازمدر .

اون طقوزنجی ماده   لوا نفوس کتابتنده استخدام اولنه‌جقلرك اون التنجی وولایت نفوس کتابتنده استخدام اولنه‌جقلرك ده اون یدنجی ماده‌ده محرر نفوس مأمورلری ایچون کوستریلان اوصاف قانونیه‌یی حائز اولملری و لوا نفوس کاتبلرینك لوا و ولایت نفوس کاتبلرینك ولایت مجلس اداره‌لرنده اولوجهله امتحان ایدلملری لازمدر .

یکرمنجی ماده   مواد سابقه موجبنجه امتحانلر اجرا اولندقدن صوکره شایان استخدام کوریلانلر محللرنجه بالانتخاب مصدق ترجمهٔ حال وامتحان اوراقنك ارسالیله برابر اجرای مأموریتلری علی الاصول داخلیه نظارتندن با مضبطه استیذان ایدیله‌جك و کیفیت مدیر عمومینك تحت ریاستنده اولمق و معاونیله درسعادت و ولایت قلملری باش کاتبلری و حسابات و هیئت تحریریه ممیزلری اعضاء دائمه‌سندن بولنمق اوزره هفته‌ده بردفعه نفوس ادارهٔ عمومیه‌سنده تشکل ایده‌جك قومیسیونده تدقیق اولنه‌رق شایان قبول کورندیکی حالده مذکور قومسیوندن تنظیم و تقدیم اولنه‌جق مضبطه اوزرینه نظارت مشار الیهادن مأموریتلری تصدیق اولنه‌جق و شایان قبول کورنمدیکی صورتده یا ادارهٔ عمومیه‌جه صفات مذکوره‌یی حائز دیکری انتخاب ایدیله‌جك و یاخود صفات مذکوره‌یی حائز دیکرینك انتخاب و انهاسی اصولاً محللرینه اشعار قلنه‌جقدر. شو قدرکه قضا و لوا نفوس مأموریتیله ولایت و الویهٔ مستقله نفوس نظارتنده استخدام اولنه‌جقلرك اصولی دائره‌سنده کفالت معتبره ربطیله برابر نفوس اداره‌لرنجه استخدام اولنه‌جقلرك طشره‌ده ایسه مجلس اداره و درسعادتده ایسه مذکور قومیسیون حضورنده اصولاً امر تحلیفی اجرا قلنمدقجه ایشه

بدأ و مباشرت ایلملری قطعیاً جائز دکلدر.

یکرمی برنجی ماده — نفوس ناظرلریله مأمور و کاتبلری ایفای وظیفه خصوصنده اقتدارسزلقلری تحقق و یا موجب جزا حال و حرکتلری تبین ایتمدکجه و یاخود قانوناً عزللرینه محاکم اداره‌جه حکم اولنمدقجه عزل اولنمیه‌جقلر و خلاف اصول و نظام حرکتی مشهود اولنلرك حقلرنده تحقیقات اولیه اجراسیله موجب محاکمه حاللری کورلدیکی حالده موقتاً ایشدن ال چکدیریله‌رك خدمتلری وکالةً اداره و ختام محاکمه‌ده برائتلرینه حکم اولندیغی حالده مأموریتلرینه اعاده و عزللرینه حکم اولندیغی حالده یرلرینه دیکرلری تعیین اولنه‌جق و ایشلرینك وکالةً ایفاسنده و یاخود خدمتلرینك عهده‌لرنده ابقاسنده محذور کوریلانلرك ادارةً عزل و تبدیللری جائز اوله‌جقدر .

یکرمی ایکنجی ماده — هر قریه و محله‌ده سجل نفوسه متعلق تولدات و وفیات و تبدیل مکان وقوعاتی معاملاتی امام و مختاران ایله جماعات غیر مسلمه‌نك قریه و یا محله پاپاس و یا خاخام و مختارلری و نکاح و طلاق وقوعاتی معاملاتی دخی یالکز اماملریله جماعات غیر مسلمه‌نك محلی رئیس روحانیلری اجرایه مجبوردر . اشبو وقوعاتی قضا نفوس مأموری طرفندن کندولرینه ویریله‌جك آچیق وقوعات علم و خبر ورقه‌لرینه نمونه‌سنه توفیقاً درج و ذیلنی تمهیر ایدرك مدت معینه‌لری ظرفنده نفوس مأمورینه کوندره‌جکلردر و مارالذکر آچیق اوله‌رق اعطا اولنه‌جق مطبوع و وقوعاته مخصوص علم و خبر اوراقی قرا و محلاتده امام و مختاران ایله جماعات غیر مسلمه‌نك قریه و یا محله پاپاس و یا خاخام و مختارلرینه ذمت قیدیله تسلیم اولنور .

یکرمی اوچنجی ماده — قضا نفوس مأمورلری مادهٔ سابقه‌ده کوستردیکی وجهله محلات و قرادن ویریله‌جك وقوعات علم و خبرلرینی درحال سجل نفوسه قید ایدرك هر اوچ آیده بر مجلس ادارهٔ قضا طرفندن مصدق اجمال جدولنی مرکز لوایه کوندررر و سنجاق نفوس مأمورلری قضالردن کلان جدوللر اوزرینه سنجاق اعتباریله بر اجمال جدولی یاپه‌رق مجلس ادارهٔ لوادن مصدق اولدیغی حالده مرکز ولایته ارسال و ولایت نفوس ناظری دخی مذکور جدوللر اوزرینه قضا بقضا و لوا بلوا ولایت اعتباریله وقوعات عمومیه‌نك بر اجمال جدولنی بالتنظیم مجلس ادارهٔ ولایتك تحت تصدیقنده اوله‌رق داخلیه نظارتنه کوندرلمك اوزره والئ ولایته اعطا ایدر .

يكرمى دردنجى ماده — داخليه نظارتنه كوندريلاك اجمال جدوللرى نفوس عموميه قلمنده هر سنه ياپيله‌جق عمومى ايستاتستيق جدوللرينه اساس اتخاذ اولنوب عيناً حفظ ايديلور .

يكرمى بشنجى ماده — هر سنه قضاجه سن مكلفيته داخل اوله‌جقلرك كنيه‌لرينى مبين اجاب ايدن دفاتر نهايت مايس غايه‌سنه دكين قضا نفوس مأمورلرى طرفندن بالتنظيم مركز لوايه و اورادن مركز ولايته كوندريله‌جك و ولايت نفوس ناظرى دخى مذكور دفترلرى مركز ولايتك اوبولنده‌كى اسنان دفتريله برابر نهايت روز قاسمدن اوچ ماه اول عائد اولديغى اردوى همايونلر مراكزنده بولنديرمق اوزره على الاصول ولايت واسطه‌سيله محللرينه ارسال و هر قضانك قاچ نفر اسنان اربابى وار ايسه يالكز مقدارلرينك اجمالى كذلك ولايت واسطه‌سيله دائرهٔ عسكريه‌يه اشعار ايده‌جكدر .

ايكنجى فصل

(تولدات وقوعاتنك اصول ضبط و تحريرى)

يكرمى التنجى ماده — مشروع اوله‌رق تولد ايدن اركك و يا قيز بر چوجغك اسميله محل و تاريخ و يوم ولادتنك و پدر ووالده‌سنك اسملريله محله و زقاق و خانه و نومروسنى التى ماه ظرفنده پدرى سجل نفوسه قيد ايتديره‌رك نفوس تذكره‌سى المغه مجبوردر . پدر و والده‌سى نامعلوم اوله‌رق طوغان بر چوجغك مؤخراً پدر و والده‌سى كندى اولادى اولديغنى بيان ايلديكى حالده اولصورتله بر تشخيصنامه تنظيم اولنه‌رق سجلده مقيد ايسه شرح ويريلور ومدت مذكوره ظرفنده قيد ايتديرميانلرى اوچ ماه ظرفنده محله وقريه‌سى امام و مختارانى و جماعت غير مسلمه‌نك قريه و يا محله پاپاس و يا خاخام و مختارلرى نفوس اداره‌سنه اخبار ايلمكه مجبوردر . اشبو قيد معامله‌سى قريه و محله‌لرده امام ومختار وجماعات غير مسلمه قريه ويا محله پاپاس وخاخام و مختارلرى طرفندن اصولاً تنظيم ومحل مخصوصنه يكرمى ياشنى متجاوز اوله‌رق اقامه ايديله‌جك ايكى شاهدك اسم وشهرتلرى تحرير وشاهدلر مهر ذاتيلريله تختيم و بو شاهدلرك شايان قبول و معتبر اولدقلريده بونلر طرفندن تصديق اولندقدن صوكره نفوس اداره‌سنه اعطا اولنه‌جق مطبوع تولد علم و خبريله ذكر اولنان شاهدلرك ادارهٔ مذكوره‌ده وقوع بوله‌جق تقرير و افاده‌لرى اوزرينه اجرا و خسته‌خانه

و حبسخانه‌لرده طوغان چوجقلرك دخی مدیرلری جانبندن باعلم و خبر وقوع بوله‌جق افاده و اولوجهله اقامه اولنه‌جق شاهدلرك تقریری اوزرینه قیدلری ایفا قلنور . تولد ایدن چوجقلرینی مدت مذکوره ظرفنده سجل نفوسه قید ایتدیرمامسی التمشنجی ماده‌ده مندرج اعذار مقبوله‌یه مستند اولمیان پدرلردن بر عدد و بر وجه محرر اخبار تولدات ایتمیان ائمه و مختاران و جماعات غیر مسلمه قریه و یا محله پاپاس و یا خاخام و مختارلری طرفندن یارم عثمانلی آلتونی جزای نقدی آلنور .

یکرمی یدنجی ماده — مأموریت و تجارت و یا سائر صورتله بر قضادن دیکر قضایه و یاخود درسعادته موقتاً نقل مکان ایدنلرك اوراده تولد ایده‌جك چوجغی پدرینك و اولمدیغی حالده والده‌سنك اساساً مقید بولندقلری محلك نفوس مأمورلرینه باعلم و خبر تبلیغ کیفیت اولنه‌رق مملکتجه اولان قیدلری اجرا ایتدیریله‌جکی کبی بونلردن عودت ایتماملك فکریله دیکر بر قضایه و یا درسعادته نقل مکان ایله توطن ایدنلرك اوراده تولد ایده‌جك چوجقلری دخی بولندقلری محلك سجل اساسیسنه قید اولنور . انجق بو بابده‌کی ولادت علم و خبرینك ظهرنده ابوینك بوراده توطن ایلدیککی محله و یا قریه‌سی معتبران و امام و مختارانی و جماعات غیر مسلمه‌نك قریه و یا محله پاپاس و یا خاخام و مختارلری ایله منسوب اولدیغی دائرهٔ بلدیه‌دن تصدیق اولنمسی لازمدر .

یکرمی سکزنجی ماده — ممالك عثمانیه‌ده مقید اولوب ممالك اجنبیه‌ده موقتاً اقامت ایدنلرك اوراده طوغان چوجقلری حقنده بولندقلری محلجه تدقیقات و تحقیقات مکمله بالاجرا نتیجه‌سی ابوینك تذکرهٔ عثمانیه‌لری صورت مصدقه‌لریله برابر سفارت و یا شهبندرلر طرفندن باعلم و خبر خارجیه نظارتی معرفتیله داخلیه نظارتنه تبلیغ اولنور . داخلیه نظارتی نفوس عمومیه اداره‌سی واسطه‌سیله بو علم وخبرلری پدرینك و اولمدیغی حالده والده‌سنك مقید اولدیغی محله کوندره‌رك اوراجه سجل نفوسده قیدینی اجرا ایتدیرر . بونلردن اثنای سیاحتده سفینه و واپورلرده وقوع بوله‌بیله‌جك تولدات ایچون قپودان طرفندن ایکی شاهد حضورنده ایکی نسخه اوله‌رق بر علم وخبر تنظیم اولنه‌جق و بو علم و خبرلر تولد ایدن چوجغك ابوینك چیقه‌جغی اسکله ممالك شاهانه‌ده اولدیغی حالده لیمان اداره‌سنه و ممالك اجنبیه‌ده ایسه شهبندرخانه‌یه اعطا قلنه‌جقدر . لیمان اداره‌سی و یاخود شهبندرخانه دخی بر نسخه‌سنی توقیف و دیکرینی تحریره و یاخود خارجیه نظارتلری معرفتیله

داخلیه نظارتنه ارسال ایده‌جك وداخلیه نظارتی اشبو علم و خبری نفوس عمومیه اداره‌سی واسطه‌سیله چوجغك پدرینك و اولمدیغی حالده والده‌سنك مقید بولندیغی محلك نفوس مأمورینه کوندروب سجل نفوسه قید ایتدیره‌جکدر .

یکرمی طقوزنجی ماده بر انادن ایکیز و دها زیاده طوغان چوجقلرك تولدلری آیرو آیرو ساعت و دقیقه‌سیله قید اولنور .

اوتوزنجی ماده تولد ایدن چوجق وفات ایتمش ایسه درسعادت وملحقاتنده بش کون و ولایت و لوا و قضا مرکزلریله نفوس مأموری بولنان قصبه و قریه‌لرده بر ماه و سائر یرلرده ایکی ماه ظرفنده ائمه و مختاران و جماعات غیر مسلمه‌نك قریه و یا محله پاپاس و یا خاخام و مختارلری باعلم وخبر نفوس اداره‌سنه معلومات ویرمکه مجبوردر . ویریله جك معلومات اوزینه چوجغك محل و یوم و ساعت تولدی و قیز و یاخود ارکك اولدیغی و والدینك اسم و شهرت و محل اقامتی سجلنه قید ایدیله‌جك و بر وجه محرر ویاتی وقت و زمانیله نفوس اداره‌سنه معلومات ویرمیان ائمه و مختاران و جماعات غیر مسلمه‌نك قریه و یا محله پاپاس وخاخام و مختارلری طرفندن یارم عثمانلی التونی جزای نقدی النه‌جقدر .

اوتوز برنجی ماده اوته یه بریه براغیلان چوجقلرك پدر ووالده‌سی نامعلوم اوله‌رق قید ایدیلور .

اوتوز ایکنجی ماده هنوز تولد ایتمش بر چوجق بولانلر نره‌ده و نصل و نه وقت بولدیغنی بیان ایله برابر چوجغی و یاننده بولدیغی البسه‌یی قریه‌لرده جماعات مجلسلرینه وقصبه و شهرلرده حکومته اعطا ایده‌جك و بونك ایچون بر ضبطنامه تنظیم اولنه‌رق چوجغك سن ظاهری و قیز و یا ارکك اولدیغی و تسمیه ایدیله‌جك اسمی یازیله‌رق نره‌یه تسلیم اولنه‌جق ایسه اورانك اسمی دخی علاوه اولنور و اشبو ضبطنامه سجل نفوسه قید ایدیلور .

اوچنجی فصل

(تناکح و ازدواج وقوعاتنك اصول اجراسی)

اوتوز اوچنجی ماده اهالیٔ مسلمه بیننده جریان ایدن مناکحات محاکم شرعیه‌دن و جماعات غیر مسلمه مناکحاتی رؤسای روحانیه‌لری طرفندن ویریلان اذننامه‌لر اوزرینه

اجرا قلنور. اشبو عقدك يوم و قوعندن اعتباراً نهايت اون بش كون ظرفنده عقدى اجرا ايدن امام و رئيس روحانى عقدك اجرا اولنديغنه دائر نفوس اداره‌سنه بر علم وخبر ويرمكه مجبوردر . بو بابده محلات و قرادن ويريله‌جك علم و خبرلرك محتنى تحقيق ايچون اذننامه اعطاسنه مأمور اولانلر طرفندن هر آيده بر كره عقدى اجرا اولنانلرك اساميسى ايله محله و زقاق و خانه نومروسنى متضمن برر قطعه دفترى نفوس اداره‌سنه كوندريله‌جك و مدت معينه‌سى ظرفنده نفوس اداره‌سنه معلومات ويرميان ائمه و رؤساى روحانيه‌دن يارم عثمانلى التونى جزاى نقدى النه‌جقدر .

اوتوز دردنجى ماده ماده‌ٔ سابقه‌ده محرر علم وخبره زوج و زوجه‌نك اسم و شهرت و سن و صفتى و محل تولد و اقامتى و پدر و والده‌لرينك اسم و شهرت و منسوب اولديغى جماعت و صنعت و محل اقامتلرى وشاهدلرك اسم وشهرت وسن وصنعتلرى درج ايديلور .

اوتوز بشنجى ماده مسقط رأسى اولان محلدن بشقه بر محلده تأهل ايدنلرك كيفيت ازدواجنى حاوى اولديغى محلك سجل نفوس مأمورى طرفندن متأهلك مسقط رأسنه كوندرلمك اوزره برعلم وخبر يابيله‌رق ولايت نفوس ناظرى معرفتيله محلنه ارسال ايتديريلور . ممالك اجنبيه‌ده وقوع بوله‌جق مناكحات سفارت و يا شهبندرلر طرفندن باعلم وخبر خارجيه نظارتى معرفتيله داخليه نظارتنه تبليغ اولنور . داخليه نظارتى نفوس عموميه اداره‌سى واسطه‌سيله بو علم خبرلرى محلنه كوندره‌رك سجل نفوسده قيدنى اجرا ايتديرر .

اوتوز التنجى ماده طلاق وقوعنده قريه و يا محله امام و يارئيس روحانيسى طرفندن اون بش كون ظرفنده نفوس اداره‌سنه با علم و خبر اخبار اولنه‌جق و انك اوزرينه قيدك تصحيحى اجرا ايديله‌جكدر . مدت مذكوره ظرفنده معلومات ويرميان ائمه و رؤساى روحانيه‌دن يارم عثمانلى التونى جزاى نقدى النور .

اوتوز يدنجى ماده ديار اخرده بولنوبده مملكتلرنده‌كى زوجه‌لرينى تطليق ايدنلرك كيفيت تطليقى قيداً بيلنمك ايچون زوجهٔ مطلقه‌نك ديكريله عقدى اجرا اولنمزدن اول قادينك منسوب اولديغى محله و يا قريه ائمه و رؤساى روحانيه‌سى طرفندن طلاق وقوعاتنى حاوى محلى نفوس مأمورينه بر علم وخبر ويريله‌رك نفوس قيودنجه معاملهٔ لازمه‌سى اجرا قلنه‌جق و بر وجه محرر عقد اجرا اولنمزدن اول ذكر اولنان طلاق وقوعاتنى ويرميان ائمه ورؤساى روحانيه‌دن مادهٔ سابقه موجبنجه جزاى نقدى النه‌جقدر .

دردنجی فصل

(وفیات وقوعاتنك صورت اخباری)

اوتوز سكزنجی ماده محلات وقرادهوقوع بولهجق وفیاتی متوفانك و پدرینك اسمنی و متأهل اولوب اولمدیغنی و متأهل ایسه كیمك زوجی و یا زوجهسی اولدیغنی و سننی و مسقط رأسنی و سبب وفاتی اولان امراضنی مبین بر علم و خبرله اوتوزنجی مادهده محرر مدت ظرفنده ائمه و مختاران ایله جماعات غیر مسلمهنك قریه و یا محله پاپاس و یا خاخام و مختارلری نفوس ادارهسنه اخبار ایتمكه مجبوردر . بوبابده درسعادت و ملحقاتندن ویریلهجك علم و خبرلرله قونطرول ایدلمك اوزره وفیاتك مقداریله وفات ایدنلرك اسامیسنی مبین دفتری هر آیده بر صحیه نظارتندن نفوس ادارهٔ عمومیهسنه كوندریلهجك و موقتاً نقل مكان ایتدیكی حالده وفات ایدنلرك كیفیت وفاتنی متضمن اولهجق اولان سالف الذكر علم و خبرك مصدق بر صورتی نفوس مأموری طرفندن متوفانك مقیدبولندیغی محلك نفوس مأمورینه كوندریلوب قیدی اجرا ایتدیریلهجك و محله و قریهلرنجه وقوعبولهجق وفیاتی اعذار مقبولهیهمبنی اولمقسزین بروجه محرر وقت و زماننده نفوس ادارهسنه خبر ویرمیان ائمه و مختاران ایله جماعات غیر مسلمهنك قریه و یا محله پاپاس و یا خاخام و مختارلری طرفندن یارم عثمانلی التونی جزای نقدی النهجقدر .

اوتوز طقوزنجی ماده عسكر و مملكت خستهخانهلرنده وقوعبولهجق وفیاتك خسته خانه مدیرلری طرفندن بهر ماه بر دفتری یاپیلهرق تذكرهٔ عثمانیهلریله برابر نفوس ادارهسنه كوندریلور و ممالك اجنبیهده وقوعبولهجق وفیات سفارت و شهبندرلر طرفندن باعلم وخبر خارجیه نظارتی معرفتیله داخلیه نظارتنه تبلیغ اولنور . داخلیه نظارتی نفوس عمومیه ادارهسی واسطهسیله علم و خبرلری محلنه كوندرهرك سجل نفوسده قیدینی اجرا ایتدیرر .

قرقنجی ماده كیفیت وفات بالاده محرر ایكی ماده موجبنجه كلهجك علم و خبر و دفترلره توفیقاً سجل نفوسك وفیات قسمنه قید اولنمقله برابر موالید سجلی دخی اكا كوره تصحیح اولنور و متوفی متأهل ایسهمناكحات سجلنك دخی تصحیحی اجرا قلنور . اثنای سیاحتده سفینه و واپورلرده وقوعبولهجق وفیات ایچون قبودان طرفندن ایكی كشینك شهادتیله ایكی نسخه اولهرق بر علم و خبر تنظیم ایدیلهجك و بو علم و خبرلر واپور و یا كمینك

ایلك اوغرایه‌جغی اسكله ممالك شاهانه‌ده اولدیغی حالده لیمان اداره‌سنه و ممالك اجنبیه‌ده ایسه شهبندر خانه‌یه اعطا اولنه‌جقدر . لیمان اداره‌سی و یاشهبندر خانه دخی بر نسخه‌سنی توقیف دیكرینی بحریه و یاخود خارجیه نظارتلری معرفتیله داخلیه نظارتنه ارسال ایلیه‌جك و داخلیه نظارتی اشبو علم و خبری نفوس عمومیه اداره‌سی واسطه‌سیله متوفانك مقید بولندیغی محلك نفوس مأمورینه كوندروب سجل نفوسه قیدینی اجرا ایتدیره‌جكدر .

بشنجی فصل

(تبدیل مكان وقوعاتنك صورت جریانی)

قرق برنجی ماده سجل نفوسده مقید اولانلر بولندقلری قضا داخلنده بر محله‌دن دیكر محله‌یه و یا بر قریه‌دن دیكر قریه‌یه اقامتكاهنی تبدیل ایده‌جك اولدقلری حالده نقل ایده‌جكلری زمان مطلقا بولندیغی محله ویا قریه‌سندن برقطعه نقل‌مكان علم وخبری آله‌رق تاریخ نقلندن اعتباراً نهایت اون بش كون ظرفنده اشبوعلم وخبری كیده‌جكی محله وقریه‌نك امام و مختارانه و جماعات غیر مسلمه‌دن ایسه قریه و یا محله پاپاس ویا خاخام و مختارلرینه تصدیق ایتدیردكدن صوكره سجل نفوس اداره‌سنه بالارائه قیدینی تصحیح ایتدیرمكه و اولكی اقامتكاهلرینه عودتلرنده دخی كما فی السابق ایفای معامله ایلمكه مجبور درلر . بو قاعده‌یه رعایت ایتمیان رئیس عائله مذكور اولدیغی و اعذار مقبوله‌یه مبتنی اولمدیغی حالده اون غروش جزای نقدی النه‌جقدر .

قرق ایكنجی ماده سجل نفوسده مقیداولانلردن عودت ایتمامك اوزره اقامتكاهلرینی آخر محله تبدیل ایده‌جك یعنی بر قضادن دیكر قضایه و یا درسعادته نقل خانه ایلیه‌جكلرك مادهٔ سابقه موجبنجه ساكن اولدقلری محله و یا قریه‌دن اله‌جقلری نقل مكان علم و خبری اوزرینه حكومتجه اولا تدقیقات لازمه لدی الاجرا بر كونه ذمت و یا ایلیشكلری و مانع عزیمت حاللری اولمدیغی اكلاشلدقدن صوكره بونلره یالكز مرور تذكره‌سی اعطا و مذكورتذكره‌ده نقل خانه صورتیله عزیمت ایلدكلری وممالكتجه بر كونه ذمت وایلیشكلری بولنمدیغی شرح اولندقدن صوكره مرورلرینه مساعده ایدیله‌جك و اشبو مرور تذكره‌سی كیده‌جكلری محلده اقامت ایده‌جكلری خانه‌نك منسوب اولدیغی محله و یا قریه‌دن نقل مكان ایتدكلرینی متضمن آیروجه اله‌جقلری علم و خبر ایله برابر نهایت اون بش كون ظرفنده

نفوس ادارەسنە ابراز ایدەرك اوراجە معاملۀ نقلیەلرینی اجرا ایتدیرەجكلر وادارۀ مذكورەجە تذكرۀ عثمانیەلری ظهرینە شرح ویرلدكدن صوكرە كیفیت اسكی قیدلرینە اشارت اولنمق اوزرە اورا نفوس ادارەسنە با تحریرات بیلدیریلەجك و بو قاعدەیە رعایت ایتمیانلردن رئیس عائلە ذكور اولدیغی و اعذار مقبولەیە مبتنی اولمدیغی حالدە یكرمی بش غروش جزای نقدی النەجقدر .

قرق اوچنجی مادە — مادۀ سابقە موجبنجە نقل خانە ایدنلردن درسعادتە نقل مكان ایلیانلرك مكلفیت عسكریەلری مسقط رأسلرنجە اجرا اولنوب دیكرلرینك یعنی بر قضادن دیكر قضایە نقل خانە ایدنلرك نقل ایتدكلری محللرجە مكلفیت عسكریەلری ایفا ایتدیرلمك اوزرە صنوف عسكریەنك تفتیشندە بولندیغنە دائر وطن اصلیلری نفوس ادارەسندن ویریلەجك مذكرە اوزرینە اورانك حكومت محلیەسی ایلە ردیف ضابطانی طرفندن نقل خانە ایلدكلری محلك مأمورین ملكیە و عسكریەسنە اصولی دائرەسندە بر تفصیل معلومات ویریلەجكدر .

قرق دردنجی مادە — سجل نفوسدە مقید اولانلردن بر ولایتدن دیكر ولایتە و یا درسعادتە موقتاً نقل مكان ایدنلرك اثنای نقلندە مرور تذكرەسی المق ایچون علی الاصول ابراز ایلیەجكلری علم و خبر اوزرینە كیفیت نقللری یالكز وقوعات دفترینە یازیلەجق و كیتدكلری محلدە اقامت ایدەجكلری محلە و یا قریەدن الەجقلری نقل مكان علم و خبریلە مرور تذكرەسی نهایت اون بش كون ظرفندە اورانك نفوس ادارەسنە ابراز ایدەرك ادارۀ مذكورەجە معاملۀ نقلیەلری كذلك وقوعات دفترینە قید اولندقدن صوكرە تذكرۀ عثمانیەلری ظهرینە اشارت اولنەجقدر شوقدركە اون بش كون ظرفندە نقل مكان علم و خبری ایلە مرور تذكرەسی ادارەسنە ابرازایلە بروجە محرر معاملۀ لازمەسنی اجرا ایتدیرمیانلردن یكرمی بش غروش جزای نقدی النور .

قرق بشنجی مادە — مادۀ سابقە موجبنجە موقتاً نقل مكان ایدنلر كلدیكی محلە عودت و یاخود دیكر محلە عزیمت ایدەجك اولدقلری حالدە مرور تذكرەسی المق و یاخود مدت نظامیەسی كذار ایتمامش مرور تذكرەسنی ویزە ایتدیرمك ایچون نفوس ادارەسنە مراجعت ایلدكلرندە كیفیت عزیمتلری كذلك وقوعات دفترینە اشارت اولنەجقدر .

التنجی فصل

(تفتیش سجلات)

قرق التنجی ماده — قضا نفوس مأمورلری هر اوچ آیده بر کره قریه‌لری و سنجاق نفوس مأمورلری هر التی آیده بر دفعه قضا مرکزلرینی و ولایت نفوس ناظرلری دخی سنه‌ده بر کره عموم لوا و قضا مرکزلرینی طولاشه‌رق تفتیش معاملات ایده‌جکلردر .

قرق یدنجی ماده — قضا نفوس مأمورلری اثنای تفتیشلرنده کچمش اوچ آی وقوعاتی ناطق علم و خبرلر اوزرینه اجرای تحقیقات ایده‌جکلری مثللو لوا نفوس مأمورلری قضا نفوس مأمورلرینک و ولایت نفوس ناظرلری دخی لوا و قضا نفوس مأمورلرینک ایفای وظائفده اولان حرکتلرینی تفتیش ایلمکله مکلفدرلر . نفوس ناظرلری اولبابده‌کی مشهودانی متضمن بر لایحه تنظیم ایده‌رك داخلیه نظارتنه کوندرملك اوزره والئ ولایته اعطا ایلیه‌جکلردر .

قرق سکزنجی ماده — موالید و مناکحات و طلاق و وفیات و تبدیل مکان وقوعاتنه دائر امام و مختاران ایله جماعات غیر مسلمه‌نك قریه و یا محله پاپاس و یا خاخام و مختارلری طرفندن ویرلمش اولان علم و خبرلرك واقعه غیر موافق اوله‌رق یازلمش اولدقلری تفتیش سجلات اثناسنده تبین ایلدیکی حالده مذکور علم و خبرلرده مهرلری بولنانلرك جمله‌سندن بالتقسیم بر التوندن بش التونه قدر جزای نقدی اخذ اولنور و اکر بو حرکت بر کونه ارتکاب و ارتشایه و قرعه‌دن قاچیرمق ایچون کتم نفوسه مبنی ایسه بونلر حقنده موضوع اولان مجازات قانونیه بشقه‌جه تعیین و اجرا ایدیلور .

قرق طقوزنجی ماده — نفوس نظارت وکتابتنده مستخدم اولانلرك احوال ومعاملاتی قائممقاملر ایله متصرف و والیلر طرفندن دائما نظر تفتیشده بولندیریله‌رق قطعیاً یولسزلقلرینه میدان ویرلمیه‌جکدر .

اللنجی ماده — سجلات معاملاتنده بولنانلر نفوس سجللرینی حك وتغییر ویاتحریف ایلدکلری حالده اومثللولر ساخته‌کارلق حقنده قانوناً معین اولان جزا ایله مجازات اولنورلر .

یدنجی فصل

سجل نفوس وقوعاتندن آلنه‌جق خرجلرك درجاتی

اللی برنجی ماده كرك اثنای تحریرده وكرك بعدالتحریر مجدداً وتبدیلاً ویاخود ضایعدن ویریله‌جك نفوس تذكره‌لرندن برر غروش خرج آلنور شوقدركه اقوات یومیه‌سنی تدارككدن عاجز اولدقلری محله ویا قریه‌سی طرفندن تصدیق اولنانلره مجاناً ویریلور .

اللی ایكنجی ماده علی العموم موالید ایچون ویریله‌جك وقوعات علم وخبرلرندن برر غروش وبعدالقید بونلره ویریله‌جك نفوس تذكره‌لرندن كذلك برر غروش خرج آلنور .

اللی اوچنجی ماده مناكحاته دائر ویریله‌جك وقوعات علم وخبرلری باكره وثیب وطلاق رجعی اعتباریله اوچ نوع اولوب بونلرك برنجیسندن بش وایكنجیسندن اوچ واوچنجیسندن بر غروش خرج آلنور .

اللی دردنجی ماده تبدیل مكان ایچون ویریله‌جك وقوعات علم وخبرلری یالكز برخانه خلقنه مخصوص اوله‌رق صاحب عائله‌دن برر غروش خرج آلنور .

اللی بشنجی ماده طلاق ووفیاته دائر ویریله‌جك وقوعات علم وخبرلرندن خرج آلنمیه‌رق مجاناً ویریلور .

اللی آلتنجی ماده مواد سابقه‌ده بیان اولنان وقوعاته مخصوص مطبوع علم وخبرلر ورقه‌لری هر قضانك نفوس مأمورینه باسند قضا قائممقامی طرفندن اعطا اولنور وبونلردن موالید ومناكحات وتبدیل مكان علم وخبرلری خرجنك نصفی امام ومختار ورؤسای روحانیه‌یه ترك اولنوب نصف دیگری ونفوس تذكره‌لرینك خرجی مال صندیقنه تسلیم ایدیلور وهر اوچ آیده بركره بونلرك محاسبه‌سی ناطق بر دفتر یاپیله‌رق مجلس ادارهٔ قضانك تحت تصدیقنده اولمق اوزره وقوعات اوراقیله برابر رأس لوایه واورادن مركز ولایته كوندریلوب ولایت محاسبه‌سنجه معاملات قلمیه‌سی اجرا قلنور .

اللی یدنجی ماده نفوس وقوعات ومعاملاتندن طولایی مجلس اداره ایله شورای دولت بدایت محكمه‌سنجه اخذ واستیفاسنه قرار ویریلان جزای نقدیلر نفوسه عائد اولدیغندن مأمور مخصوصی طرفندن تحصیل اولنه‌رق نفوس اداره‌لرینه تسلیم قلنه‌جقدر .

اللی سكزنجی ماده اشبو نظام موجبنجه معین اولان خرجلر ایله اجرتدن فضله آقچه

آلان امام ومختاران ایله جماعات غیرمسلمه‌نك قریه ویامحله پاپاس ویاخاخام ومختارلری طرفندن برر عدد عثمانلی التونی جزای نقدی النور .

اللی طقوزنجی ماده نفوس وقوعات ومعاملاتندن طولایی اشبو نظامنامه موجبنجه اخذی لازم کلان جزای نقدینك اعطاسندن امتناع ایدنلر جزا قانوننك اوتوز یدنجی ماده‌سنك فقرهٔ اخیره‌سنه توفیقاً حبس ایله مجازات اولنور . یالکز بونلردن اقوات یومیه‌لرینی تدارکدن عاجز اولدقلری محله ویاقریه‌سی امام ومختارانی وجماعات غیرمسلمه‌نك قریه ویامحله پاپاس ویاخاخام ومختارلری ایله اختیار مجلسی طرفندن بیان ومنسوب اولدیغی دائرهٔ بلدیه‌دن تصدیق اولنانلر جزادن مستثنادر .

التمشنجی ماده تحریر نفوسی اجرا واکمال اولنان محللرده بولنوبده کندولرینی سجل نفوسه قید ایتدیرمامش اولان ذکور واناثك منسوب اولدقلری محله ویاقریه‌نك امام ومختاران وجماعات غیر مسلمه‌نك قریه ویامحله پاپاس ویا خاخام ومختارلری طرفندن اوصاف واشکالنی حاوی کتیره‌جکلری علم وخبرلر اولبابده نفوس اداره‌لرندن یازیله‌جق مذکره ایله برابر طشره‌ده مجلس اداره ودرسعادتده شهرامانتی مجلسنه تودیع اولنه‌رق بونلرك اوراجه علی‌الاصول اقامه ایده‌جکلری شاهدلر اوزرینه تدقیقات مکمله بالاجرا هویتی تعین وتبین ایتدکدن صوکره مذکور مجلسلرك قراریله مجدداً سجل نفوسه قیدلری اجرا اولنه‌جقدر . بوقیدسزلق طول مدت خسته وقلعه‌بند وکورك جزالرینی مستلزم جرائم ایله محکوم وصغیر ومجنون ومعتوه اولمق وسلك عسکریده وژاندارمه‌ده وداخل تحریر اولمیان بلاد شاهانه‌ده ودیار اجنبیه واسفار بعیدهٔ بحریه‌ده بولنمق کبی اعذار مقبوله‌یه مبتنی اولمدیغی ویاخود اعذار واقعهٔ مذکوره‌یه مبتنی اولوبده معذرت مذکوره‌نك ازاله‌سنی متعاقب اوچ ماه ظرفنده کندوسنی سجل نفوسه قید ایتدیرمدیکی حالده بوکبیلردن نفوس مکتومه‌دن عد ایله برعدد عثمانلی التونی جزای نقدی النددقدن صکره اوچنجی ماده موجبنجه تذکرهٔ عثمانیه اعطا قلنه‌جق ویالکز نفوس اناث تصریح اوصاف واشکالدن وبروجه محرر جزای نقدیدن مستثنا طوتیله‌جقدر وسرد ایتدیکی معذرتك مقبولیتی ادعاسنده بولنانلردن اشبو ادعالرینی اللی طقوزنجی ماده‌ده کوستردیکی وجهله محله ویاقریه امام ومختارلری وجماعات غیر مسلمه‌نك قریه ویامحله پاپاس ویاخاخام ومختارلری ایله اختیار مجلسی طرفندن محرر ومنسوب اولدیغی دائرهٔ بلدیه‌دن مصدق شهادتنامه ایله اثبات ایده‌میانلر طشره‌ده مجلس اداره‌یه درسعادتده

شورای دولته کوندریله‌رك ویریله‌جك قراره کوره توفیق معامله اولنه‌جق و اسنان عسکریه داخلنده اولوب سجل نفوسه اسمی قید ایتدیرمامك ایچون اختفا ایلدکلری حکماً تحقق ایدنلر بلا قرعه عسکره النه‌جقندن جزای نقدیدن مستثنا طوتیله‌جقدر .

تحریر نفوسك صورت قید واجراسی

التمش برنجی ماده تحریر نفوس هر قضاده مواد آتیه‌ده کوستریلدیکی وجهله تشکیل اولنه‌جق قومیسیونلر معرفتیله اجرا و برقضانك تحریر نفوسی نهایت اوچ ماه ظرفنده اکمال قلنه‌جق وبو قومیسیونلرك مصارفی تذاکر عثمانیه حاصلاتندن تسویه اولنه‌جقدر .

التمش ایکنجی ماده تحریر قومیسیونلری هر قضانك مجلس اداره‌سیله مجلس بلدیسی اعضاسندن برذات ایله ولایت مرکزلرنده نفوس ناظر ولوا وقضالرده نفوس مأمورلرندن وایکی ردیف ضابطندن مرکب وریاستی مجلس اداره‌دن مأمور اعضانك عهده‌سنه محول اولمق ومختلط قضالرده برنفر اعضاده نفوسجه اکثر اولان جماعات غیر مسلمه‌نك مجلس بلدیه‌ده بولنان اعضاسندن بولنمق اوزره تشکیل واشبو قومیسیونلرك رفاقتنه ولایت مرکزلرنجه ایکنجی کاتب ولوا وقضالرجه خارجدن اجرتله بر کاتب ویرده اوقورویازار ردیف باش چاوشی ترفیق اولنه‌جق وقوهٔ ردیفه‌سی بولنمیان مواقعده هیئت تحریریه رفاقتنده بولنه‌جق ردیف ضابطانیله باش‌چاوشی قوهٔ نظامیه وارایسه اورادن آلنه‌جقدر . نظامیه باش‌چاوشیده بولنمز ایسه بوحالده خارجدن بر کاتب ترفیق اولنه‌جغی کبی بلدی مجلسی اولمیان قضالرده‌ده اوقضانك ناموس وحیثیت اصحابندن اولمق اوزره مناسبی مجلس ادارهٔ قضاجه مذکور قومیسیونه اعضا انتخاب وتعیین قلنه‌جق وبوقومیسیونك معیتلرینه بر روایجابنه کوره ایکیشر ضبطیه ویریله‌جکدر .

التمش اوچنجی ماده مادهٔ سابقه موجبنجه تعیین اولنه‌جق تحریر قومیسیونلری ابتدا مرکز قضادن بدأ ومباشرت ایلیه‌رك هرقریه‌یه عزیمتله نفوس موجوده‌نك صره‌سیله یعنی برخانه‌نك اسامئ نفوسی محله‌سنجه ویاکوینجه اوخانه‌نك صاحب ومدیری طانینان کیمسه‌دن باشلایه‌رق ذکور واناث اولان اولاد واحفادیله خانه‌نك قابل انفکاك اولمیان یعنی اوخانه‌نك اعضاسندن معدود بولنان موجودی اعتباریله تحریرینه مباشرت ایده‌جکلردر . اشبو تحریر واجرا اولنه‌جق تحقیقات ایکنجی ماده‌ده کوستریلان اساسلره مستند اوله‌جقدر . برمحلك

حين تحريرنده‌كى موجودى ايكى صنف اعتبار اولنه‌رق على الاطلاق متوطن ومتأهل اولنلره يرلى وتأهل ايتميه‌رك برصنعت وياتجارت وياخود تحصيل علم ومعرفت ايچون موقت ويامسافرت صورتيله ساكن اولنلر ايله اوشاقلق وعمله وارقادلقله محل تحريرده بولنانلره يبانجى اطلاق اولنه‌رق صنف اول قضانك سجل اساسيسنه وصنف ثانى دخى يبانجى دفترينه تحريرك ختامنده قيد ايدلمك اوزره مسوده دفترلرينه بشقه‌بشقه قيد اولنه‌جغى مثللو اوراده بولنان مهاجرين دخى كرك اسكان ايدلمش اولسون وكرك هنوز اسكان ايدلميه‌رك مسافرت صورتيله بولنسون بونلرله اولجه اسكان ايدلمش اولدقلرى حالده ينه مواسم معتاده‌سنده يايلاغه چيقمق مجبوريتنده بولنسان وياخود هنوز متمكن ومسكون اولميوبده صيفاً وشتاءً خيمه‌نشين اوله‌رق صيفيه وشتائيه‌سى معين اولان عشيرتلردن برنجيسنك نفوسى اسكان ايدلدكلرى وايكنجيسنك نفوسيده قشلادقلرى قضا داخلنده واهالئ قديمهٔ مسكونه‌دن صوكره ايلروده اساس دفترينه قيد اولنمق اوزره مسوده دفترينه قيد ايديله‌جك ومهاجرين مرقومه بالآخره ديكر محلده توطين واسكان ايديلور ايسه اوحل اوزرينه اولوقت نقل‌خانه معامله‌سى يوريديله‌جكدر .

التمش دردنجى ماده ولايات ممتازه ومختاره اهاليسندن اولوبده مسافرت وياتجارتله موقع تحريرده بولنان اشخاص دخى مادهٔ سابقه موجبنجه ختام تحريرده يبانجى دفترينه قيد ايدلمك اوزره مسوده دفترينه قيداولنه‌جغى مثللو ذاتا تبعهٔ دولت عليه‌دن اولديغى حالده ديكر اجنبى بردولت تابعيت ومحميتى ادعاسنده بولنانلر كذلك مسوده دفترينه قيد اولنه‌رق يالكز بونلرك صورت ادعالرى ملاحظات خانه‌سنه شرح ويريله‌جك وختام تحريرى متعاقب بومثللو تابعيت ومحميت ادعاسنده بولنانلرك برقطعه موضح دفترى حكومت محليه‌يه بالاعطا حكومتجه مكملاً اجرا قلنه‌جق تحقيقات وتدقيقات نظاميه نتيجه‌سنده اتخاذ اولنه‌جق قرار حكمنه توفيق معامله ايديله‌جكدر .

التمش بشنجى ماده تحريرى اجرا اولنان محلرده مأموراً وياخود تجارت وسائره صورتيله موقتاً بولنانلر دائره‌لرى خلقيله برابرجه مؤخراً يبانجى دفترينه قيد اولنمق اوزره مسوده دفترينه قيد ايديله‌جك وبوكبى سكنهٔ موقته‌نك اصل مملكتلرنده غياباً تحريرى اجرا اولنه‌جغى جهتله اوراجه قيديله تطبيق اولنمق اوزره ختام تحريرده كنديلرينى مبين بوصله حكومت محليه طرفندن وطن اصليلرينه ارسال اولنوب اولبابده جريان ايده‌جك مخابره اوزرينه كيفيت مارالذكر يبانجى دفترنده هرشخصك اساميسى حذاسنده‌كى ملاحظات

خانه‌سنه اشارت اولنه‌جقدر . شوقدرکه بونلر مملکتلرینه عودتلرنده بدلرنده‌کی تذکره‌یی نفوس مأمورینه ابراز ایله قیدوتصدیق ایتدیرمکه مجبور اوله‌جقلر ومملکتنجه اجرا اولنان تحریر غیابی ایله تذکره بیننده مباینت کوریلور ایسه محقق وجهله مجدداً ومجاناً برتذکره ویریله‌رك اسکیسی ابطال ایدیله‌جکدر .

التمش التنجی ماده   اثنای تحریرده قرا ومحلاتك اغه ومختارانیله اختیار مجلسی اعضاسی وجماعات غیرمسلمه‌نك قریه ویامحله پاپاس ویاخاخام ومختارلری حاضر اولدیغی حالده قومیسیون هیئتی مواجهه‌سنده هرشخصك هویتی تعیین ایتدکدن صوکره بالذات تقریری النور . حضوری ممکن اوله‌میه‌جغی تحقق ایدن کیمسه‌لرك تقریرلری بالوکاله التمق جائزدر . فقط هرحالده النه‌جق تقریر ایکنجی ماده‌ده تعداد اولنان اوصاف واحوالی جامع اوله‌رق ابوین ویا اقربا وتعلقاتی طرفندن قومیسیون حضورنده اقامه اولنه‌جق ایکی شاهدایله قبول اولنه‌جغی کبی اشبو شاهدلرك یکرمی بریاشنی تجاوز ایتمش اولملریده مشروط اوله‌رق بونلرك اسملری یالکز مسوده دفترینك ملاحظات خانه‌سنده کوستریلور ونفوس اناثك هویتی زوج ویا متعلقاتی افاده‌سیله تعیین اولنور . بلا عذر شرعی تحریردن امتناع ایله موقع تحریره کلیانلری جلبه تحریر قومیسیونلری مأذوندر . عتیق نفوس دفترلری اثنای تحریرده دائما نظرمطالعه‌ده طوتیله‌رق سجل مسوده‌لریله حین مقابله‌ده برکونه نقصان وفضله ظهور ایدر ایسه درحال اجرای تحقیقاتله هیچ بروجهله سهووکتم وقوعنه میدان ویرلمیه‌جك ومعاملات تحریریه‌نك اتمام واکمالندن صوکره عتیق نفوس دفترلرینك حکمی قالمیه‌جغندن بونلر بطال حالنده مجلس ادارهٔ قضا طرفندن امنیتلی برمحفظه درونته وضع ایله ایجاب ایدن محلی مهرلنه‌رك مجلسك نظارت ومسؤلیتی تحتنده حفظ ایدیله‌جکدر .

التمش بدنجی ماده   موقتاً دیار آخرده بولنوبده اثنای تحریرده قومیسیون حضورنده اثبات وجود ایلمسی قابل اوله‌میان اهالیٔ محلیه‌نك مادهٔ سابقه وجهله تقریرلری بالوکاله التمق جائز اولور . بو مثللو غیاباً تحریر اولنانلرك مسوده دفترلرنده‌کی قیدینك ملاحظات خانه‌سنه قومیسیون طرفندن (فلان و فلان اوغلی فلان و فلانك شهادتیله غیاباً یازلمشدر) عباره‌سی اشارت اوله‌رق محله و قریه‌نك ختام تحریرینی متعاقب بونلرك برقطعه موضح دفتری بالتنظیم حکومت محلیه‌یه اعطا اولنه‌جق و مذکور دفتر اوزرینه مجلس ادارهٔ قضاجه جریان ایده‌جك تحقیقات نتیجه‌سنه توفیق معامله قلنه‌جقدر .

التمش سکزنجی ماده — تحریر قومیسیونلری طرفندن هر محله و هر قریه‌نك بروجه محرر امر تحریری اکمال اولندقدن صوکره اوراده هیچ بر شخص مکتوم قالیوب حقیقت حالك یازیلانلردن عبارت اولدیغنه دائر سجل مسوده‌لرینك زیرینه شرح ویریله‌رك امام و مختار و رؤسای روحانیه ایله اختیار و جماعات مجلسلری طرفندن تختیم و قومیسیون هیئتی جانبندن دخی مهر ذاتیلریله تصدیق ایدیله‌جك و نزدلرنده حفظ ایله ایلروده اشبو نظامنامه موجبنجه وقوعاتی کندولری معرفتیله جریان ایتدیرلمك اوزره مذکور سجل مسوده‌لرینك نسخهٔ مصدقه‌لری هر محله و قریه‌نك امام و مختارانیله جماعات غیر مسلمه‌نك قریه و یا محله پاپاسنه و یا خاخام و مختارلرینه ویریله‌جکدر .

التمش طقوزنجی ماده — هر محـله و قریه‌نك بروجه محرر امر تحریری اکمال و مادهٔ سابقه موجبنجه سجل مسوده‌لری تصدیق اولندقدن صکره تحریر قومیسیونلری طرفندن سجله قید ایدیلانـلردن تبعهٔ دولت علیه‌دن اولانلره مجبوری و ولایات ممتازه و مختاره اهالیسنه اختیاری اوله‌رق اوچنجی ماده موجبنجه تذکرهٔ عثمانیه ویریله‌جك و مذکور تذکره‌لرك خرج نظامیسی نفوس مأموری طرفندن اخذ و قبض ایدیله‌جکدر .

یتمشنجی ماده — اثنای تحریرده کرك مأمورینندن و کرك اهالیدن هر کیم کتم نفوس ایدر و بوده عسکردن قورتارمق فکرینه مبتنی اولور ایسه کندوسندن بر عدد عثمانلی التونی جزای نقدی اخذیله اوچ ماهی تجـاوز ایتمامك اوزره حبس جزاسـیله مجازات اولنور و بونلردن مقاصد مفسدتکارانه‌یه مبتنی اوله‌رق کتم نفوس ایدنلر ایله سجل معاملاتنه فساد قاریشدیرانلر دخی جزا قانوننامه‌سنك ایکی یوز اللی برنجی ماده‌سی موجبنجه کندولرندن بر عدد عثمانلی آلتوننددن اون بش عدد عثمانلی آلتوننه قدر جزای نقدی اخذیله بر سـنه‌دن اوچ سنه‌یه قدر حبس ایدیلور .

یتمش برنجی ماده — سجل مسوده‌لری اهالیسی مختلط اولان محللرده هر جماعتك عددنجه بشقه بشقه تنظیم اولنه‌جق و حك و سیلنتی بولنمیه‌جقدر . هر قضـانك تحریری ختام بولوبده قومیسیون هیئتنك عودتلرنده نفوس مأمورلری طرفندن سجل مسوده‌لری حك و سیلنتیدن مصون اوله‌رق او قضانك سجل اساسیسنه همان نقل و قید اولنه‌جق وذکر اولنان سجل مسوده‌لری ایله تطبیق و تسجیلك صحتی اشبو قومیسیون ایله قضـانك مجلس اداره‌سی هیئتی طرفنـدن مهر ذاتیلریله تختیماً تصدیق اولنه‌رق بعده بر ماه ظرفنـده قری

و محلاتجه ذکور و اناث داخل تحریر اولان نفوسك مقدارینی مبین بر قطعه اجمال جدولی بالتنظیم اصولاً لوا و ولایت واسطه‌سیله داخلیه نظارتنه کوندریله‌جکدر .

یتمش ایکنجی ماده اشبو نظامنامه موجبنجه تحریر نفوسی اجرا قلنه‌جق محلارده سجل نفوس وقوعاتی حقنده‌کی موادینك و مجازاته دائر احکامنك اجراسی تحریر قومیسیونلرینك نفوس موجوده‌یی تحقیق و قید ایلدکلرینی متعاقب داخلیه نظارتی طرفندن نشر اولنه‌جق اعلان تاریخندن معتبر اوله‌جقدر . بو اعلانلر هر قضانك معاملات تحریریه‌سی ختام بولدقجه اجرا قلنور .

یتمش اوچنجی ماده اثنای تحریرده ظهور ایده‌جك نفوس مکتومه جزای نقدیدن و زجری معاملات عسکریه‌دن معفوطونیله‌جغی کبی اخبار ایدلمامش اولان تولدات و وفیات و مناکحات و طلاق و تبدیل مکان وقوعاتندن دخی جزای نقدی آرانلمیه‌رق معامله قیدیه‌لری اجرا قلنه‌جق و بعدالتحریر خارجدن نفوس وقوعاتی خبر ویرنلرك اخبار ایتدکلری ماده جزای نقدی اخذینی مستلزم اولدیغی حالده آلنه‌جق جزای نقدینك نصفی مخبرینه اعطا قلنه‌جقدر .

یتمش دردنجی ماده اشبو نظامنامه‌نك مواد مخصوصه‌سنده جزای نقدی استیفاسنی تعیین ایدن احوالك التمشنجی ماده‌ده کوستریلان اعذار مقبوله‌یه مبنی اولدیغنی اهالیدن بولنانلر دائرهٔ بلدیه‌دن مصدق محله و قریه‌سی امام و مختارانی ایله جماعات غیر مسلمه‌نك قریه و یا محله پاپاس و یا خاخام و مختارلرینك علم و خبریله و امام و مختاران ایله جماعات غیرمسلمه‌نك قریه ویامحله پاپاس و یاخاخام و مختارلری‌ده منسوب اولدقلری دائرهٔ بلدیه‌نك شهادتنامه‌سیله اثبات ایلدکلری حالده مواد مذکوره‌ده محرر جزای نقدیلردن معفو طونیله‌جقدر .

یتمش بشنجی ماده اشبو نظامنامه ۲۹ صفر سنه ۳۱۸ و ۱٤ حزیران سنه ۳۱٦ تاریخلی سجل نفوس نظامنامه‌سی مقامنه قائمدر .

یتمش التنجی ماده داخلیه نظارتی اشبو نظامنامه‌نك اجراسنه مأموردر .

فی ٥ ربیع الاول سنه ۳۲۰ و فی ۲۹ مایس سنه ۳۱۸

تحصیل اموال حقنده قلمه النوب مجلس مخصوص وکلا قراریله
بالاستیذان مرعیت احکامنه ارادهٔ سنیهٔ حضرت خلافتپناهی
شرفسنوح وصدور بیوریلان نظامنامه صورتیدر

برنجی فصل

مواد عمومیه

برنجی ماده نظامات ومقررات مخصوصه‌سنه توفیقاً طوغریدن طوغری‌یه النان تکالیف امیریه یعنی اولا املاك وعقار ویرکوسی ثانیا اراضی ویرکوسی ثالثاً برلی ویبانجی اصناف تمتع ویرکوسی رابعاً اهالیٔ غیرمسلمه‌نك بدلات عسکریه‌سی خامساً اشبو درت نوع اموالك تجهیزات عسکریه ترتیبی سادساً مصارف تحریریه قارشولغی سابعاً مسقفات معارف حصهٔ اعانه‌سی ثامناً اموال مذکوره‌نك سنین سابقه‌یه عائد بقایاسی اشبو نظامنامه‌ده مندرج اصول وقواعده توفیقاً تحصیل اولنور .

ایکنجی ماده تکالیف محرره‌نك تحصیلی منحصراً اشبو نظامنامه احکامنه تابع اولدیغی کبی تحصیلات وظیفه‌سی دخی بو نظامنامه‌نك تخصیص ایتدیکی وسائطه‌مودوعدر .

اوچنجی ماده وسائط تحصیلیه هر قضاده جسامتنه واموالك ومکلفینك مقدارینه کوره تعیین اولنه‌جق پیاده وسواری تحصیلدارلرندن عبارتدر . قضالرده سرتحصیلدارلق وظیفه‌سی تحصیلدارلرك اك مقتدری طرفندن ایفا اولنور هر قضاده جسامتنه کوره بر ویا ایکی تحصیلات مفتشی بولندیریلور مال وویرکو کتبهٔ موجوده‌سندن انتخاب اوزره مرکز ولایتده ایکیشر ولوا مرکزلرنده بر کاتب تحصیلاتك امور حسابیه‌سنده استخدام ایدیلور پیاده وسواری تحصیلدارلرك دائرهٔ تحصیلیه‌سی نهایت یدی‌یوز اللی خانه‌یی تجاوز ایده‌مز مفتشلر قضانك بالعموم دوائر تحصیلیه‌سنی تفتیشه مأمور اوله‌رق بونلرك هرسنه قضالری تبدیل قلنور .

دردنجی ماده تحصیلات مفتشلری ارباب لیاقت و استقامتدن اوله‌رق ولایت تحصیلات قومیسیوننك قراری و دفتردارلرك اشعاری اوزرینه خزینهٔ جلیله‌نك تصدیقیله تعیین قلنور

تحصیلدارلر بهمه‌حال دفتر طوته‌بیله‌جك درجه‌ده حسابه آشنا اولمق و یکرمی یاشندن دون و قرق بش یاشندن زیاده اولمامق و جنحه و جنایته محکوم بولنمامق و وظیفهٔ مأموریتندن طولایی محاکمه آلتنه آلنمامش بولنمق و حسن حاللری بولندقلری محللر مجالس اداره‌سندن مصدق اولمق اوزره بالامتحان قضا تحصیلات قومیسیونلرنجه انتخاب اولنورواللی و متصرفلر انتخاب اولنان تحصیلدارلرك اوصاف مطلوبه‌یی حائز اولمدقلرینی کوردیکی حالده اوراق انتخابیه‌یی قومیسیونه‌اعاده ایدرك قومیسیونجه دخی دیکرلری انتخاب ایدیله‌جکدر تحصیلدارلرك انتخابنده لسان رسمیدن ماعدا لسان محلی‌یه دخی آشنااولملری سبب رجحان عد اولنه‌جقدر .

بشنجی ماده   تحصیلدارلره عائدات ویریله‌جکدر شویله‌که هرولایتك وسعتنه و اموال مرتبه‌نك مقدارینه کوره نه‌قدر دوائر تحصیلیه‌یه تقسیمی و قاچ تحصیلدار استخدامی و حسب‌الموقع بر تحصیلداره شهری نهایت اوچ و یا درت یوز غروش‌اصابت ایده‌جك‌درجه‌ده تحصیلاتدن یوزده بشدن سکزه قدر نه مقدار عائدات اعطاسی لازم کله‌جکی ولایات مجالس اداره‌سنجه قرارلشدیریله‌رق مالیه نظارتنه بیان و نظارت مشارالیهاجه باب عالیدن استیذان ایله قرارلشدیریله‌جقدر .

آلتنجی ماده   تحصیلدارلر محلی الك بیوك مال مأمورلرینك امری آلتنده اوله‌جق و اشبو وسائط تحصیلیه تعداد اولنان اموال تحصیلاتندن بشقه بر خدمت و وظیفه ایله اشتغال ایده‌میه‌جکلردر .

یدنجی ماده   تحصیلدارلر دائرهٔ تحصیلیه‌لرینك اموالنه کوره اون بیکدن اوتوز بیکه قدر و مفتشلر اون بش بیك غروشلق کفیل ارائه ایده‌جکلردر .

سکزنجی ماده   ولایتده دفتردار ولایتك ریاستی آلتنده اداره و بلدیه مجلسلری اعضاسندن برر ذات و الویه‌ده محاسبه‌جینك ریاستی آلتنده کذلك اداره و بلدیه مجلسلرندن برر اعضادن و قضالرده مال‌مدیرینك تحت‌ریاستنده اداره و بلدیه مجلسلرینك برراعضاسندن و سر تحصیلداردن مرکب برر قومیسیون بولنه‌جق و بو قومیسیون لااقل هفته‌ده ایکی کره اجتماع ایدوب منحصراً تحصیلات ایشلریله اشتغال ایده‌جکدر .

طقوزنجی ماده   ژاندارمه‌لرك معاملات تحصیلیه‌یه مداخله‌لری قطعیاً ممنوعدر انجق لدی‌الحاجه قومیسیونلرك طلبی اوزرینه محافظه ایچون تحصیلدارانه ژاندارمه افرادی و ایجابی حالنده ضابط ترفیق اولنه‌جقدر . تحصیلدار معرفتیله مدیونلره تبلیغ اولنه‌جق

جلبنامه‌لره عدم اطاعت کوسترنلر دخی ژاندارمه و پولیس معرفتیله قومیسیونلره جلب و احضار ایدیلیر .

اوتنجی ماده تحصیلدارلرله تحصیلات مفتشلرینه کویلرده بولندقلری مدتجه کویلی طرفندن بر اوطه ارائه اولنه‌جقدر انجق بونلر کندولرینک و حیوانلرینک یه‌جکلری بالعموم اشیانک بدلنی اعطابه تأدیه‌یه مجبوردرلر خلاف حرکتدن طولایی جزا قانونامهٔ همایوننک یوز اون برنجی ماده‌سنه توفیقاً مجازات اولنورلر .

اون برنجی ماده تحصیلدارلرله مفتشلره اثمانی مقسطاً معاشلرندن کسلمک اوزره ولایتلرجه معمولات داخلیه‌دن یکنسق البسه یاپدیریله‌جنی کبی تحصیلدارلرک خزینه‌جه متسلسلاً نومرو التنده وقوعبوله‌جق اولان سجل قیدلری اعتباریله هانکی نومروده مقید ایسه‌لر او نومرو اکتسا ایده‌جکلری البسه‌نک یاقه‌سنده و اوراق و نقود وضعنه مخصوص طاشیه‌جقلری چانطه‌لرینک اوزرنده منقوش بولنه‌جقدر .

اون ایکنجی ماده پیاده تحصیلدارلری شهر و قصبه‌لرده و سواری تحصیلدارلری قراده بولنان مکلفینک تکالیفی استیفایه مأموردر .

اون اوچنجی ماده بش یوز خانه‌یی متجاوز کویلره و یکدیگرینه یقین اولوب مجموع خانه‌لری یدی یوز اللی‌یی تجاوز ایدن ایکی نهایت اوچ کویه دخی پیاده تحصیلداری تعیین اولنه‌بیلور .

اون دردنجی ماده هنوز تحریری اجرا اولنمیان محلرده تحصیل معاملاتی اصول قدیمه‌سی وایجاب محلی‌وجهله جریان ایدر .

اون بشنجی ماده بالجمله مأمورین تحصیلیه حق تقاعددن مستفید اوله‌جقلردر .

اون التنجی ماده امور تحصیلیه‌نک کلیاتی واشبو نظامنامه‌نک تعقیب اجراآتی خزینهٔ جلیله‌ده براداره مسؤله‌یه تودیع اولنور .

ایکنجی فصل

وظائف عمومیه

اون یدنجی ماده تحصیلدارلر برنجی ماده‌ده کوستریلن اموالدن ماعدا هیچ برجهتدن پاره تحصیل ایده‌مزلر .

اون سکزنجی ماده   مفتشلر تفتیش ایتدکلری تحصیلدارلرك دفترلرینه تاریخ تفتیشی اشارتیله برابر امضالرینی وضع ایده‌جکلردر . برمفتش کندندن اول دیکرینك تفتیش ایتمش اولدیغی زمانه عائد معاملات حقنده دخی هرنه سببله اولورسه اولسون برلزوم کوردیکی تقدیرده اجرای تفتیشات ایده‌بیلور .

اون طقوزنجی ماده   مفتشلر هرقریه‌یه اوغرادقجه تذکره‌لری وتحصیلات دفترلرینی واوراق سائره‌یی عریض وعمیق تدقیق ایله لزوم کوردکلری تحصیلدارلری استجوابه وذمتلری ظهورنده ویاخود مکلفیندن مکرر وفضله ویرکو استحصاله جرأتلری تقدیرنده ایشدن ال چکدیره‌رك بلا اضاعهٔ وقت اوقضانك اك بیوك مال مأمورینه تحریراً بیان کیفیت ایتمکه مجبوردر .

یکرمنجی ماده   شهر وقصبه‌لرده بولنان پیاده تحصیلدارلری هرهفته وقراده‌کی سواری تحصیلدارلری اون بش کونده برکره تحصیلات واقعه‌لرینی متسلسل نومرو آلتنده اوله‌رق (ایکی نومرو اشارتیله مربوط نمونه) ارسالیه ایله منسوب اولدقلری قضالر مال صندوقلرینه تسلیم ایدرلر . اشبو ارسالیه‌لرك حاوی اوله‌جغی مبالغ کیملردن آلندیغنی وهانکی مال وسنه‌یه محسوب ایدیله‌جکنی ارسالیه ظهرینه اشارت ایده‌جکلردر . شوقدرکه کفالتلرینك آلتنی تجاوز ایدرایسه برهفته ویا اون بش کونك حلولنه انتظار ایدلیه‌رك تحصیلات واقعه‌یی درحال مال صندوقلرینه تسلیم ایتمکه مجبوردرلر .

یکرمی برنجی ماده   تحصیلدارلر مال صندوقلرینه تسلیم ایده‌جکلری آقچه مقابلنده صندوق مقبوض علموخبری الفه وتسلیملرینی بوندکله اثبات ایتمکه مجبوردرلر .

یکرمی ایکنجی ماده   مکلفیندن تکالیفی یدنده‌کی تذکره‌سی موجبنجه طوغریدن طوغری‌یه قسماً وتماماً مال صندوقنه تسلیم ایتمك ایستیانلره مال صندوغندن مقبوض ویریله‌جك وآنجق اشبو مقبوض تحصیلدارك مقبوض علموخبریله مبادله اولنه‌جقدر .

یکرمی اوچنجی ماده   دوائر تحصیلیه‌نك سنهٔ حالیه اموالی اوسنه‌نك شباط نهایتنه قدر تماماً بالتحصیل معاملهٔ لازمه ایفا اولنمش اوله‌جغندن تحصیلداران مارت ابتداسنده اصلیات وبقایایله هنوز تحصیل اولنمیان مبالغدن قاچ غروش ایچون حبس جزاسی حکم اولنمش و بوندن نه مقداری سعهٔ حاله ترك اولنمق اوزره مضبطه‌یه ربط اولنمش و نه قدری ایچون اموال غیرمنقوله فروختنه تشبث قلنمش اولدیغنی مبین برجدول تنظیم

ایدوب قضا سرتحصیلدارینه ویرمکه وتحصیلات اداره‌سی دخی مـوم تحصیلدارلردن کلن جدوللری جمع وتلفیق ایله ایرتسی سنه مارت ابتداسنده برقضا جدولی یاپه‌رق تحصیلدارلرک جدوللریله برابر قضا تحصیلات قومیسیوننه اعطا ایتمکه مجبوردر . اشـبو جدوللر حقنده تدقیقات اجراسیله تحصیلدارلرک مسامحه ومبالاتسزلغی کوریلور ویاخود تحصیلات اداره‌لرنجه ومحاسبه ومال قلملرنجه بر یولسزلق حس اولنورسه اشبو نظامنامه موجبنجه ایجاب ایدنلر حقنده ایفای معامله‌یه مسارعتله برابر جداول مذکوره زیرنده بامضبطه ایضاح کیفیت ایدرک نیسان ابتداسنه قدر لوایه ولوا تحصیلات قومیسیونلرنجه‌ده قضالر جداولی حقنده بووجهله معامله اولنه‌رق خـلاصه‌سی حزیران ابتداسـنده ولایته وولایتلرجه‌ده کذلک بوصورتله جریان ایده‌جک تحقیقات وتدقیقات ایلول ابتداسنه‌قدر اکمال اولنوب تنظیم اولنه‌جق ولایت خلاصه‌سی مالیه نظارتنه کوندریله‌جکدر .

یکرمی دردنجی ماده   اشبو نظامنامه موجبنجه اموال‌منقوله وغیرمنقوله‌نک صاتلمسی حقنده تحصیلات قومیسیونلرندن وویرکو دینی ایچون‌مدیونلرک حبسنه دائر مجالس‌اداره‌دن ویریله‌جک قرارلرک تنفیذ واجراسیله مأمورین ملکیه مکلفدر .

اوچنجی فصل

اصول تحصیل

یکرمی بشنجی ماده   کافهٔ مکلفینه بر قریه و یامحله‌داخلنده اوله‌رق عهده‌لرنده بولنان املاک و اراضینک مفرداتی و بونلرک ویرکولرینی و کندوسنه طرح اولنان تمتع ویرکوسیله افراد غیر مسلمه‌نک بدلات عسکریه‌دن حصه‌سنی و تجهیزات عسکریه ترتیبنی و معـارف حصهٔ اعانه‌سنی و بونلرک بقایاسی وار ایسه آنک مقدارینی حاوی اولمق اوزره (بر اشارتیله نمونه‌سی مربوط) تذکره ویریله‌جکدر . اشبو تذکره‌لر کافی السـابق اجرت املائیه ویریله‌رک یازدیریله‌جقدر .

یکرمی آلتنجی ماده   بیان اولنان تذکره‌لر بهمه‌حال سـنه‌نک دخولندن بر آی اول احضار اولنه‌رق تحصیلدارلر معرفتیله نهایة النهـایه مارت غایه‌سنه قدر اصحابنه یدبید اعطـا اولنه‌جق و حین توزیع و اعطاده محتویاتی مکلفینه لساناً دخی تفهیم اولنوب مکرر و یا نام آخره نچمسی ملحوظ اولان اراضی و املاک بولنمق کبی بعض سهویاتی کوریلان تذکره‌لر

توزیع اولنمبوب لاجل التصحیح تحصیلدار طرفندن ویرکو شعبه‌لرینه اعاده اولنه‌جقدر .

یکرمی یدنجی ماده تحصیلدارلر دائرهٔ تحصیلیه‌سی داخلنده‌کی قری وقصبات و محلات اهالیٔ مکلفه‌سنك اسامیسنی و بونلرك اموال مذکوره‌دن اولان بورجلرینی حاوی بر جدولی حامل اولمدقجه و اشبو جدولك بر نسخه‌سی عائد اولدیغی قریه و محله‌نك مناسب بر محلنه تعلیق ایله اعلان ایدلمدکجه اجرای تحصیلاته مأذون دکلدرلر . اشبو جدوللر ولایت و لوا ویرکو شعبه‌لرنجه و قضالر مال قلملرنجه هر سنه‌نك مارتندن اول یکرمی بشنجی ماده‌ده کوستریلن تذکره‌لره موافق اولمق اوزره ایکی نسخه اوله‌رق بالتنظیم تحصیلدارلره امضا ایله اعطا اولنه‌جق و بو جدوللرده‌کی اسامی و مفردات اموالی حاوی (بر نومرولی مربوط نمونه) تحصیلدارلر طرفندن بر دفتر طوتیله‌جق و تحصیل ایتدکلری اقچه‌یی اول امرده (بر نومرو اشارتیله مربوط نمونه) قوچانلی مقبوضات دفترینه مفردات وجهله و هر مال بشقه بشقه اوله‌رق و سنه‌سی تصریح ایدیله‌رك قید ایتدکدن صوکره دفتره مربوط مقبوض علم و خبرینی کذلك بشقه بشقه تخنیم و املا ایله قوچانندن قطع ایدرك مکلفینه ویره‌جکلر و اشبو قوچانلی مقبوضات دفترنده مقید تحصیلاتی کونی کونه مفردات دفترینه نقل ایلیه‌جکلردر .

یکرمی سکزنجی ماده یکرمی یدنجی ماده‌ده محرر جدوللرك تنظیم و تحریرنده تحصیلدار و مفتشلر مال و ویرکو کاتبلریله برلکده چالیشه‌رق بونلری وقتنده یتشدیرمکه مجبوردرلر .

یکرمی طقوزنجی ماده تحصیلدارلر اولا حامل اولدقلری جدوللرده اسامیسی محرر مکلفینك تذکره‌لرینی طلب و آکا کوره تحصیلات اجرا ایده‌جکلردر . املاك و اراضی ویرکوسیله بدلات عسکریه نیسان و حزیران و ایلول و تشرین ثانی غایه‌لرنده اولمق اوزره درت و برلی تمتع ویرکوسی مارت و ایلول آیلرنده ایکی تقسیط ایله و یبانجی تمتع ویرکوسیله معارف حصهٔ اعانه‌سی و مصارف تحریریه‌قارشولغی و تذاکر اثمانی دفعةً و تجهیزات عسکریه زنبی اوقات معینه‌سنده تحصیل ایدیله‌جکدر . تقاسیط بو مدتلر ظرفنده تأدیه اولنمق شرطیله مکلفین طرفندن ویریله‌جك مبالغ النه‌جق و بر قاچ تقسیط و یا بر سنه‌لکنی دفعةً ویردیکی تقدیرده قبول اولنه‌جقدر .

اوتوزنجی ماده سنهٔ حالیه‌دن دیغی اولان مکلفینك تأدیه ایتدکلری مبالغ کندیلرینك

طلبی اولمدقجه سنین سابقه‌دن اولان بورجلرینه محسوب ایدلمز .

اوتوز برنجی ماده مکلف اولدیغی اموال دواتی اوقات و تقاسیط معینه‌سنده ایفا ایتمیان مکلفینه تقسیطك حلولندن اون کون صوکره و نهایت بر هفته ظرفنده تحصیلدارلر طرفندن مطبوع (اوچ نومرو اشارتیله نمونه‌سی مربوط) اخبارنامه‌لر تبلیغ اولنه‌جقدر . بر تقسیط ایکی یوز غروشه بالغ اولمدیغی حالده اخبار نامه اعطاسی ایچون تقاسیط آتیه ایله او مقداره بالغ اولمسنه انتظار اولنه‌جقدر . شوقدرکه بر شخصك بر سنه‌لك ویرکوسی ایکی یوز غروشدن دون اولسه دخی صوك تقسیطك مدت معینه‌سنده اخبارنامه‌سی تبلیغ ایدیله جکدر . اخبارنامه‌لر بالذات مکلفینه و یاخود محله و یا قریه مختارانه تبلیغ ایله امضا ایتدیرلدکدن و یا مسکن و عقاری قپوسنه یاپشدیرلدقدن صوکره بر هفته انتظار اولنه‌رق بنه تسویهٔ دین ایتمدیکی حالده اولا مدیونك حالنه کوره خانه‌سنك اداره‌سنه کافی اشیاسی و ثانیاً اصنافك ادوات صناعیه‌سی ثالثاً زراعك چفت و زراعت ادواتیله چفت حیواناتی و تخملغی و حاصلاتی میری حصه‌سی مستثنا طوتیله‌رق قصور اثمار و ذخائر و حیوانات و اشیای بقیه‌سی و اموال سائرهٔ منقوله‌سندن دیننه کافی مقدارینی مادهٔ آتیه‌ده تعیین اولنان اصول و قواعده توفیقاً صاتدیروب اثمانی دیننه محسوباً استیفا اولنور . تمتع ویرکوسندن اولان ذمتی تقاسیط معینه‌سنده ایفا ایتمیانلرك دکان و مغازه و اداره خانه‌لری سد و قاپق و آرابه و حیوانلری ایشدن منع اولنه‌رق استیفای مطلوب ایدلمدکجه اجرای صنعته مساعده اولنمز و بونلك ایچون قطعیاً مهل و یرلمز .

آنجق بوسد ومنع معامله‌سندن اجزاخانه وفرون کبی حوایج ضروریه استحضارینه خدمت ایدن محللر و بعض نهرلر اوزرنده مرور ایچون بولندیریلان قایقلر و بر قصبه‌ده بر و یا ایکی دانه‌دن عبارت اولان کرا آرابه و حیوانلری مستثنادر .

اوتوز ایکنجی ماده تکالیف امیریه‌سنی اخبارنامه‌لرله تعیین اولنان مدتده دخی ایفا ایتمیانلرك اموال منقوله‌سی تحصیلدارلرك طلبی اوزرینه قرارده اختیار مجلسلری و نواحی مرکزلرنده ناحیه مجلسلری و مراکز قضاده تحصیلات قومیسیونلری معرفتیله صاتیلوب اثمانی مدیونك دیننه محسوباً اخذ اولنور .

اوتوز اوچنجی ماده اموال منقوله‌سی بولنمیان مدیونلرك بورجلرینه کافی املاك و اراضیسی تحصیلات قومیسیونلرینك قراری اوزرینه مزایدهٔ اولیه‌سی بکرمی بر و بعدالقرار

مزایده‌سی اون کونی تجاوز ایتمامك اوزره مجلس اداره‌جه فروخت اولنور و اثمان حاصله‌سی مدیونلرك دیننه محسوباً اخذ اولنور .

اوتوز دردنجی ماده   تکالیف امیریه‌سندن طولایی مزایده ایدیله‌جك املاك و اراضی‌یه خارجدن طالب بولنمدیغی حالده تحصیلات قومیسیونجه تقدیر قیمت اولنه‌رق خزینه نامنه بی سوریلور . شوقدرکه تقدیر اولنان قیمت مطلوب خزینه درجه‌سندن فضله اولمیه‌جغی کبی بر ملکه مطلوب خزینه مقدارینك دوننده و یاخود دکرندن زیاده قیمت تقدیر اولندیغی حالده قومیسیون هیئتی ضمان ایله مسئولدر . مدیون ملکك زمان تفوضندن بر سنه مروری‌نه قدر تسویهٔ دین ایده‌جك اولورسه او مدت ظرفنده‌کی منافعی خزینهٔ جلیله‌یه قالمق شرطیله املاکی کندوسنه اعاده اولنور .

اوتوز بشنجی ماده   اخبارنامه تبلیغ اولنوبده دینی ادادن امتناع ایدنلرك ظاهرده اموال منقوله و غیر منقوله‌سی بولنمدیغی و یاخود ثروت نقدیه‌سی اوراق و یاخود اخبارات معتبره ایله تحصیلدار طرفندن اثبات اولندیغی حالده قومیسیونلرك طلبی و مجالس اداره‌لرك قراری اوزرینه محلی الك بیوك ملکیه مأمورینك اشارتیله مدیون حبس اولنور . فقط حبس مدتی طقسان بر کونی تجاوز ایتمز و بر دین ایچون مدیونك ایکی کره حبسی جائز اولهماز . طقسان بر کون مدتی اکمال ایدنلرك دینلرینك تحصیلی سعهٔ حاله ترك اولنور .

اوتوز آلتنجی ماده   دیار آخرده بولنان کسانك ویرکو و بدل عسکریلرینی استیفا ایچون اول باول ویرکونك طرح اولندیغی محلده اموال منقوله و غیر منقوله‌لرینه مراجعت اولنور . اوراده هیچ بر مالی بولنه‌مزسه تحصیلدارلر طرفندن واقع اوله‌جق اخطار اوزرینه مأمورین مالیه طرفندن مدیونك بولندیغی محل مأمورین مالیه‌سنه اشعار کیفیتله اشبو نظامنامه احکامنه توفیقاً تحصیل اولنور .

اوتوز یدنجی ماده   اصحاب معاشك ویرکو و بدل عسکریدن اولان بورجلری متراکم معاشی وار ایسه آندن محسوب و یوغیسه معاشنك ربعی حجز اولنور .

دردنجی فصل

مکافات ومجازات

اوتوز سکزنجی ماده   برسنه‌نك ویرکوسنی اوسنه‌نك مایس نهایتنه قدر تماماً تسویه

ایدنلره یوزده بش اکرامیه ویریله‌جکدر .

اوتوز طقوزنجی ماده   معاملات تحصیلیه‌ده تکاسل ایدن تحصیلدارلر اوچ کره اخطار وتوبیخ وتکدیر اولنه‌رق دردنجیسنده قومیسیون قراریله طرد اولنور . آنجق بومعامله سنه ابتداسندن شباط غایتنه قدر اولمق لازم کلوب سنه نهایتنده سنهٔ حالیه اموالی تحصیلاتی یوزده سکساندن دون بولنور واو دائرهٔ تحصیلیه‌نك صوك اوچ سنه ظرفنده‌کی تحصیلاتنك حدوسطندن دخی یوزده اون درجه‌سنده اولسون فضله تحصیلات اجرا ایتمامش اولور ایسه کرك اخطار وتوبیخ جزاسی کورسون کرك کورمسون هرحالده برسنه تحصیلدارلقده قوللانلمامق اوزره اخراج اولنور .

قرقنجی ماده   اوچ کره توبیخ کورن وياخود وظائف معینه‌سنك ایفاسنده قصوری آکلاشیلان برتحصیلدارك طردینی تحصیلات قومیسیونه باتقریر مخصوص بیلدیرمیان مال مأمورلری واشبو تقریرلرینی ایلك اجتماعده اوقونمق اوزره قومیسیونلره توديع ایتمیان قومیسیون رئیسلری وقرارك اعطاسنی تأخیر ایدن قومیسیون رئیس واعضاسی برنجی درجه‌ده تکدیر ایکنجی درجه‌ده برآیلق جزای نقدی اخذ اوچنجیسنده عزل اولنور .

قرق برنجی ماده   تحصیلدارلرك ظهور ایده‌جك ذمتلری تاریخ ظهورندن ایکی آی اولکی زمان معاملاتنه عائد اولدیغی حالده مفتشلر آنلرله برلکده مسئولدر . بیان اولنان ذمتلر درت آی اولکی زمانه سرایت ایتدیکی حالده لوا و آلتی آی اولکی زمانه راجع ایسه ولایت مال مأموری دخی جزایه تشریك ایدیلور .

قرق ایکنجی ماده   ذمته پاره چکوران تحصیلدارلر ویاخود بونه مساعده ایدن مأمورلر قانون جزاده معین جزا ایله مجازات اولنورلر .

قرق اوچنجی ماده   تحصیلدارلره ویریله‌جك جدوللر ایله مکلفینه اعطا اولنه‌جق تذکره‌لری املا واحضار ایله مکلف اولان کتبه ومأمورین مالیه ومعاونلری مکلف تحصیلدارلر ومفتشلر بونلری شباط غایه‌سنده احضار ایتمدکلری حالده اون بش کونلك معاشلری قطع اولنور . حلول ایده‌جك مارتك اون بشنه قدرده اکمال ایدلمدیکی صورتده عزل اولنورلر .

قرق دردنجی ماده   تحصیلدارلرك بالجمله اوراق ودفاترنده قطعیاً حك وسلنتی اولیه‌جق وبرسهو وقوعنده اوزری اوقونه‌جق صورتده چیزیلوب طوغریسی یازیله‌جقدر . بالجمله اوراق ودفاتر ثابت مرکبله املا اولنه‌جقدر . بونلرده حك وسلنتی کورلدیکی حالده تحقیقات

اجرا ایله برسوء نیته مبتنی اولدیغی اکلاشیلورسه معاملهٔ قانونیه ایفا وسوء نیته مبتنی اولدیغی حالده حكوسلتی بی پایان مأمورك ایکی کونلك معاشی قطع وتکرری حالنده بوجزا ایکی قات اوله‌رق استیفا اولنور .

قرق بشنجی ماده ویردیکی کفالتك ثلثی مقدارندن زیاده نزدنده پاره بولندیران وياخود هر نهسیه‌اولور ایسه اولسون هفته‌ده واون بش کونده برکره تحصیلات واقعه‌سنی مال صندوغنه تسليم ایتمیان تحصیلدارلر کذلك برسنه استخدام اولنمامق اوزره اخراج اولنورلر وتحصیلدارك بوکبی برحالنه واقف اولوبده یامذکرهٔ مخصوصه تحصیلات اداره‌سنه وياخود قومیسیون ریاستنه اخبار ایتمیان مال مأمورلری عینی جزایه دوچار اوله‌جقلری کبی قومیسیون رئیس واعضاسی دوچار مجازات اولورلر .

قرق التنجی ماده متصرفلرله قائمقاملر تحصیلدارلرك وتحصيلات قومیسیونلرینك اشبو نظامنامه موجبنجه واقع اوله‌جق مراجعتلری اوزرینه تدابیر لازمه‌یی کونی کونه اتخاذ واجرا ایله مکلف اولدقلرندن بوبابده مسامحه‌لری وقوعنده والی به والی دخی داخلیه وماليه نظارتلرینه اشعار کیفیت ایده‌جکدر .

مواد متفرقه

قرق یدنجی ماده اوچیوز اون یدی سنه‌سندن اوله عائد بقایایی اوچ آی ظرفنده مفردات وجهله تحصیلدارلره دور ایتمکه قابض مالر مجبوردر . بقایایی دور ایتمیان قابض مالرك حسابانی مخصوصاً تعیین اولنه‌جق کاتبلر معرفتیله رؤيت ایتدیریله‌رك بعده قابض مالردن تحصیل اولنمق و بقایای متحققه‌نك یوزده یارمی درجه‌سنده بولنمق اوزره استخدام اولنان کاتبلره مال صندوقلرندن بر اجرت مناسبه ویریلیر . بو صورتله‌ده حسابی بولنه‌میان بقایا قابض مالردن و متخلرندن تحصیل اولنور .

قرق سکزنجی ماده تجهیزات عسكريه ترتیبندن ماعدا اموالك وحصهٔ معارفك اوچیوز اون یدی سنه‌سندن اوله عائد اولان بقایاسندن یوزده بش اجرت تحصیلیه ویریله‌جکندن مذکور اجرتك یوزده یکرمی بشی هر آی او دائره‌نك تحصیلدارینه ویریلوب یوزده یتمش بشی تراکم ایتدیریله‌جك و اوچ آیده برکره حسابانك بالرؤیه یوزده نسبتیله الك زیاده بقایا تحصیل ایدن تحصیلدارلره بر معاش مقدارینی تجاوز ایتمامك اوزره حفظ

اولنه‌جق یوزده یتمش بشدن مکافات ویریله‌رك بقیه قالور ایسه تحصیلات قومیسیونلرینه عائد اوله‌جقدر .

قرق طقوزنجی ماده   تحصیلدارلر و قابض ماللر نظامنامه‌سی بالطبع منفسخ اولوب یالکز تحصیل اموال نظامنامه‌سنك اشبو نظامنامه احکامنه مغایر اولمیان موادی باقیدر .

خاتمه

اشبو نظامنامه‌نك اجراسنه مالیه نظارتی مأموردر .

فی ۸ ذی‌الحجه سنه ۳۱۹ و فی ٥ مارت سنه ۳۱۸

اوراق پوسته‌سی مراسلاتندن استیفا

داخلی

امتعهٔ تجاریه نمونه‌لری: استیفا اولنه جق اجرت		امتعهٔ تجاریه نمونه‌لری: ساحل وداخل مراکزی ارەسنده تعاطی اولنان امتعهٔ تجاریه نمونه‌لری نسبت متزایده سی		غزته اوراق مطبوعه و مصالح: استیفا اولنه جق اجرت ٠٠		غزته اوراق مطبوعه و مصالح: ساحل و داخل مراکزی ارەسنده تعاطی اولنان غزته اوراق مطبوعه ومصالحك وزنلری بینك نسبت متزایده‌سی		مکتوب: ساحل و داخل مراکزی ارەسنده تعاطی اولنان مکاتبك تابع اولدیغی اجورات				مکتوب: وزنك نسبت متزایده سی
		داخل	ساحل بحراً			داخل	ساحل بحراً	داخل		ساحل		
پاره	غر	غرام	غرام	پاره	غر	غرام	غرام	پاره	غر	پاره	غر	غرام
٥	٠	٣٠	٣٠	٥	٠	٣٠	٣٠		١	٢٠		١٥
١٠	٠	٥٠	٧٥	١٠	٠	٥٠	٧٥		٢		١	٣٠
٢٠	٠	١٠٠	١٥٠	٢٠	٠	١٠٠	١٥٠		٣	٢٠	١	٤٥
٣٠	٠	١٥٠	٢٢٥	٣٠	٠	١٥٠	٢٢٥		٤		٢	٦٠
٠	١	٢٠٠	٢٥٥	٠	١	٢٠٠	٣٠٠		٥	٢٠	٢	٧٥
١٠	١	٢٥٠	—	١٠	١	٢٥٠	٣٧٥		٦		٣	٩٠
٠	٣	٣٠٠	٣٠٠	٢٠	١	٣٠٠	٤٥٠		٧	٢٠	٣	١٠٥
٢٠	٣	٣٥٠	٣٥٠	٣٠	١	٣٥٠	٥٢٥		٨		٤	١٢٠
٠	٤	٤٠٠	٤٠٠	٠	٢	٤٠٠	٦٠٠		٩	٢٠	٤	١٣٥
٢٠	٤	٤٥٠	٤٥٠	١٠	٢	٤٥٠	٦٧٥		١٠		٥	١٥٠
٠	٥	٥٠٠	٥٠٠	٢٠	٢	٥٠٠	٧٥٠					الخ
٢٠	٥	٥٥٠	٥٥٠	٣٠	٢	٥٥٠	٨٢٥					
٠	٦	٦٠٠	٦٠٠	٠	٣	٦٠٠	٩٠٠					
٢٠	٦	٦٥٠	٦٥٠	١٠	٣	٦٥٠	٩٧٥		١	٢٠		بر اون بش غرام
٠	٧	٧٠٠	٧٠٠	٢٠	٣	٧٠٠	١٠٥٠					وكسور ایچون
٢٠	٧	٧٥٠	٧٥٠	٣٠	٣	٧٥٠	١١٢٥					سواحل میانده
٠	٨	٨٠٠	٨٠٠	٠	٤	٨٠٠	١٢٠٠					یکرمی باره وداخلده
٢٠	٨	٨٥٠	٨٥٠	١٠	٤	٨٥٠	١٢٧٥					بر غروش استیفا
٠	٩	٩٠٠	٩٠٠	٢٠	٤	٩٠٠	١٣٥٠					قلنور
٢٠	٩	٩٥٠	٩٥٠	٣٠	٤	٩٥٠	١٤٢٥					وزن اعظمی مقرر
٠	١٠	١٠٠٠	١٠٠٠	٠	٥	١٠٠٠	١٥٠٠					دکلدر

عادی تعهدلی مراسلاتدن اون باره لك بر تمغا بولندن بشقه آیروجه بر غروش و اعاده

اولنان اجوراته مخصوص تعرفه

پوسته سی

امتعۀ تجاریه نمونه‌لری: استیفا اولنه‌جق اجرت – پاره	غر	ساحل و داخل مراکزی ارەسندە تعاطی اولنان امتعۀ تجاریه نمونه‌لری نسبت متزایده‌سی: داخل – غرام	ساحل بحراً – غرام	غزته اوراق مطبوعه و مصالح: استیفا اولنه‌جق اجرت – پاره	غر	ساحل و داخل مراکزی ارەسندە تعاطی اولنان غزته اوراق مطبوعه و مصالحك وزنلرینك نسبت متزایده‌سی: داخل – غرام	ساحل بحراً – غرام	مکتوب: ساحل و داخل مراکزی ارەسندە تعاطی اولنان مکاتبك تابع اولدیغی اجورات: داخل – پاره	غر	ساحل – پاره	غر	وزنك نسبت متزایده‌سی – غرام
٢٠	١٠	١٠٥٠	١٠٥٠	١٠	٥	١٠٥٠	١٥٧٥					
٠	١١	١١٠٠	١١٠٠	٢٠	٥	١١٠٠	١٦٥٠					
٢٠	١١	١١٥٠	١١٥٠	٣٠	٥	١١٥٠	١٧٢٥					
٠	١٢	١٢٠٠	١٢٠٠	٠	٦	١٢٠٠	١٨٠٠					
٢٠	١٢	١٢٥٠	١٢٥٠	١٠	٦	١٢٥٠	١٨٧٥					
٠	١٣	١٣٠٠	١٣٠٠	٢٠	٦	١٣٠٠	١٩٥٠					
٢٠	١٣	١٣٥٠	١٣٥٠	٣٠	٦	١٣٥٠	٢٠٠٠					
٠	١٤	١٤٠٠	١٤٠٠	٠	٧	١٤٠٠	وزن اعظمی					
٢٠	١٤	١٤٥٠	١٤٥٠	١٠	٧	١٤٥٠						
٠	١٥	١٥٠٠	١٥٠٠	٢٠	٧	١٥٠٠						
٢٠	١٥	١٥٥٠	١٥٥٠	٣٠	٧	١٥٥٠						
٠	١٦	١٦٠٠	١٦٠٠	٠	٨	١٦٠٠						
٢٠	١٦	١٦٥٠	١٦٥٠	١٠	٨	١٦٥٠						
٠	١٧	١٧٠٠	١٧٠٠	٢٠	٨	١٧٠٠						
٢٠	١٧	١٧٥٠	١٧٥٠	٣٠	٨	١٧٥٠						
٠	١٨	١٨٠٠	١٨٠٠	٠	٩	١٨٠٠						
٢٠	١٨	١٨٥٠	١٨٥٠	١٠	٩	١٨٥٠						
٠	١٩	١٩٠٠	١٩٠٠	٢٠	٩	١٩٠٠						
٢٠	١٩	١٩٥٠	١٩٥٠	٣٠	٩	١٩٥٠						
٠	٢٠	٢٠٠٠	٢٠٠٠	٠	١٠	٢٠٠٠						
		وزن اعظمی	وزن اعظمی	وزن اعظمی		وزن اعظمی						

علم و خبرلیلردن ایکی غروش استیفا قلنور.

اوراق پوسته سی مراسلاتندن استیفا

اتحاد

امتعهٔ تجاریه غونه‌لری			اوراق مصالح			غزته واوراق مطبوعه			مکاتیب		
استیفا اولنه جق اجرت		وزنك نسبت متزایده‌سی	استیفا اولنه جق اجرت		وزنك نسبت متزایده‌سی	استیفا اولنه جق اجرت		وزنك نسبت متزایده‌سی	استیفا اولنه جق اجرت		وزنك نسبت متزایده‌سی
پاره	غروش	غرام	پاره	غروش	غرام	پاره	غروش	غرام	پاره	غروش	غرام
٢٠	٠	٥٠	٠	١	٥٠	١٠	٠	٥٠	٠	١	١٥
٢٠	٠	١٠٠	٠	١	١٠٠	٢٠	٠	١٠٠	٠	٢	٣٠
٣٠	٠	١٥٠	٠	١	١٥٠	٣٠	٠	١٥٠	٠	٣	٤٥
	١	٢٠٠	٠	١	٢٠٠	٠	١	٢٠٠	٠	٤	٦٠
١٠	١	٢٥٠	١٠	١	٢٥٠	١٠	١	٢٥٠	٠	٥	٧٥
٢٠	١	٣٠٠	٢٠	١	٣٠٠	٢٠	١	٣٠٠	٠	٦	٩٠
٣٠	١	٣٥٠	٣٠	١	٣٥٠	٣٠	١	٣٥٠	٠	٧	١٠٥
		وزن اعظمی	٠	٢	٤٠٠	٠	٢	٤٠٠	٠	٨	١٢٠
			١٠	٢	٤٥٠	١٠	٢	٤٥٠	٠	٩	١٣٥
			٢٠	٢	٥٠٠	٢٠	٢	٥٠٠	٠	١٠	١٥٠
			٣٠	٢	٥٥٠	٣٠	٢	٥٥٠			بهر اون بش غرام وکسور ایچون بر غروش استیفا اولنور وزن اعظمی ثابت دکلدر
			٠	٣	٦٠٠	٠	٣	٦٠٠			
			١٠	٣	٦٥٠	١٠	٣	٦٥٠			
			٢٠	٣	٧٠٠	٢٠	٣	٧٠٠			
			٣٠	٣	٧٥٠	٣٠	٣	٧٥٠			
			٠	٤	٨٠٠	٠	٤	٨٠٠			
			١٠	٤	٨٥٠	١٠	٤	٨٥٠			
			٢٠	٤	٩٠٠	٢٠	٤	٩٠٠			
			٣٠	٤	٩٥٠	٣٠	٤	٩٥٠			
			٠	٥	١٠٠٠	٠	٥	١٠٠٠			
			١٠	٥	١٠٥٠	١٠	٥	١٠٥٠			

عادی مراسلاتدن بر و اماده علم وخبرلیلردن ایکی غروش آبروجه استیفا قلنور .

اولنان اجوراته مخصوص تعرفه

پوسته‌سی

امتعهٔ تجاریه نمونه‌لری			اوراق مصالح			غزته واوراق مطبوعه			مکاتیب		
استیفا اولنه جق اجرت		وزنک نسبت متزایده‌سی	استیفا اولنه‌جق اجرت		وزنک نسبت متزایده‌سی	استیفا اولنه جق اجرت		وزنک نسبت متزایده‌سی	استیفا اولنه‌جق اجرت		وزنک نسبت متزایده‌سی
باره	غروش	غرام	باره	غروش	غرام	باره	غروش	غرام	باره	غروش	غرام
			٢٠	٥	١١٠٠	٢٠	٥	١١٠٠			
			٣٠	٥	١١٥٠	٣٠	٥	١١٥٠			
			٠	٦	١٢٠٠	٠	٦	١٢٠٠			
			١٠	٦	١٢٥٠	١٠	٦	١٢٥٠			
			٢٠	٦	١٣٠٠	٢٠	٦	١٣٠٠			
			٣٠	٦	١٣٥٠	٣٠	٦	١٣٥٠			
			٠	٧	١٤٠٠	٠	٧	١٤٠٠			
			١٠	٧	١٤٥٠	١٠	٧	١٤٥٠			
			٢٠	٧	١٥٠٠	٢٠	٧	١٥٠٠			
			٣٠	٧	١٥٥٠	٣٠	٧	١٥٥٠			
			٠	٨	١٦٠٠	٠	٨	١٦٠٠			
			١٠	٨	١٦٥٠	١٠	٨	١٦٥٠			
			٢٠	٨	١٧٠٠	٢٠	٨	١٧٠٠			
			٣٠	٨	١٧٥٠	٣٠	٨	١٧٥٠			
			٠	٩	١٨٠٠	٠	٩	١٨٠٠			
			١٠	٩	١٨٥٠	١٠	٩	١٨٥٠			
			٢٠	٩	١٩٠٠	٢٠	٩	١٩٠٠			
			٣٠	٩	١٩٥٠	٣٠	٩	١٩٥٠			
			٠	١٠	٢٠٠٠	٠	١٠	٢٠٠٠			
					وزن اعظمی			وزن اعظمی			

اشبو اوراق پوسته‌سی تعهدی ایچون تمغا پولی تطبیق اولنماز .

بالاستيذان مرعيته ارادهٔ سنيهٔ حضرت پادشاهی شرفسنوح بيوريلان قيمت مقدره‌لی مكاتيب حقنده نظامنامه‌در :

برنجی ماده قيمت مقدره‌لی مكاتيب درونده بانقنوط و تحويلات و اسهام و حصهٔ تمتع قوچانلری و قيمتی حائز بوكبی اوراق نقديه بولنسان و اشبو اوراق نقديه‌نك قيمتی ظرفلری اوزرينه ترقيم اولنان مكتوبلردر .

ادرسلرك صورت تحريری

ايكنجی ماده قيمت مقدره‌لی مكاتيبك ادره‌سی مرسل اليهك هويتی حقنده شبهه‌يه ميدان براقامق ايچون ثابت دقتلی و اوقوناقلی صورتده مركبله يازيله‌جق و ادرسده مرسل اليهك بولنديغی شهر و يا قصبه ايله اسم و شهرت و صنعتی ممكن اولديغی حالده اقامتكاهی سوقاغی اسمی و نومروسی محرر بولنه‌جقدر آدرسلر تركجه يازيله‌جقدر اصحابی ارزوايتديكی حالده فرانسزجه و السنهٔ سائره ايله دخی علاوةً آدرس يازه‌بيلور آدرسی قورشون قلمیله و يا كلماتك يالكز حروف ابتدائيه‌سيله محرر بولنان قيمت مقدره‌لی مكاتيب پوسته خانه‌لرجه قطعياً قبول اولنميه‌جقدر .

مكتوبلرك نه صورتله قپاديله‌جغی

اوچنجی ماده قيمت مقدره‌لی مكاتيب انجق صورت كافيه‌ده قپانمش و لااقل بش برندن اوقوناقلی وجهله پوسته خانه‌يه حين تسليمنده ارائه ايله مهرلنه‌رك قبول اولنه‌جقدر مهرده مرسلك اسمی و ياخود بر اشارت خصوصيه‌سی محكوك اوله‌جقدر مسكوكات مثللو شيلرله تختيمی جائز اولمديغی كبی كنارلری رنكلی ظرفلرك استعمالی ممنوعدر .

تقدير اولنه‌جق قيمتك حد اعظمی

دردنجی ماده قيمت مقدره‌لی مكاتيب ايچون آلتون اقچه حسابيله اللی بيك غروش

ایله مبالغ مزبورك دیکر اقچه ایله بدلی حد اعظمی اعتبار ایدلمشدر بهر مکتوبك حاوی اوله‌جغی قیمت اشبو مقداری تجاوز ایتمیه‌جکدر فقط مرسللر عینی پوسته ایله عینی مرسل الیهه متعدد مکتوب کوندره‌بیله‌جکدر .

ساخته قیمت تقدیری

بشنجی ماده   بر مکتوبك ایچنه قونیلان اوراق نقدیه‌یه حیله مقصدیله بدل حقیقیسندن فضله قیمت تقدیر و بیان ایتمك قطعیاً ممنوع اولوب بو حالده مرسل طلب تضمینات حقندن ساقط اولدیغی کبی حقنده تعقیبات قانونیه‌ده اجرا اولنه‌جقدر بناءً علیه بالتصادف و یا علاقه‌دارانك مراجعتلری اوزرینه بر مکتوب درونده وضع اولنان اوراقه بدل حقیقیسندن فضله قیمت تقدیر و تحریر ایدلدیکی بر مرکزجه تحقق ایدر ایسه معاملهٔ لازمه ایفا اولنمق اوزره درحال تلغراف و پوسته نظارتنه معلومات ویریله‌جك و بو بابده بر کونه تحقیقاته تشبث ایدلمش ایسه ایشك دوسیه‌سی برلکده کوندریله‌جکدر .

قیمت مقدره‌نك طرز تحریری

آلتنجی ماده   بر مکتوبك قیمت مقدره‌سی بالذات مرسل طرفندن آلتون غروش حسابیله ظرفك یوز طرفنه ارقام و حروف ایله بیان اولنه‌جق و هیچ بر کونه حك و سلنتی و چیقنتی مصدق اولسه بیله قبول اولنمیه‌جقدر مرسل قیمت مقدره‌یی دیکر مسکوکات حسابیله‌ده علاوةً ترقیم ایده‌بیلور .

اجرت

یدنجی ماده   قیمت مقدره‌لی مکاتیبك اجرتی بروجه پیشین تسویه قلنه‌جقدر اجرت مذکوره اولان مکتوبك اصولاً پوسته اجرتندن ثانیاً تعهد اجرت معینه‌سندن ثالثاً قیمت مقدره‌نك بهر بیك غروش و کسوری ایچون قرق پاره حسابیله اجرت نسبیه‌دن عبارتدر .

قیمت مقدره‌لی مکاتیبه لفی ممنوع اولان مواد

سکزنجی ماده   قیمت مقدره‌لی مکاتیبه نقود و آلتون و کوشدن معمول مواد ذیقیمت

طاشلر مجوهرات و کمرك رسومنه تابع بولنان سائر اشیای مماثله ایله دولتجه تداولی ممنوع اولان کاغد اوراقك لف و وضعی ممنوع اولدیغندن مواد مذکوره‌یی محتوی بولنه‌جق مکاتیب پوسته مرکزلرنجه قبول اولنمیه‌جقدر .

اخذ اجرت

طقوزنجی ماده   قیمت مقدره‌لی مکاتیبك اجرتی پوسته پولی اوله‌رق استیفـا اولنه‌جقدر . پوسته پوللری ظرفك یرتیقلرینی ستر ایده‌مامك و آره‌لری بوش قالق اوزره وضع ایدلمکله برابر مکتوبلك کنارینی قپایه‌جق وجهله ظرفك ایکی یوزینه قیورلمیه‌جقدر .

تاریخ تمغاسی ضربی

اونجی ماده   قیمت مقدره‌لی مکاتیبك یوزطرفنه غایت اوقوناقلی چیقمق اوزره مخرج مرکزینك تاریخ تمغاسی باصیله‌جقدر .

وزنك تحریری

اون برنجی ماده   قیمت مقدره‌لی مکاتیبك غرام حسابیله وزن صحیحی مخرج مرکزنجه ظرفك آدرسی جهتك قسم فوقانیسنك صول کوشه‌سنه تحریر اولنه‌جقدر .

تودیع علم و خبری

اون ایکنجی ماده   قیمت مقدره‌لی مکاتیبك حین تودیعنده مکتوبی قبول ایدن مأمور ظرفك اوزرنده‌کی تفصیلات لازمه‌یی توچانلی بر دفتره قید ایدرك تودیع علم و خبرلرینی قطع ایله مرسله اعطا ایلیه‌جك و اشبو علم و خبر مأمورك امضـا و مرکزك تاریخ تمغاسنی محتوی اوله‌جنی کبی املا و امضا ایدیلان قوچانلر مرکزلرده محفوظ بولندیریله‌جقدر .

اعاده علم و خبری

اون اوچنجی ماده   قیمت مقـدره‌لی مکاتیبك مرسلی پوسته خانه‌یه حین تودیعده روجه پیشین قرق پاره‌دن عبارت بر رسم تأدیه‌سیله مکاتیب مذکوره‌نك مرسل الیهه تسلیمندن کندیسنك خبردار ایدلسنی طلب ایده‌بیلور .

سوق معاملاتی

اون دردنجی ماده قیمت مقدره‌لی مکاتیبك سوقی امانات حقنده جاری اولان اصول و معاملاته تطبیق ایدیله‌جکدر .

ارسالات ورقه‌سی

اون بشنجی ماده قیمت مقدره‌لی مکاتیب سوقیات مأموری طرفندن نمونه‌سی وجهله تنظیم قلنه‌جق خصوصی سوق ژورناللرینه تفصیلات لازمه‌سیله قید اولنه‌جقدر . تفصیلات مذکوره تاریخ سوق و عائد اولدیغی مرکز ایله کیده‌جکی محل و مرسل الیهك اسملرندن و قیمت مقدره و ثقلتندن عبارتدر . اشبو سوق ژورناللرینك بر صورتیده بیاض کاغددن یاپلمش بر قوپیه دفترینه النه‌رق بو قوپیه دفتری مرکزده حفظ ایدیله‌جکدر .

اشبو معاملات ایفا اولندقدن صکره سوق مأموری قیمت مقدره‌لی مکاتیبی بر آره‌یه کتیره‌رك مارالبیان سوق ژورنالیله برلکده تعهدلی مراسلاتده اولدیغی کبی قالنجه بر کاغده صاروب پاکت یاپه‌جق واوزرینی چپ وراست اوله‌رق دوکومسز سجیم ایله باغلایوب پاکتك اچیق یرلرینه مهر مومی سوریله‌رك سجیمك اوجلری مهر التنده قالمق اوزره مومك اوزرینه مرکزك مهری باصیله‌جقدر پاکتك یوزینه دخی قیمت مقدره‌لی مکاتیب عباره‌سیله مخرج ومورد مرکزلرینك اسمی وپاکتك ثقلت وقیمت مجموعه‌سی یازی ایله تحریر اولنه‌جقدر . قیمت مقدره‌لی مکاتیبی احتوا ایده‌جك سالف البیان پاکتلر ایروجه یاپدیریله‌جق چانطه‌لر درونده امانات چانطه‌لریله برلکده نقل ایدیله‌جك واشبو پاکتلرك تسلیم وتسلمی دخی امانات حقنده مرعی الاجرا بولنان معاملاته توفیقاً ایفا قلنه‌جقدر .

صورت اخذ وتحقیق

اون التنجی ماده قیمت مقدره‌لی مکاتیب پاکتنی اخذایدن پوسته مرکزی اولامرده پاکتك وسجیم ومهرلرینك بوزولمدیغنه وطرز ترتیبنده برقصور وتعریفات نظامیه‌یه نظراً صورت سوقنده معامله‌جه نقصان بولنمدیغنه دقت ایده‌جکدر . ثانیاً پاکتلر مورد مرکزنجه طارتیله‌رق ثقلتلرینك اوزرلرنده محرر مقداره مطابق اولوب اولمدیغنه باقه‌جقدر . ثالثاً معاملات مذکوره ختام بولدقدن صوکره مورد مرکزنجه پاکت آچیلوب قیمت مقدره‌لی مکاتیب بر بر معاینه ایدیله‌جکدر . معاینه‌ده بهمه حال ایکی

مأمورك بولنمسى ايجاب ايدر . اول امرده مكاتيب مبحوثه‌نك عددينك وقيمت مقدره‌لرينك وكيده‌جكى محللرك سوق ژورنالنده‌كى قيوداته تماماً موافق اولوب اولمديغنه باقيلوب بعده ظرفلرك اوزرنده ومهرلرده بر بوزوقلق ويا تضييق امارهسى بولنوب بولنمديغنه دقت اولنور . بوندن صوكره مكتوبلر برر برر طارتيله‌رق وزنلرى قيودە موافق اولوب اولمديغى تحقيق قلنور . رايماً اثناى معاينه‌ده سوق ژورنالنده مقيد بر مكتوب ظهور ايتميه‌جك وياقيوداتده خطا ونسيان وياخود ديكر برقصور ويا نقصان كوريله‌جك اولورسه قيودات مذكوره‌نك ياكلش محللرى اوقونه‌بيله‌جك صورتده قلمله چيزيله‌رك اوستنه تصحيحات لازمه اجرا وبوبولده تحقيق ومعاينه‌دن صكره مأمورلرى طرفندن سوق ژورنالنك زيرى امضا ايديله‌جكدر .

تحقيق ورقه‌سى

اون بشنجى ماده — سوق ژورنالى اوزرنده تصحيحات لازمه اجرا اولندقدن صكره مورد مركزى مأمورلرى طرفندن تحقيقات نتيجه‌سنده تبين ايدن احوالى ناطق برتحقيق ورقه‌سى تنظيم اولنه‌رق اشبو ورقه دفتر مخصوصنه عيناً قيد ايدلدكدن صوكره بلا امهال تعهدلى اوله‌رق مرسل مركزينه كونديريله‌جك وورقهٔ مذكوره‌نك نسخهٔ ثانيه‌سى دخى تلغراف وپوسته نظارتنه ارسال قلنه‌جقدر .

ضبطنامه تنظيمى

اون سكزنجى ماده — قيمت مقدره‌لى مكاتيب پاكتنده كوريلان نقصان وبوزوقلق داعئ مسئوليت برحالده ايسه مورد مركزى طرفندن نسختين اوله‌رق برده ضبطنامه تنظيمى ايجاب ايدوب برنسخه‌سى پاكتك كاغد وظرف وسجيم وپاكتك مهرلريله برابر بلا تأخير نظارته كونديريله‌جك وديكر نسخه‌سيده مركز مأمورى طرفندن حفظ ايديله‌جكدر . اشبو ضبطنامه‌لر دخى تحقيق ورقه‌لرى كبى مركزده محفوظ دفتر مخصوصنه عيناً قيد اولنه‌جقدر .

موروده تمغاسى

اون طقوزنجى ماده — قيمت مقدره‌لى مكاتيبك حين ورودنده مورد مركزى طرفندن بونلرك ظهرينه تاريخ ورودلرينى مشعر مركزك رسمى تاريخ تمغاسى اوريله‌جقدر .

موروده دفتری

یکرمنجی ماده قیمت مقدره‌لی مکاتیبك حین‌ورودنده مخرج وموردلری ومرسل الیهك اسمی ومکتوبك قیمت مقدره‌سی وثقلتی بردفتر مخصوصه قید اولنه‌جقدر .

یکرمی برنجی ماده قیمت مقدره‌لی مکاتیب مطلقا مورد پوسته‌خانه‌سنده مسارعت ممکنه ایله اصحابنه توزیع اولنور مرسل الیهلر پوسته‌خانه مأمورلری طرفندن شخصاً معلوم اولمدقلری حالده اثبات هویته مجبور اولوب عکسی تقدیرده کندیلرینه مکتوب ویریلمز قیمت مقدره‌لی مکاتیب اصحابنه حین‌تسلیمنده مرسل‌الیه برقطعه مقبوض سندی امضا ویاتختیم ایتدیریلور .

ایبجه صارلمیان ویا خسارديده اولان مراسلات

یکرمی ایکنجی ماده ارالرنده پوسته تعاطی اولنان برمرکزدن دیکرینه ورود ایدن قیمت مقدره‌لی مراسلات ایجه صاریلوب باغلانمامش ویاخسارديده اولمش ایسه اولکی طرزی ممکن مرتبه محافظه اولنه‌رق‌یکیدن صاریلوب باغلاندقدن‌صکره اصولی وجهله معامله ایفا اولنه‌جق وبویله برحال وقوعنده اشبو مراسلات باغلانمدن‌اول وصوکره وزن اولنوب ایجه برثقلت فرقی کوریلورسه هرایکی وزنی مکتوب ظرفنك اوزرینه قید ایدیله‌جکدر .

تضمينات

یکرمی اوچنجی ماده دفع وازاله‌سی غیرقابل اسباب مجبره‌یه مبتنی اولمقسزین قیمت مقدره‌لی مکاتیب ضایع اولورویاخساره اوغرار ویاخود سرقت اولنور ایسه امانتلر حقنده متخذ ومرعی اصوله توفیقاً مرسله وطابی اوزرینه مرسل‌الیه ضایعاتك قیمت حقیقیه‌سنه معادل برتضمينات اعطا اولنه‌جقدر شوقدرکه اشبو ضرر وزیانك‌مرسلك خطا وتکاسلندن منبعث اولمامسی وتضميناتك دخی قیمت مقدره مقدارینی تجاوز ایلمامسی مشروطدر .

مستدعیات

یکرمی دردنجی ماده قیمت مقدره‌لی مکاتیب حقنده یکرمی اوچنجی ماده‌ده محرر

اسبابدن طولایی وقوع بوله‌جق مستدعیات مکاتیب مذکوره‌نك زمان تسلیملرندن اعتباراً برسنه ظرفنده مظهر قبول اوله‌جق وتسلیم تاریخندن اعتباراً برسنه‌مرورندن صوکره بوکبی مستدعیات حکمسز قاله‌جقدر .

مکاتیب موقوفه

یکرمی بشنجی ماده   هرنه اسبابه مبنی اولورایسه اولسون اصحابنه‌توديع ایدیله‌میان قیمت مقدره‌لی مکاتیبك علاقه‌دار اولان‌مرکزلر واسطه‌سیله‌مرسلنه معلومات ویرلمك‌اوزره مخرج مرکزینه اخبار کیفیت اوله‌جق ومرسل ایکی آی ظرفنـده مخرج مرکزینه برکونه جواب ویرمدیکی حالده موردمرکزی‌بونلر حقنده دخی امانات موقوفه حقنده جاری اولان اصول موجبنجه حرکت ایلیه‌جکدر .

مکتوب استردادی‌وآدرس تعدیلی

یکرمی التنجی ماده   قیمت‌مقدره‌لی مکاتیب مرسللری اشبو مکاتیبی پوسته‌دن‌استرداد ویا آدرسلرینی تعدیل ایده‌بیلورلر استرداد ویا آدرس تعدیلی‌حقنده‌کی استدعالر اجرتی‌التحق اوزره مرسلك ارزوسنه توفیقاً پوسته ویاتلغراف ایله تبلیغ ایدیلورسه‌ده مرسلك هرحالده تسلیم علم‌وخبرینی ارائه ایله اثبات هویت ایلمسی لازمدر مکاتیبك تکرار سوقی ویا اعاده‌سی حالنده یدنجی ماده‌ده محرر اجرت نسبیه تکرار استیفا اولنور .   فی ۹ ذالحجه سنه ۳۱۷

ممالك محروسهٔ شاهانه داخلنده قیمت مقدره‌لی مکاتیب تعاطی ایده‌جك اولان‌پوسته مرکزلرینك اسامیسی بروجه آتیدر :

ادرنه ، اوزون کوپری ، ازمیر ، آیدین ، اوده‌مش ، الاشهر ، اینه کول (خداوندکار) اقحصـار ، اسکجه ، اسکـدار ، اذمید ، اطه بازاری ، اسکیشهر ، انقره ، اقشهر ، ایلغین ، اسـکوب ، اینه بولی ، اردو ، اسـکندرون ، آینه‌روز ، آولونیه ، اورله ، آیوالق ، اطنه ، بورسه ، باندرمه ، بیله‌جـك ، بیروت ، بابای‌عتیق ، پرشتنه ، پرشوه ، پارغه ، پروزه ، تیره ، تیمورحصار ، تیمورطاشی ، تکفورطاغی ، تیره‌بولی ، جده ، جسر مصطفی‌پاشـا ، چورلی ، چتالجه ، چشمه ، حیفا ، حدیده ، درسعادت (استانبول وغلطه) ، دکزلی ، درامه ، دده‌اغاج ،

دراج ، دیکیلی ، ریزه ، ردوس ، زبیفجه ، سلانیك ، سوكه ، سیروز ، سراندوز ، سرای کوی ، سینوب ، ساقز ، سیسام ، شام ، شنکین ، صامسون ، صاری کوی ، صالحلی ، صومه ، صوفیلو ، صبانجه ، صیدا ، طربزون ، طوربهلی ، طویران ، طرابلس غرب ، طرابلس شام ، عشاق ، عورتحصار ، فوچه ، قره جه لك ، فلورینه ، قواله ، قصبه ، قره حصار صاحب ، قره اغاج ، (ایدین) ، قره اغاج اسکله سی ، قدس ، قره فریه ، قونیه ، قوش اطه سی ، قلعهٔ سلطانیه ، ککبوزه ، کیوه ، کوملجنه ، کوتاهیه ، کوپریلی ، کیره سون ، کلیبولی ، لوله برغوس ، لفکه ، لاذقیه ، مرسین ، مدانیه ، مناستر ، مغنیسا ، منمن ، متروویچه ، مدللی ، نازللی ، وودینه ، ولجترین ، یانیه ، یافه .

ممالك محروسهٔ شاهانه پوسته خانه لری آره سنده تعاطی اولنه جق پوسته پاکتلری حقنده بالاستیذان مرعیتنه ارادهٔ سنیهٔ حضرت پادشاهی شرفسنوح بیوریلان نظامنامه صورتیدر

برنجی ماده بش کیلو غرامی تجاوز ایتمیان اشیا اصحابی طرفندن قیمت تقدیر و بیان اولندیغی حالده قیمتلی پوسته پاکتی و قیمت بیان اولنمادیغی حالده عادی پوسته پاکتی نامیله نقل اولنور . نقود و کولچه و معادن سائره کبی اشیانك حجم نظامی یی تجاوز ایتمامك اوزره اون کیلو غرامه قدر دخی قبولی جائزدر .

آدرسلرك صورت تحریری

ایکنجی ماده پوسته پاکتلرینك اوزرنده مرسل الیهك بولندیغی شهر وقصبه ایله اسم وشهرت وصنعتی وممکن اولدیغی حالده زقاغك اسمیله اقامتکاهنك نومروسی محرر بولنه جقدر . اشبو آدرس ترکجه یازیله جقدر . اصحابی آرزو ایلدیکی حالده فرانسزجه ویا السنهٔ سائره ایله دخی علاوةً آدرس یازه بیلورلر . آدرسی قورشون قلمی ایله ویا کلماتك یالکز حروف ابتدائیه سیله محرر بولنان پوسته پاکتلری قبول اولنمیه جقدر .

پوسته پاكتلرینك صورت بندی

اوچنجی ماده پوسته پاكتلری محتوی اولدیغی اشیایی صورت كفایه‌ده محافظه ایده‌بیله‌جك و اثنای نقلنده بوزولمیه‌جق و هیئت اصلیه‌سنه خلل كتیرلمكسزین آچیله‌مایه‌جق صورتده اصحابی طرفندن بند اولنه‌جقدر . مایعات وبالسهوله قابل تمیع اولان مواد چفته قابه وضع اولنه‌جقدر . بونلردن برنجیسی شیشه و صراحی و قوانوز و قوطی وایكنجیسی معدنی ویا مقاومتلی تخته قوطی كبی شیلردن اوله‌جق وایكی قاب آراسنده براقیله‌جق مقدار كافی بوشلق طالاش ویاپاموق و امثالی مستعد امتصاص مواد ایله املا ایدیله‌جكدر .

پوسته پاكتلرینك قپادلسی

دردنجی ماده پوسته پاكتلری پوسته خانه‌لرده معاینه و بونلردن قیمت تقدیر ایدلمش اولانلر مرسلك اسمنی ویا بر اشارت خصوصیه‌سنی حاوی اولان مهری و پوسته خانه‌نك مهر ویاقورشون تمغاسیله تختیم اولنه‌جقدر . پاكتلرك مسكوكات مثللو شیلر ایله تختیمی جائز دكلدر . عادی پوسته پاكتلرینك مهرلنمسی اصحابنك اختیارینه متعلقدر .

قیمتك حد اعظمی

بشنجی ماده قیمت تقدیر و بیان اولنان پاكتلرك حداعظمیسی اللی بیك غروشلقدر . هر پاكتك حاوی اوله‌جغی قیمت اشبو مقداری تجاوز ایتمیه‌جكدر . فقط بر پوسته ایله شخص واحده متعدد پاكت كوندریله‌بیله‌جكدر .

ساخته قیمت تقدیری

آلتنجی ماده پوسته پاكتلرینه حیله مقصدیله بدل حقیقیسندن فضله قیمت تقدیر وبیان اولندیغی حالده مرسل طلب تضمینات حقندن ساقط اوله‌جغی كبی حقنده لدی الحاجه تعقیبات قانونیه دخی اجرا اولنه‌جقدر . بالتصادف ویا علاقه دارانك مراجعتلری اوزرینه بر پاكت درونه وضع اولنان اشیایه بدل حقیقیسندن فضله قیمت تقدیر و تحریر ایدلدیكی بر مركزجه تحقق ایدر ایسه معامله‌ٔ لازمه ایفا اولنمق اوزره درحال پوسته وتلغراف نظارتنه

معلومات ویریله جکدر و بوبابده بر کونه تحقیقاته تشبث ایدلمش ایسه اوراقی برلکده کوندریله جکدر .

قیمتك طرز تحریری

یدنجی ماده هر قیمتلی پاکتك اوزرینه قیمتی غروش اوله‌رق هم رقم هم یازی ایله بیان اولنه‌جق و هیچ بر کونا حك و سیلنتی مصدق اولسه بیله قبول اولنمیه‌جقدر .
مرسل قیمت مقداره‌یی دیکر مسکوکات حسابیله‌ده علاوةً ترقیم ایده‌بیلور .

پوسته پاکتلرینك ابعاداعظمیسی

سکزنجی ماده وسائط نقلیه‌سی کاملاً واپور و تیمور یولدن عبارت اولان ایکی مرکز آره‌سنده تعاطی قلنه‌جق پوسته پاکتلرینك ابعاد ثلثه‌سندن هربری التمش سانتیمترویی تجاوز ایده‌من آنجق عرضی ایله عمقی یکرمی سانتیمترویی تجاوز ایتمامك اوزره طولی بر مترویه قدر شمسیه و باستون و خریطه و رسم و اشیای مماثله پاکتلری قبول اولنور . مراکز سائره آره‌سنده تعاطی قلنه‌جق پوسته پاکتلرینك طولی قرق عرضی اوتوز عمقی یکرمی سانتیمترویی تجاوز ایلمیه‌جکدر .

نقلی ممنوع اولان مواد

طقوزنجی ماده ممالك محروسهٔ شاهانه‌ده نقلی ممنوع اولان کافهٔ اشیا و اوراق پوسته پاکتلری اوله‌رق پوسته خانه‌لره کتورلدیکی حالده اشیا و اوراق مذکوره ایله مرسللری حقنده اصول مقرره‌سی موجبنجه معاملهٔ لازمه ایفا اولنور . آنلردن ماعدا یالکز پوسته‌لرجه نقلنده محذور اولان پترول و زاج یاغی کبی اشیا قبول اولنمیوب اصحابنه رد اولنه‌جغی مثللو بو درلو مواده اثنای نقلنده تصادف اولندیغی حالده امحا ایله ظروفی طوتیله‌جق ضبط ورقه‌سیله برلکده مخرج مرکزینه اعاده و مرسلنه اخبار کیفیت ایدیلور پوسته‌لر ایله علی العاده نقل اولنان قیالی و آچیق مکتوب وغزته واوراق موقوته‌نك پوسته پاکتی شکلنده و یاخودپوسته پاکتی اوله‌رق کوندیلان اشیا میاننده نقلی ممنوعدر . بونلرك خلاف ممنوعیت پوسته پاکتلریله نقل ایدلدیکی آکلاشلدیغی تقدیرده حقلرنده پوسته نظامنامه‌سی موجبنجه حرکت اولنه‌جقدر

آنجق پاکتك درونته کوندریلن اشیانك آچیق فاطوره‌سی و پاکتك اوزرنده‌کی آدرسی ایله مرسلك آدرسنك صورتلرینی حاوی بر ورقه وضع اولنه‌بیلور .

سوق ورقه‌سی

اوننجی ماده   هر پوسته پاکتی ایچون نمونه‌سی مربوط سوق ورقه‌لرندن مجاناً ویریله‌جك بر قطعه‌سی مرسل و یاطلبی حالنده پوسته مأموری طرفندن املا ایدیلور مرسل سوق ورقه‌سی قوپونی اوزرینه ارسال ایلدیکی اشیا حقنده بعض افادات تحریر ایده‌بیلور مرسلك شخص واحده کوندره‌جکی متعدد پوسته پاکتلرندن اوچ عددینه قدر یالکز بر سوق ورقه‌سی استعمال اولنه‌بیلور .

آتیکت و قید اوزان

اون برنجی ماده   هر پوسته پاکتنك و سوق ورقه‌سنك اوزرنده مخرج مرکزینك اسمیله مرسوله دفتری نومروسی یازیله‌جقدر . بونك ایچون اتیکت دنیلن ورقهٔ مخصوصه استعمال اولنور هر پوسته پاکتنك طاره‌سیله برلکده وزنی غرام حسابیله اتیکت و سوق ورقه‌سی اوزرنده محل مخصوصنه اشارت اولنه‌جقدر .

اجرت

اون ایکنجی ماده   پوسته پاکتلرینك اجرتی آتیده کوستریلن اساس اوزرینه حساب و بروجه پیشین استیفا اولنور .

[١] ایکیسنك آره‌سنده‌کی وسائط نقلیه تیمور یول و واپوردن عبارت بولنسان مراکز اجوراتی : مرصره ایله برلکده بحر سیاه و ینه مرصره ایله برابر بحر سفید و برده بحر احمر و هر قول تیمور یولی بر دائره عد و اعتبار ایدیلەرك بونلردن بر دکز و یاخود بر قول تیمور یول اوزرنده نقل اولنه‌جق اشیادن « برنجی دائره » اعتباریله درت غروش و ایکی دکز و یاخود ایکی قول تیمور یول و یا بر دکز ایله بر قول تیمور یول اوزرنده نقل اولنه‌جق اشیا ایچون « ایکنجی دائره » اعتباریله سکز غروش و اوچ دکز و یاخود ایکیدن زیاده تیمور

يول قولی و يا ايكی دكز بر قول تيمور يولی و ياخود ايكی قول تيمور يولی و بر دكزدن نقل اولنه‌جق اشيا ايچون « اوچنجی دائره » اعتباريله اون ايكی غروش آلنه‌جقدر .

بش كيلوغرامدن زياده‌سنك دخی قبولی جائز اولان اشيا ايچون هر كيلوغرام و كوسورنده درجات ثلثهٔ محرره‌يه كوره بر و ايكی و اوچ غروش ضم اولنه‌جقدر .

قيمت تقدير ايدلمش پاكتلر ايچون هر بيك غروش و كسورنده بشقه‌جه ايكيشر غروش اجرت تأمينيه آلنه‌جقدر .

[٢] ايكيسنك آره‌سنده تيمور يول و واپور بولنميان مراكز اجوراتی :

ثقلت	برنجی دائره	ايكنجی دائره	اوچنجی دائره	دردنجی دائره	بشنجی دائره
٢٥٠ غرامدر	٤	٤	٤	٤	٤
٢٥٠ غرامدن ٥٠٠ غرامه قدر	٤	٤	٥	٧	٨
٥٠٠ غرامدن يوقاری ١ كيلوغرامه قدر	٤	٧	١٠	١٣	١٦
١ كيلوغرامدن يوقاری ٢ كيلوغرامه قدر	٨	١٤	٢٠	٢٦	٣٢
٢ » » ٣ » »	١٢	٢١	٣٠	٣٩	٤٨
٣ » » ٤ » »	١٦	٢٨	٤٠	٥٢	٦٤
٤ » » ٥ » »	٢٠	٣٥	٥٠	٦٥	٨٠
دها فضله ثقلتی اولان پاكتلرك هر كيلوغرام و كسوری ايچون	٤	٧	١٠	١٣	١٦

قيمتلی پوسته پاكتلری ايچون قيمت مقدره‌دن هر بيك و كسوری ايچون برنجی دائره‌ده ايكی ، ايكنجيده اوچ ، اوچنجيده درت ، دردنجيده بش و بشنجيده آلتی غروش اجرت تأمينيه اخذ اولنور .

ساحلده و تيمور يول كذرگاهنده بولنان پوسته‌خانه‌لرله‌داخلده كائن و تيمور يول و واپور بولنميان محللر آره‌سنده تعاطی اولنه‌جق پوسته‌پاكتلری ايچون هر ايكی تعرفه تلفيق اولنه‌جقدر.

اخبار كيفيت ايدلدكدن نهايت اون كونه قدر پاكتلرينی اخذ ايلميانلردن مرور ايده‌جك هر هفته ايچون پاكت باشنه قرق پاره ارضيه آلنه‌جقدر .

اخذ اجرت

اون اوچنجی ماده   پوسته پاكتلرينك اجرتی پوسته پولی اوله‌رق استيفا و اشبو

بوللر سوق ورقه‌سنك اوزرنده محل مخصوصنه وضع و تاريخ مهرى ايله ابطال ايديلور .

اعاده علم و خبرى

اون دردنجى ماده پوسته پاكتنك مرسلى قرق پاره تأديه‌سيله كوندرديكى پاكتك مرسل اليه تسليمندن كنديسنه معلومات ويرلمسنى طلب ايده‌بيلور . بو طلب پاكتك حين توديعنده وقوع بولمش ايسه مخرج مركزى سوق ورقه‌سنه بر غروشلق پول الصاق ايله پاكتك سوق ورقه‌سنك اوزرينه ال يازيسى ايله كوزه چارپاجق صورتده ـ اعاده علم و خبرليدر ـ عباره‌سنى تحرير و ياخود اعاده علم و خبرينه مخصوص مهرى وضع ايده‌جك و اعاده علم و خبرنى بالتنظيم سوق ورقه‌سنه ربط ايليه‌جكدر . مرسل پاكتك توديعندن صوكره مراجعت ايلمش ايسه مخرج مركزى بر اعاده علم و خبرى تنظيم ايدرك آله‌جغى پولى علم و خبر اوزرينه وضع و ابطال ايليه‌جكدر . مورد مركزى اعاده علم و خبرنى مرسل اليه امضا ايتديردكدن و محل مخصوصنه تاريخ تمغاسى وضع ايلدكدن صوكره اوراق رسميه طرزنده مخرج مركزينه اعاده ايليه‌جكدر . مخرج مركزى اعاده علم و خبرنى مرسلك مراجعتنده بر مقبوض مقابلنده كنديسنه اعطا ايده‌جكدر .

توديع علم‌وخبرى

اون بشنجى ماده مخرج مركزينه بر پوسته پاكتى توديع اولنديغى زمان پاكتك اوصاف لازمه‌سى مأمور قوچانلى دفتره قيد واشبو دفتره ملاصق اولان توديع علم‌وخبرنى فك ايله مرسله تسليم ايليه‌جكدر . اصولى دائره‌سنده املا ومأمور طرفندن امضا ايدلمش قوچانلر مركزده كمال دقتله محافظه اولنه‌جقدر .

مرسولات دفترى

اون‌آلتنجى ماده پاكتلرك اوصاف‌لازمه‌سى مرسولات‌دفترينه‌دخى‌قيد ايديله‌جكدر.

سوق معاملاتى

اون‌يدنجى ماده پوسته پاكتلرى مخرج مركزى طرفندن سوق ژورنالنه قيد ايله

سوق اولنور . قیمتسز پوسته پاکتلریله بونلره عائد سوق ورقه‌لری ولدی‌الحاجه تنظیم اولنه‌جق اعاده علم‌وخبرلری سیار مأمورلرینه وتاتارلره آچیقدن وواپورلرده سیار مأموری بولنمدیغی حالده مورد مرکزلرینه کوره تفریق وآیری طوربه‌لره وضع ایله باسند مقبوض قپودانه ویاخود آجنته‌خانه‌یه توديع قلنه‌جقدر . قیمتلی پوسته پاکتلری سیار مأمورلرینه ویاتاتارلره دفتر مخصوصنك تختیمیله تودیع وقپودان واجنته‌لره کذلك هرمرکزه عائد اولانلری تفریق ایدلدکدن‌صوکره قونشمنتو اخذ ایله تسلیم ایدیله‌جکدر .

تدقیقات

اون سکزنجی ماده   پوسته پاکتلرینك حین ورودنده مورد مرکزی اشبو پاکتلره عائد اوراقی‌سوق‌ژورنالنه کوره تدقیق وپاکتلری وزنایله آتیکت وسوق ورقه‌سی‌اوزرنده محرر اوزان ایله تطبیق ایده‌جك واوزرلرینه موضوع مهرلری معاینه ایلیه‌جکدر . اشبو خصوصات ایکی مأمور طرفندن اجرا اولنه‌جقدر . پوسته پاکتلرینه عائد اوراقده برکونه سهووخطا ونسیان بولندیغی وبعض پاکتلر ظهور ایتمدیکی ویاخود سائر انتظامسزلق کورلدیکی حالده کیفیت بومأمورلر طرفندن سوق ژورنالنده تصحیح واشارت ایله زیری امضا اولنه‌جقدر .

تحقیق ورقه‌سی

اون طقوزنجی ماده   مورد مرکزی مأمورینی سوق‌ژورنالی اوزرنده اجراایلدکلری تصحیحات حقنده همان برتحقیق ورقه‌سی تنظیم وبلا افاتهٔ وقت‌اوراق رسمیه طرزنده‌مخرج مرکزینه ارسال ایلیه‌جکلردر .

ضبطنامه تنظیمی

یکرمنجی ماده   تدقیقات اثناسنده برپاکت ظهور ایتمدیکی ویا اداره‌جه ضمانی موجب انتظامسزلق وبوزوقلق مشاهده اولندیغی حالده مورد مرکزی بوبابده نسختین اوله‌رق برضبطنامه تنظیم ایدرك برنسخه‌سنی مخرج مرکزینه ودیکرینی باش مدیریت واسطه‌سیله نظارته کوندره‌جکدر .

موردودات دفتری

یکرمی برنجی ماده پوسته پاکتلری مورد مرکزنده موردودات دفتر مخصوصنه قید اولنه جقدر .

صورت توزیع

یکرمی ایکنجی ماده پوسته پاکتلرینك وصولنی متعاقب مأمور براخبارنامه تنظیم ایله مجاناً مرسل الیهنه کوندره جکدر . مرسل الیهك پوسته خانه یه مراجعتنده سوق ورقه سنك ظهری امضا ویاختیم ایتدیریله رك پاکت کندیسنه تسلیم اولنور . پوسته خانه جه معروف اولمیان مرسل الیهلر تذکرهٔ عثمانیه وقناعت بخش اوله جق اوراق سائره ارائه سی وياخود معروف برکیمسه نك تحریراً تصدیقی ایله اثبات هویته مجبوردرلر . تصدیق تحریری سوق ورقه سنك ظهرینه اشارت اوننه بیلور . مرسل الیه عساکر بریه وژاندارمه افرادندن وياخود مکاتب ملکیه وعسکریه شاکردانندن بولندیغی تقدیرده امضا ويامهرلرینی تصدیقاً ضابطلرینك وياخود مکتب مدیرلرینك مهر رسمیسی ایله مختوم برورقه ابرازینه مجبوردرلر .

استرداد وآدرس تبدیلی

یکرمی اوچنجی ماده پوسته پاکتلری مختوم وياخود ممضی برورقه اعطاسیله مرسللری طرفندن استرداد وياخود آدرسلری تبدیل ایدیله بیلور وکیفیت مرسلك آرزوسنه کوره پوسته وياخود تلغرافله مورد مرکزینه تبلیغ ایدیلور . بونك ایچون توديع علم وخبرینك ارائه سیله برابر لدی الحاجه اثبات هویت ایدلمسی لازمدر . تبلیغ ایچون ارسال اولنه جق مکتوب وياخود تلغرافنامه اجرتیله مصارف اعاده مرسله عائددر . پوسته پاکتنك استردادنده سوق ورقه سی ظهری مرسله امضا وياختیم ایتدیرلدکدن وید نده کی علم وخبر النديقدن صوکره پاکت اعاده ایدیلور .

مرسل الیهك تبدیل مکان اتمسی

یکرمی دردنجی ماده مرسل الیه تبدیل مکان ایتمش اولوب ده عزیمت ایلدیکی محلده پوسته پاکتی معامله سی جاری بولنور واورایه سوقنی طلب ایلر ایسه نامنه کلن پاکتلر مصارف جدیده کندیسنه عائد اولمق اوزره اورایه سوق اولنور .

پوسته پاکتلرینك اعاده‌سی اجرتی

یکرمی بشنجی ماده   مرسل الیهلری بولنه‌مامسندن طولایی پوسته‌خانه‌ده قالان پاکتلرك مخرجه اعاده قلندیغی حالده حین ارسالنده آلنسان اجرتك برمثلی دها مرسلدن استیفا اولنور .

موقوفات

یکرمی التنجی ماده   هر نه اسبابه مبنی اولور ایسه اولسون اصحابنه تودیع ایدیله‌میان قیمتلی و قیمتسز پوسته پاکتلری حقنده مرسلنه معلومات ویرلمك اوزره مورد مرکزندن مخرج مرکزینه اخبار کیفیت ایدیله‌جکدر مرسل بولنه‌مدیغی ویا ایکی آی ظرفنده برکونه جواب ویرمدیکی حالده مخرج مرکزی موردمرکزینه معلومات ویرجکدر . پاکتلر مرسل ویامرسل الیهك مراجعتنه تعلیقاً ایکی آی مدت دهامورد مرکزنده حفظ اولنه‌رق استانبول پوسته خانه‌سنده بولنانلر درسعادت غزته‌لریله اعلان اولنه‌جغی کبی طشره‌یه عائد اولانلر پوسته مراکزی قپولرینه تعلیق ایدیله‌جك لوحه‌ایله اعلان قلنه‌جقدر .

اشبومدتك انقضاسنده قیمتلی پوسته پاکتلری پوسته و تلغراف نظارتنه کوندریلوب مجلس اداره حضورنده آچیله‌جق ومحتویاتی نقدایسه تعدادونقددن بشقه ایسه فروخت ایله نقده تحویل اولندقدن صوکره مجلس مذکورجه تنظیم قلنه‌جق مضبطه اوزرینه وزنه‌یه فوق‌العاده ایراد قیدایدیله‌جکدر . قیمتسز پوسته‌پاکتلری مخرج مرکزلرنده‌کی مجالس اداره حضورنده آچیله‌جق و محتویاتی قیمتلی‌پاکتلر محتویاتی کبی فوق‌العاده ایراد قیداولنه‌جقدر . پوسته پاکتلرینك تاریخ تسلیمندن اعتباراً ایکی سنه‌یه قدر صاحبلری ظهور ایتدیکی حالده بالتحقیق نقد ایسه عیناً صاتلمش ایسه اخذ اولنان بدلی رداولنور . مدت مذکوره‌نك مرورندن صوکره اصحابنك هیچ برشی ادعاسنه حقی اولمیه‌جقدر .

تضمینات

یکرمی یدنجی ماده   دفع وازاله‌سی غیر قابل اسباب مجبره‌یه مبتنی اولمقسزین بر پوسته‌پاکتی ضایع اولور ویاخساره اوضرار ویاخود سرقت اولنور ایسه مرسله ویامرسلك

طلبی اوزرینه مرسل الیهه ضایعاتك قیمت حقیقیه‌سنه معادل بر تضمینات اعطا اولنه‌جقدر. شوقدرکه اشبو ضرر وزیانك مرسلك خطا وتکاسلندن واشیانك طبیعتی اقتضاسندن منبعث اولمامسی وتضمیناتك دخی قیمتسز پاکتلر ایچون برعثمانلی آلتونی تجاوز ایتمامسی مشروطدر پاکتلرك ضیاعنده تضمینات طقسان برکون ظرفنده اعطا اولنور بوبابده‌کی مستدعیاتك پاکتك زمان تسلیمندن اعتباراً برسنه ظرفنده وقوع بولمسی مقتضی اولوب آندن صوکره مراجعت اولنور ایسه، حکمسز قاله‌جقدر.

فی ١٧ ذی‌القعده سنه ٣١٧ و فی ٢٣ شباط سنه ٣١٦

ممالك محروسهٔ شاهانه پوسته‌خانه‌لری آره‌سنده تعاطی اولنه‌جق حواله‌نامه‌لر حقنده بالاستیذان مرعیته ارادهٔ سنیهٔ حضرت پادشاهی شرفسنوح بیوریلان نظامنامه‌در

برنجی ماده بر پوسته‌خانه‌نك بر مقدار معین آقچه قبض ایدوبده دیکر بر پوسته‌خانه‌دن تأدیه اولنمق اوزره امر ویرمسنه پوسته حواله‌سی و بوبابده تنظیم ایدیله‌جك ورقه‌یه پوسته حواله‌نامه‌سی تعبیر اولنور.

صورت ایفا و استیفا

ایکنجی ماده پوسته‌خانه‌لر حواله ایده‌جكلری آقچه‌یی مرسلدن نقداً استیفا و مرسل الیهه نقداً ایفا ایدرلر.

حد غایه

اوچنجی ماده پوسته‌لرك حواله ایده‌جکی آقچه، ایکی بیك غروشی تجاوز ایتمیه‌جكدر.

اجرت

دردنجی ماده پوسته حواله‌لرینك اجرتی آتیده‌کی تعرفه‌یه تابع اولوب مرسل طرفندن بروجه پیشین تأدیه اولنه‌جقدر. اموال امیریه مراسلاتی حقنده کماکان امانات

معامله‌سی جاری اولمق اوزره دوائر رسمیه‌نك اشخاص حسابنه اوله‌رق تعاطی ایده‌جکلری مبالغ ایچون آله‌جقلری حواله‌لر اجورات معینه‌یه تابع اوله‌جقدر .

حواله مقداری				اجرت پاره	اجرت غروش
		۱۰۰	غروشه قدر	۲۰	۰
۱۰۰	غروشدن یوقاری	۲۰۰	» »	۰	۱
۲۰۰	» »	۳۰۰	» »	۲۰	۱
۳۰۰	» »	۴۰۰	» »	۰	۲
۴۰۰	» »	۵۰۰	» »	۲۰	۲
۵۰۰	» »	۷۰۰	» »	۰	۳
۷۰۰	» »	۹۰۰	» »	۲۰	۳
۹۰۰	» »	۱۱۰۰	» »	۰	٤
۱۱۰۰	» »	۱۳۰۰	» »	۲۰	٤
۱۳۰۰	» »	۱۵۰۰	» »	۰	٥
۱۵۰۰	» »	۱۷۰۰	» »	۲۰	٥
۱۷۰۰	» »	۱۹۰۰	» »	۰	٦
۱۹۰۰	» »	۲۰۰۰	» »	۲۰	٦

حواله نامه‌نك صورت تنظیمی

بشنجی ماده — پوسته حواله‌سیله اقچه ارسال ایتمك ایستیانلره پوسته خانه‌جه کندیلرینه مجاناً ویریله‌جك و نمونه‌سی مربوط حواله نامه‌یه کوندره‌جکلری اقچه‌نك مقداریله قیود لازمه‌یی تحریر ایتدکدن صوکره حواله‌نامه ایله کوندره‌جکلری اقچه‌یی مأمور مخصوصنه تسلیم ایده‌جکلردر اشبو حواله‌نامه مرسلك طلبی حالنده پوسته مأموری طرفندن املا ایدیله‌جکدر مخرج پوسته خانه‌سی مرسله بر قطعه تسلیم علم و خبری ویرمکله برابر النه‌جق اجرت مقابلنده حواله‌نامه‌نك اوزرینه پوسته پولی وضع و ابطال ایده‌رك مرسل الیه پوسته خانه‌سنه ارسال ایلیه‌جکدر .

تأدیه علم و خبری

التنجی ماده — حواله اقچه‌سنك پوسته خانه‌یه حین تسلیمنده مرسل طرفندن قرق پاره

اجرت مقطوعه مقابلنده حواله‌نك كنديسنه تسليم ايدلديكنه دائر مرسل اليه طرفندن مختوم و يا ممضى بر قطعه مقبوض علم و خبرى طلب اولنه‌بيلور اشبو اجرت دخى پوسته پولى اوله‌رق حواله نامه اوزرينه آيروجه وضع و تاريخ مهريله ابطال اولنور پوللرك حذاسنه و تسليم علم و خبرينك بالاسنه اوقوناقلى صورتده « تأديه علم و خبرليدر » جمله‌سى تحرير اولنوب جهت مذكوره‌يى حاوى اولان پوسته حواله نامه‌لرينك حين وصولنده مورد پوسته‌خانه‌سنجه بر ورقهٔ مطبوعه اوزرينه تأديه علم و خبرى بالتنظيم اقچه‌نك حين تأديه‌سنده مرسل اليه امضا ايتديرلدكدن صوكره اوراق رسميه طرزنده مخرج پوسته خانه‌سنه اسرا ايدله‌جك و مخرج پوسته خانه‌سنجه دخى مذكور تأديه علم و خبرى حفظ اوله‌رق مرسلك پوسته خانه‌يه مراجعتنده سند اخذيله كندوسنه تسليم قلنه‌جقدر .

حواله نامه‌نك صورت تأديه‌سى

يدنجى ماده   حواله نامه‌نك ورودنده موردمركزى طرفندن مرسل اليه بر اخبارنامه ايله تبليغ كيفيت اوله‌رق مرسل اليهك مراجعتنده حواله نامه‌نك ظهرى اصولى دائره‌سنده امضا و يا تختيم ايتديرلدكدن صوكره ناطق اولديغى آقچه كندوسنه تأديه اولنور پوسته‌خانه‌جه معروف اوليان مرسل اليهلر تذكرهٔ عثمانيه و قناعت بخش اوله‌جق اوراق سائره ارائه‌سى و ياخود معروف بر كيمسه‌نك تحريراً تصديقى ايله هويتلرينى اثباته مجبوردرلر اشبو تصديق تحريرى حواله نامه ظهرينه اشارت اولنه‌بيلور مرسل اليه عساكر بريه و بحريه و ژاندارمه افرادندن و ياخود مكاتب ملكيه و عسكريه شاكردانندن بولنديغى تقديرده امضا و يا مهرلرينى تصديقاً ضابطلرينك و ياخود مكتب مديرلرينك مهر رسميسيله مختوم بر ورقه ابرازينه مجبوردرلر .

حواله نامه‌نك تدقيقى

سكزنجى ماده   بر پوسته حواله نامه‌سنده اولا مرسل اليهك اسم و ياقامتكاهى ياكلش و يا صورت غير واضحه و مشكوكه‌ده يازلمش اولديغى ثانياً مقدار مبلغجه تفاوت و يا نسيان بولنديغى ثالثاً حواله نامه‌نك يازيلرنده حك و چيقنتى كورلديكى رابعاً تاريخ تمغاسى و مأمورك امضاسى و ياخود قيود مقتضيه اونوتلديغى حالده مورد و مخرج پوسته خانه‌لرى آره‌سنده

بالمخابره تصحیح کیفیت ایدلدکجه حواله نامه‌نك ناطق اولدیغی آقچه تأدیه اولنمیه‌جقدر .

حواله نامه عددینك تحدیدی صلاحیتی

طقوزنجی ماده   پوسته و تلغراف نظارتی شخص واحد طرفندن یالکز بر پوسته‌ایله شخص واحده کشیده قلنه‌جق حواله نامه‌لرك عددینی تحدید ایده‌بیلور .

حواله نامه‌لرك مدت مرعیتی

اوننجی ماده   پوسته حواله نامه‌لری تنظیم اولندقلری ماه داخل اولمیه‌رق ایکی آی نهایتنه قدر مقبول و معتبر اولوب بو مدت مرور ایلدیکی تقدیرده حواله نامه تاریخلرینك نظارت طرفندن تجدیدی لازم کلور تاریخلری تجدید اولنمامش حواله نامه‌لر تأدیه ایدلمز تجدید تاریخ کیفیتی حواله‌نامه اوزرنده اجرا ایدیلوب بو حالده حواله نامه یکیدن براوقدر مدت دها معتبردر مدت معینه‌سی ظرفنده تأدیه‌سی طلب‌اولنمیان حواله نامه‌لرمخرج مرکزینه اعاده و ناطق اولدیغی مبلغ مرسله تأدیه قلنور .

حواله نامه ضیاعی

اون برنجی ماده   ضایع اولان حواله نامه‌لرمرسل و یامرسل الیهك طلبلری اوزرینه حواله نامه‌نك تأدیه و یا آقچه‌نك اعادةً اعطا قلنمدیغی تحقق‌ایتدکدن صوکره پوسته نظارتی طرفندن ویریله‌جك امر مخصوص اوزرینه مرسل‌الیه مرکزی طرفندن تأدیه قلنور بوبابده هیچ بر کونه اجرت طلب اولنمیه‌جقدر .

تأمین تأدیه

اون ایکنجی ماده   پوسته حواله نامه‌لرینك حاوی اولدیغی مبالغ مرسل الیهلرینه اصولی دائره‌سنده تأدیه ایدیلنجه‌یه قدر پوسته خانه طرفندن مرسله قارشو تأمین اولنمشدر حواله نامه سهوه و یا اسباب سائره‌یه مبنی مرسل الیهك غیریسنه تأدیه اولندیغی صورتده بو بابده کرك مرسل کرك مرسل الیه طرفندن وقوع بوله‌جق مستدعیات حواله نامه مدت

مرعيتك ختامندن اعتباراً بر سنه‌يه قدر مقبولدر اندن صوكره پوسته خانه‌لر بو خصوصده مسئول دكلدرلر .

مرسل اليهك تبديل مكانى

اون اوچنجى ماده   مرسل اليه پوسته حواله نامه‌سى اصولنك جارى بولنديغى بر محله تبديل مكان ايتمش اولديغى صورتده حواله نامه‌لر او محله سوق اولنور و بونك ايچون آيروجه اجرت طلب اولنماز .

استرداد و آدرس تبديلى

اون دردنجى ماده   حواله نامه‌نك تأديه‌سنه قدر مرسل تسليم علم وخبرينى ابراز ايله حواله نامه اقچه‌سنك مرسل اليه اعطا اولنميوب كندوسنه اعاده‌سنى طلب ايده‌بيلور و بويله بر طلب وقوعنده مخرج پوسته خانه‌سى اجرتى مستدعى طرفندن ويرلمك اوزره بر تعهدلى مكتوب ويا تلغرافله مورد پوسته خانه‌سنه تبليغ كيفيتله حواله نامه‌نك اعاده اولنمسنى طلب ايده‌جكدر حواله نامه‌نك مخرج پوسته خانه‌سنه اعاده‌سنى متعاقب ظهرى مرسله امضا ويا تختيم ايتديرلدكدن وبدنده بولنان تسليم علم وخبرى اخذ اولندقدن صوكره حاوى اولديغى اقچه مرسله اعاده ايديله‌جكدر مرسل حواله نامه آدرسنك دخى تبديلنى طلب ايده‌بيلور بونك ايچون تسليم علم وخبرينى ابراز ايلمسى مشروطدر مخرج مركزى اجرتى مرسل طرفندن ويرلمك اوزره بو طلبى بر تعهدلى مكتوب وياتلغرافله مورد مركزينه اخبار ايلر .

موقوفات

اون بشنجى ماده   تاريخ تنظيمندن اعتباراً ايكى سنه ظرفنده مرسل اليهنه تأديه وياخود اعادةً مرسلنه تسويه اولنميان حواله نامه‌لرك حكمى قالميوب حاوى اولدقلرى اقچه خزينه‌مالى اوله‌رق ايراد قيد اولنه‌جقدر .

١٢ صفر ١٣١٨ و ٢٨ مايس ١٣١٦

معلومات جغرافيه

طربزون ولايتى ٤١° عرض شمالى و ٣٣° ايله ٤٠° طول شرقى ارەسنده قرەدڭزڭ ساحل جنوبيسى بوينجه امتداد ايدر . شمالاً قره دڭز ، شرقاً روسيەنڭ باطوم اراضيسى و ممالك محروسهٔ شاهانەدن ارضروم ولايتى ايله جنوباً ينه ارضروم و سيواس ، غرباً دخى قسطمونى ولايتلريله محدوددر . مساحهٔ سطحيەسى ٤٣٤ كيلومترو طول و ١٣٥ كيلومترو عرض اولمق اوزره ٣٢٨٩٥ مربع كيلومترويه بالغ اولوب بوسنه ظرفنـده اولان تولدات عموميه ايله برابر ١٢٣١٩٥٠ نفوسى محـتوى اولمغله هر بر مربع كيلومترويه ٣٦ نفـوس اصابت ايتمكده اولديغى اڭلاشيلير .

قافقاس جبالندن تشـعبله غرب جنوبيه و متعاقباً غربه طوغرى امتدا ايدن و قديماً پونتوس طاغلرى ناميله معروف اولان سلسلهٔ جباليه ولايتڭ حدود جنوبيەسـنى تشكيل ايدر ، بوسلسلەدن شماله يعنى ساحل ولايتە طوغرى بر طاقم قوللر اوزانمشدر . بوسلسلەنڭ شمديكى حالده بر نام عموميسى يوقدر . اڭ مرتفع نقطەلرندن لازستان سنجاغى داخلنده بولنان ورشنيك تپەسى سطح بحردن ٣٣٣٠ مترو، بالحار ٣٢٨٠، جيبل ٣٢٠٠ ، طربزون سنجاغنده چنكل طاغى ٢٣٣٠ ، صوغانلى ٣٠٠٠ ، قولاق ٢٣٣٠ ، زيغانه ٢٣٠٠ ، الاجه ٢٥٠٠ ، سيس ١٤٦٠ ، اريمز ٢١٦٠ ، قزان قيا ٢٥٠٠ ، چال ٢٣٣٠ ، وداق ٣١٣٠ ، كموشخانه سنجاغى داخلنده دخى واووق ٢٠٠٠ ، كاوور طاغلرى ٢٠٠٠ مترو ارتفاعندەدر . شرقده روسيه حدودندن اعتباراً بو سلسلهٔ جباليه غربه طوغرى اوزادقجه كسب انحطاط ايدرك اڭ غربى تپەلرى انجـق بيڭ بش يوز ايله ايكى بيڭ مترو ارەسـنده بر ارتفاعده بولنور . بوجبال متسلسلەنڭ اتكلرى و قوللرى ساحله قدر ايندیكندن ولايتڭ اراضيسى عمان عموميت اوزره طاغلق و عارضـەلى در . بو سلسـلەنڭ اڭ مرتفـع نقطەلرندن اولان قولاق طاغنڭ قوللرى طربزون ايله كموشـخانه سنجاقلرى ارەسنده شرق جنوبيدن غرب شماليه طوغرو امتدادله بر چوق شعبات وجوده كتيرمشدر .

بو سلسلهٔ جباليه روسيه حدودندن اعتباراً قسطمونى ولايتنه قدر از چوق اعوجاجات

ایله بر خط اوزرنده ممتد اولدیغندن بتون ولایتی بویدن بویه قطع ایدن بر خط تقسیم میاه حصوله کلشدر : بو طاغلردن اینن بتون دره و چایلر بری برینه متوازیاً آقوب قره دکزه دوکیلورلر . یالکز یشیل ایرماق ایله قزیل ایرماق بو عمومی خط تقسیم میاهك اوته طرفندن یعنی سیواس ولایتندن کلوب برر بوغازدن جانیك سنجاغنه داخل اولور وساحلده برر بیوك دلتا تشکیل ایله چارشنبه و بافره طرفلرنده دکزه انصباب ایدر .

صامسون قصبه‌سی جوارندن دکزه دوکیلان مرد ایرماغی ده ولایتك بیوك صولرندن بری در . بونلردن بشقه ذکره شایان اولان نهرلره کلنجه : کموشخانه سنجاغنك بتون کوچك دره و چایلرینی جمع ایله قولاق طاغنك غرب جنوبی اتکلرینی طولاشه‌رق تیره‌بولی قصبه‌سنك شرق طرفنده دکزه مصب اولان خارشوت چایی ایله ترمه ، بولانیق ، آق صو دره‌لریدر . قولاق طاغنك شرق طرفنده‌کی حوضه‌دن یعنی طربزون و لازستان سنجاقلرندن اقان چایلرك الك مهملری: قره دره ، اوف دره‌سی ، بیوك دره و فورطنه دره‌سی در .

بافره قضاسنده و قزیل ایرماغك تشکیل ایتدیکی دلتانك صاغ و صولنده و ساحله قریب بر نقطه‌ده بیوجك ایکی کولدن بشقه سائر طرفلرده ذکره شایان کول یوقدر .

ولایتك بتون سواحلی اوزرنده بر چوق کرینتی و چیقینتیلر وارسه‌ده طبیعی لیمانلری یالکز اردو قصبه‌سنك غربنده‌کی وونه ایله طربزون شهرینك جهت غربیه‌سنده کائن بولاتانه لیمانلرندن عبارتدر. بولاتانه‌دن یکرمی میل قدر غربده طوغری بیوك لیماندن لیمان دنیلان جسیم بر قویدن عبارت اولوب شمدیکی حالده هیچ بر موقعده صنعی لیمانلر یوقدر . مع هذا شدتلی فورطنه‌لر اولمادیغی زمانلرده واپورلر و یلکن کمیلری طربزون ، ریزه ، تیره‌بولی ، کره‌سون ، اردو ، اونیه ، صامسون کبی اسکله‌لره سهولتله یولجی و اشیا چیقاریرلر .

ولایتك اوصاف اقلیمیه‌سنده نظر دقته چارپان بر حال وارایسه اوده تحولات هوائیه‌نك پك سریع و آنی اولمسیدر : شدید و متمادی فورطنه‌لر بالخاصه قیش موسمنده بری برینی تعقیب ایدر. بتون یاز موسمنده رطوبتك تأثیری پك زیاده‌در . قیش پك شدتلی اولمایوب اکثریا کانون اول ویا کانون ثانیدن باشلار . ایلك بهاری صوغوق ، سیسلی و یاغمورلی کچر . یازلری الك زیاده صیجاق اولدیغی زمان میزان حراره کولکه‌ده اوتوز درجه‌یی

(سانتیغراد) تجاوز ایتمیوب بر سنه‌نك حرارت متوسطه‌سی یکرمی بش درجه‌دن زیاده دکلدر ، فقط هوا اکثر کونلرده بلوطلی و راطب اولدیغندن هوانك حرارت طبیعیه‌سنه رطوبتك صاقلادیغی حرارت‌ده منضم اولنجه انسان بر ثقلت و قسوت طویار . اك کوزل و کشایشلی کونلر صوك بهارده اولوب بو موسم بعض سنه‌لر تشرین اول نهایتنه قدر سورر . سواحله نسبتله اراضیٔ داخلیه‌نك هواسی دها صاغلامدر .

ولایتك حاصلات ارضیه‌سی هر قضا و ناحیه‌یه دائر ویریلان معلومات خصوصیه‌ده مفصلاً یازلمش اولدیغندن بوراده تکراره لزوم کوریله‌مامشدر .

ولایت اراضیسنك برچوق یرلری اورمانلرله مستور و برقسمی‌ده اراضیٔ مزروعه‌دن اولوب نصفنه قریب مقداری‌ده مرعی و ناقابل زراعت اولان طاغ صیرتلرندن ، طاشلقلردن عبارتدر .

اك جسیم اورمانلر طربزون و جانیك سنجاقلرنده‌در . باشلوجه آغاجلری میشه ، قره اغاج ، کستانه ، دیش بوداق ، چام ، چمشیر ، و قواقدر .

طربزون ولایتی معادنجه ممالك عثمانیه‌نك اك زنکین یرلرندن اولوب اسکی زمانلرده اهالیسنك برنجی تجارتی معادن اخراجاتی اولدیغی تاریخلرده مقیددر . بو کونده شوراده بوراده یوز یکرمیدن زیاده مکشوف معادن وار ایسه‌ده بونلردن پك آزی ایشلتدیرلمکده‌در .

برچوق یرلرده صوئوق وصیجاق میاه معدنیه واردر ، فاتسه و آتنه قاپلیجه‌لری هر طرفده مشهوردر .

حیوانات اهلیه‌سی تقریباً ٧٠٠٠٠٠ قیون وکچی ١٢٠٠٠ بارکیر ١٨٠٠٠ استر ومرکب ٣٠٠٠٠٠ قدر قره‌صیغر وماندا کبی حیواناتدن وحیوانات وحشیه‌سی آیی ، طوموز ، ککیك ، قراجه ، تیلکی ، طاوشان ، قورد ، زرداوه وسائره ایله طیورك انواعندن عبارتدر .

سواحلده وعلی‌الخصوص طربزون ایله لازستان سنجاقلری ساحللرنده بالق پك چوق اولوب کرك یمك وکرك یاغلری النمق ایچون کلیته صید اولنور . النان یاغلر وبرخیلی مقدارده طوزلانمش بالقلر خارجه چیقاریلور . هله خمسی دنیلان « خمسین » بالغی بوولایته مخصوص برکات آلهیه‌دندر ، بعض سنه‌لرده اوقدر چوق چیقارکه بتون قصبات وقری اهالیسی

نازه‌سنی یکدن ییقوب وفوچی وکوپلرله صـلاموره یاپوب ارتق غناء تام حاصل اولدقـدن صوکره ساحلرده قوملر اوزرنده ییغیلوب قلانلرینی‌ده کوره مقامنده ترلالره‌دوکرلر. صنایع عادیه ولایات سائره‌درجه‌سنده ایسه‌ده قیوجیلق، باقرجیلق، صراقوزلق وچیلنکیرلك خیلی ایلرو کتمشدر، حتی طربزونده اوروپا معمولاتنه معادل وغایت مصنع تیمور قاصه‌لر یپارلر . طربزونده برایکی صابون فابریقه‌سی ایله برقاچ دباغخانه‌ده واردر .

ریزه، تیره‌بولی وکره‌سونده بك ظریف قایق وصندال یاپیلور. سورمنه اونیه‌کبی بعض اسکله‌لرده اون بش یکرمی بیك کیله‌لك کمیلر انشا ایدیلور. هرطرفده متنوع کره‌میت اعمال اولنور . ولایتك تجارتی خیلی ایشلك اولوب تفصیلاتی ادخالات واخراجاته دائر سالنامه‌یه علاوه اولنان متعدد جدوللرده کوسترلمشدر . اخراجات وادخالاتده اناطولینك ایچ طرفلرینه‌و علی‌الخصوص ارضروم، وان، سیواس، معمورة‌العزیز وبتلیس ولایتلرینه عائد خیلی معاملات تجاریه واردر . ایرانك ترانسیت معامله سندن تجارت داخلیه‌یه فائده یوق ایسه‌ده هرسنه اوچیوزاللی بیك ایله درتیوز بیك دنك ارەسنده کلوب کیدن اشـیایی نقل ایدن ایران دوه‌لریله دوه‌جیلرك ولایت داخلنده‌کی خانلرده‌و قصبه‌لرده برری اوزرینه بشر غروش براقلری فرض اولنسه طولاییسیله حاصل اولان تجارتك‌ده بك آز بر شی اولمادیغی تسلیم اولنور .

* *
*

طربزون ولایتی طربزون، جانیك، لازستان وکموشخانه نامیله درت سنجاغه منقسم اولوب کیره‌سون ، اردو ، تیره‌بولی ، کورەله، وقف‌کبیر ، اقچه‌اباد ، سورمنه و اوف قضـالری طربزونه مربوط اولدیغی کبی جانیك سنجاغنی باقره، چارشنبه، ترمه، اونیه وفاتسه قضالری، لازستان سنجاغنی اتنه، خوپه وکموشخانه سنجاغنی‌ده دورول، کلکیت وشیران قضالری تشکیل ایدر . بوقضالره مربوط ۲۰ ناحیه واوچ بیك یوزاللی قدر قریه واردر .

مرکز ولایت اولان طربزون قصبه‌سی استـانبولك ۵۱۸ میل شرقنـده وارضروم قصبه‌سنك ۱۴۰ کیلومترو شمال غربیسنده واقعدر. قصبه ساحله ممتد بر سـطح مائله مبنی اولمغله خارجدن منظره‌ سی بك کوزلدر . ارضروم ، بتلیس و وان ولایتلرینك ودردنجی اردوی همایون مرکزینك اسکله‌سی وایران طریقنك مبدئی اولمق مناسـبتیله تجـارتکاه و مهم بر شهر اولوب سـکنه‌ سی تقریباً ۵۰۰۰۰ نفوسـدر . بیزانس ایمپراطورلغندن قالمه خراب برسـور ایله اورته حصار دنیلان ایچ قلعه ده کلیسـادن مبدل

اورته حصار و ایاصوفیه نامنده بینه کلیسادن مبدل دیکر بر جامع شریف ایله جنتمکان سلطان سلیم خان اول حضرتلرینک والدهٔ محترمه‌لری کل بهار سلطان حضرتلری نامنه عمارت ویا خاتونیه جامعی دنیلان جامع ایله ولاة سالفه‌دن خزینه‌دار زاده عثمان پاشا مرحومك احیا کرده‌سی بولنان چارشو جامع شریفی ومتره‌پولیدخانه کلیساسیله سونخه وایا واسیل کلیسالری وعسکری خسته‌خانه‌سی ومکتب اعدادئ ملکی ورشدیهٔ عسکریه وروم جماعتی اطفالنه مخصوص مکتب کبیر واسلام اناث مکتبی ودائرهٔ حکومت شهرك جملهٔ تزییناتندندر .

طربزونك اهمیت تجاریه‌سی زیاده اولدیغی حالده لیمانی اوفق بر قویدن عبارت اولوب بیوك سفائنك سرد هوالرده بارینمه‌سنه غیر مساعددر . هواسی یازین اغیرجه ایسه‌ده شهرك یارم وبرساعت اوزاقلرنده دلنشین وهواسی صویی لطیف مواقع وقریه‌لر اولدیغندن بورالرده شهر خلقندن چوغنك صیفیه‌لری واردر .

پولاتخانه ، دوغریسی روجه چنار معناسنه اولان « پلاتانه » بیوجه بر قویك ساحلنده اقچه‌اباد قضاسنك مرکزی اولان قصبه اولوب طربزونك بش میل غربنده واقعدر . اشبو قوی بو طرفلرده اك شدتلی وزان اولان باطی وقره‌یل روزکارلرینه حائل اوله‌جق بر وضعیتده بولنمغله مراکب بحریه‌نك امین بر التجاکاهیدر . قضانك اراضیسی قوهٔ انباتیه‌جه دیکر محللردن فرقلی اولمایوب باشلوجه محصولی توتوندر ؛ بر بری اوزرینه هرسنه ایکی بچق میلیوندن اوچ میلیون اوقه‌یه قدر حاصل اولور . قصبه‌ده هر صالی کونلری پازار قوریله‌رق محصولات متنوعه‌دن تره‌یاغی ، پینر ، حیوان دریلری ، مصر ، فاصولیه وکراسته کبی اشیا وارزاق النوب صاتیلور . بو قضایی بینه غربه متوجهاً وساحلاً مشهور یوروز بروندن اشاغی دوغری توالی ایدن وقف کبیر قضاسنك مرکزی اولان و طربزونه یکرمی میل مسافه‌ده بولنان فول قصبه‌سی یوقاریده مذکور بیوك لیمان قویونك تام وسطنی اشغال ایدر وبوندن صوکره‌ده طربزون قضاسنه مربوط شارلی ناحیه‌سی کذلك ساحلی دور ایدرك بیوك لیمان قوینك بروندن اوته طرفه متوجهاً اوزانوب کیدر . بورالرك اراضیسی‌ده دیکرلرینه مشابه ومحصولاتی انلره مماثل اولوب فقط هر ایکیسنده ایجه فندق حاصل اولور ؛ هله شارلی ناحیه‌سنده حصوله کلان طونبول فندق کوره‌له قضاسی محصولنه معادلدر .

شارلیدن صوکره ساحل غربیی اشغال ایدن وطربزونه یکرمی بش میل مسافه‌ده اولان

كوره‌له قضاسنك احوال ارضيه وهوائيه‌سيله محصولاتنده ديكرلرندن برفرق اولمايوب فنديغنك قيمت ونفاستی كره‌سون قضاسی فندقلرينه يقين بر درجه‌ده‌در . ولايتك اوزوم حاصل اولان ملحقاتندن اك زياده ولذيذی شارلی وكوره‌له‌ده حصوله كلان وبشقه ولايتلرده ده بوراده كچی ممه‌سی تعبير ايديلان سياه اوزوم مدركه ديكر اوزملره نسبتله هم طاتلی وهم ده شيره‌سی زياده اولديغندن شراب ، نارده وبكمز كبی معمولاتی فنا دكلدر .

روجه ترى‌بوليس دنيلان تيره‌بولی قضاسنك مركزی طربزوندن قرق برميل غربه تصادف ايدوب پلاتانه قصبه‌سی جسامتنده براسكله‌در . مورخلردن مشهور استرابونك بيانه كوره اسكی اسخوپوليس نام شهرك موقعنده بنا اولنمش اولمسی مظنوندر . اراضيسنك ديكر قضالردن فرقی اولمايوب محصولاتی ذخاير متنوعه ايله اوزوم ، جويز ، فندق وسائر هر درلو تازه ميوه‌لردر . قضا داخلنده ايشلر وايشله‌من برچوق معدنلر اولديغی كبی اورمانلرندن خارجه هرسنه كليتلو كراسته واودون وقبا تاصلاق اعمال اولنمش ميليونلرله كفجه وقاشيق چيقاريلور .

كره‌سون قصبه‌سی طربزوندن التی بش ميل غرب جهتنده كره‌سون ناميله معروف قضايه تابعدر . كره‌سون قصبه‌سی طربزونله صامسوندن صوكره ولايتك اك مهم اسكله‌لرندندر . بوده ساحله ممتد برسطح مائل اوزرنده بولنمغله ارقه طرفده‌كی قديم وخرابه قلعه موقعی ايله خانه‌لرك وسائر اماكنك مواضعی دكزدن پك كوزل كورينور . كره‌سون قصبه‌سی خيلی اسكی اولوب يونان قديم مهاجرلری طرفندن بنا وكراز اغاجلرينك كثرتندن طولايی «كراسوس» تسميه اولنمشدر . بعده خراب اولوب مشهور مهردادك اوغلی فرناق طرفندن خراب اولان شهره يقين محلده فرناقيا اسميله يكيدن تأسيس وروماليلرك النه كچنجه اسكی اسمی احيا اولنمش وفاتحی اولان رومالی لوقولوس بورادن رومايه كليتلو كراز فدانلری كوتوروب غرس ايتمشدر . شمدی هرهفته متعدد پوسته واپورلرندن بشقه برچوق يوك واپورلری ويلكن كميلری دخی اوغرار . بو قصبه قره‌حصار شرقی سنجاغيله كاخ وامثالی يرلرك اسكله‌سی اولوب قره‌حصاره قدر ممتد ومنتظم برشوسه‌يولی اولمغله نقليات تجاريه‌سی كوندن كونه تزايد ايتمكده‌در . ولايتك اكثر اراضيسی كبی بوقضانك اراضيسی ده طاغلق اولوب بعضلرينك اتكلری

ساحله قدر اینر ، خیلی محللری برکانی و کلسی بولنمغله وضعیتلری عجیب بر طاقم وادیلر و بوغازلر و شایان تصویر موقعلر واردر . قابل زراعت اراضیسی بالنسبه آز اولمغله برابر کلیتلو فندق حصوله کلوب سیوری و طونبولناملریله ایکی نوعه تفریق اولنور و دیکر ملحقاتده یتیشن فندقلرك کافه‌سنه نفاستجه فائقدر . محصولات سائره‌سی امثالی کبی احتیاجات محلیه‌یه کفایت ایتمز . ساحل جهتنده اك زیاده پرنج و مصر و ایچ طرفلرده‌ده براز بغدای و آرپه و بر آزده فاصولیه ، نحود وباقله کبی شیلر زرع اولنور . تازه میوه‌لریله اوزومی‌ده وارایسه‌ده شرابی پك عادیدر . یوکسکلرده‌واسع یایلا و مرعالر و پك کوزل اورمانلر اولدیغندن خیلی حیوانات اهلیه بسلنور . قریق ناحیه‌سنك قولاق قیاموقعنده‌کی فابریقه‌لرده ایچه کراسته اعمال اولنوب خارجه کیدر . بو طرفلر ازمنهٔ قدیمه‌دنبری کثرت معادنله مشهور اولوب وقتیله چیقارلمش معدنلرك یرلری حالا کورلمکده‌در . کشاب ناحیه‌سنده ساحلدن ٣ ساعت قدر ایچروده بدنجك قریه‌سنده پك زنکین بر قورشون معدنی بولنوب انجق امتیازی آلنمامشدر . قضانك سائر طرفلرنده دخی سیملی قورشون، باقر، آنتی‌موؤان، منغانز، دمیر و سائر معدنلر واردر .

اردو قضاسی طربزونك یتمش سکز میل غربنده و وونه لیمانی برونك شرق جنوبیسنده واقعدر . قصبه بوزتپه دنیلان بر طاغك اتکندن باشلایه‌رق بر سطح مائلك اوزرنده دکزه قدر ممتد و اولری کارکیر اولمغله منظره‌سی پك لطیف ایسه‌ده یاز موسمنده هواسی آغر اولدیغندن اکثر قصبه اهالیسی و حتی هیئت حکومت دخی چام‌باشی دنیلان یایلایه چیقارلر . تجارتکاه بر اسکله اولوب قره حصار سنجاغنك حمیدیه قضاسنه ممتد اولان شوسه مناسبتیله اهمیت تجاریه‌سی ارتمقده‌در . بوقاریده تعریف اولنان وونه قوبی قصبه‌نك بر ساعت قدر غرب جهتنده و پرشنبه ناحیه‌سی داخلنده‌در . بوراسی پك اسکی اولوب قدیم سینوب حکومتی طرفندن تأسیس اولنمش و اوزمان تسمیه اولنان قوتئورا نامنی بوکونه‌قدر محافظه ایلمشدر . قضانك اراضیسی جوارینه نسبتله دها محصولدار اولوب حبوبات متنوعه ایله مصر، کندیر، پرنج و حبوبات مختلفه‌دن بشقه زیتون، فاصولیه، فندق، جویز ودیکر میوه‌لرك انواعی حاصل اولور . مصر وفاصولیه کبی محصولی قضایی اداره ایتدکدن صوکره ایجه‌ده خارجه چیقار .

فاتسه قضاسی جانیك سنجاغنه تابع و اردویه همجوار اولوب طربزونك طقسان اوچ میل

غربنده‌در . قضا مركزى اولان قصبه‌نك نام قديمى واديسانه ديرلر ؛ آثار سالفه‌دن جوارنده بعض خرابه‌لر موجوددر . اراضيسنك قسم جنوبيسى طاغلق ايسه‌ده ساحله ايندكجه برطاقم مائله‌لر و وادى و اووه‌لر تشكل ايلر . حدود جنوبيه‌سنده‌كى طاغلردن بر قاچ نهر حاصل اولوب شماله دوغرى اقارلر . بونلرك اك بيوككى مركز قضا اولان قصبه‌نك قربندن دكزه انصاب ايليان بولامان چاييدر . طوپراغى منبت اولديغندن بغداى ، آرپه ، چاودار ، مصر ، فاصوليه ، كنور ، كتان و سائره ايله ميوه وسبزه‌نك انواعى و على‌الخصوص جويز وبرازده فندق حصوله كتيرر . طاغلرنده آشيلانمامش يبانى فندق كليت اوزره بولنور . صيجاق معدن صولرى و قابليجه‌سى بعض امراضه نافعدر .

اونيه قضاسى جانيك سنجاغنه تابع و طربزونك يوزيش ميل غربنده اولوب قضا مركزى اولان اونيه قصبه‌سى ساحلده و صامسونك اوتوز طقوز ميل شرق جنوبيسنده برقوى انجنده‌در . دلنشين بر قصبه اولوب آب وهواسى ده لطيفدر . سفاين انشاسنه مخصوص دستكاهلرى و خيلى يلكن كميلرى اولمغله درسعادت و قريم جهتلرنده تجارت ايدرلر . پوسته واپورلرى تأسيس اولنمازدن اول كميلرى دها چوق و تجارت بحريه خصوصنده اهميتلى ايمش . محصولات ارضيه‌سى حبوبات متنوعه ايله كتان ، كندير ، سبزه وميوه‌لرك انواعندن عبارتدر . قصبه‌دن توقاد سنجاغنك نيكسار قضاسنه قدر آچلمش اولان طريق معاملات تجاريه‌يى آرتيرمشدر .

قضا داخلنده پك چوق مرمر معدنى و ابنيه انشاسنه صالح ديكر نوع طاشلر بولنديغى كبى كليتلو دمير معدنلرى‌ده اولوب اهالينك برقسمى بوطاشلرك اخراجيله مشغولدرلر . سيملى قورشون و منغانز معدنلرى دخى واردر .

جانيك سنجاغنه مربوط يرلردن چارشنبه قضاسى‌ده طربزونك يوز قرق ايكى ميل غربنده وصامسونك شرق جنوبيسنده اولوب يشيل ايرماغك ايكى ساحلنده مبنى چارشنبه ناميله معروف مركز قضا اولان قصبه بولنور . منتظم ابنيه‌لرى وخيلى تجارتى واردر . اسم قديمى ثرميسكيره‌در . بونهر واسطه‌سيله قره‌دكزه التصاق حاصل ايدر . يونان قديم تاريخلرنده امازون ناميله ياد اولنان و صرف قادينلردن عبارت بولنان قومك بوطرفلرده ظهور ايتديكى معلومدر . بوقادينلر يالكز ذريتلرينك دواميچون موقتاً قزيل ايرماق طرفنه كچه‌رك اوراده مسكون اقوام سائره اركلريله برلشير و صوكره اركك اولادلرينى ترك ايدرك يالكز قزلرينى

الوب بیوتورلر و جنکاورلکله مألوف اولدقلرندن سلاح استعمالنه مانع اولماسون دیه صاغ
ممه‌لرینی کسوب محوایدرلر ایمش. یونان قدیمه منسوب هرکول وسائر قهرمانلر ایله اولان
محاربه‌لری بو اسکی قومك مورخ و شاعر و رساملرینه توکنمز برسرمایه اولمشدر.
آنلرك رایتنه کوره بو قادینلر بر ارالق حکومتلرینی شرقاً اتوریه و غرباً اطه‌لر دکزینه
قدر توسیع ایتمکله کویا ازمیر، مغنیسا، افس (ایاثلوغ) شهرلرینی دخی تأسیس ایتمشلردر.
جارشنبه قضاسنك اراضیسی واسع و غایت منبت اولدیغی حالده املا و اصلاحی بك چوق
عملیات و مصارفه محتاج اولان جسیم بطاقلقلر سببیله پك آز استفاده اولنمقده‌در. باشلوجه
محصولی آرپه، بغدای، چاودار، مصر بغدایی، فاصولیه اولوب سبزه و میوه‌نك‌ده برچوق
نوعلری واردر. مانده و قره صیغر حیواناتی پك کثرتلی اولدیغی کبی کوزل آت و
قصراقلرده یتشدیریلور. قضاده کلیتلو اورمان بولنوب هرسنه ترسانهٔ عامره ایچون
چیقاریلان کراسته‌دن ماعدا تجار طرفندن‌ده خیلی اخراجات اولور. اوفق برکولده کلیتلو زره
حاصل اولان کفال و مورینه بالقندن ایچه مقدار یورطه و حاویار اعمال اولنمقده‌در.

جانیك سنجاغنك مرکزی اولان صامسون قصبه‌سی طربزونك یوزقرق‌درت میل غرب
شمالیسنده براسکله‌در. اهالیسی ۲۰ بیك راده‌سنده‌در. اسم قدیمی امیسوس ایسه‌ده قدیم
شهرك موقعی صامسون قصبه‌سنك ۲ کیلومترو شمال غربیسنده بولندیغی شمدی اورالرده
تصادف اولنان بعض خرابه‌لر ایله آثار سائره‌دن استدلال اولنیور. بوشهر قدیم دخی طربزون
کبی اسکی میلیتوس مستملکه‌سنه منسوب اهالی طرفندن تأسیس ومؤخراً آتنه‌لیلر طرفندن ضبط
اولنه‌رق پیره تسمیه اولنمش وپونتوس حکومتنك اداره‌سنه کچدکدن صکره مهرداد اقپاتور نام
حکمدار طرفندن اعمار اولنه‌رق اقپاتوریا نامی ویرلمشدر. اوصره‌ده معموریتی درجهٔ قصوایه
واصل اولمشدر. صکره روماليلر طرفندن ضبط واحراق اولنوب دها صکره‌ده شمدیکی موقعنده
بنا وتکرار امیسوس تسمیه اولنمش وسلجوقیلر زماننده امیسوس اسمی صامسونه تحویل
ایدلمشدر. ییلدیرم سلطان بایزید خان حضرتلری زماننده فتح ایله ممالك عثمانیه‌یه الحاق
وابوالفتح سلطان محمد خان ثانی حضرتلری طرفندن‌ده اطرافی بالتسخیر طربزونله برابر
ضمیمهٔ ممالك وسیعة الافاق بیورلمشدر. صامسون قصبه‌سنك وجوارینك هواسی معتدل
اولوب یازین حرارت زیاده ایسه‌ده اکثریا هبوب ایدن شمال شرقی روزکاری تعدیل ایدر.

بوراسی قره دکزده‌کی سواحل شاهانه‌نك اك ایشلك بندرلرندن اولوب ولایات داخلیه‌دن بر طاقمنك و علی الخصوص قزیل ویشیل ایرماقلر حوضه‌لرینك اسکله‌سی اولدیغندن اطراف ولایتلره بر طرفدن تمدید ایدلمکده اولان شوسه‌لرك کوسترمکده اولدیغی تسهیلات سایه‌سنده اهمیت تجاریه‌سی ارتمقده‌در . شمدیکی حالده بو اسکله‌دن سنه‌ده ٧١ میلیون غروش قیمتنده ادخالات و بوندن بر از فضله‌ده اخراجات وقوعبولمقده‌در . محصولاتی حبوبات متنوعه ایله هرسنه بر یری اوزرینه بش بچق میلیونله التی میلیون اوقه اره‌سنده وجنسی غایت اعلا توتوندن وهرنوع سبزه و میوه‌دن عبارتدر . مرعالری واسع اولمغله حیوانات اهلیه‌سی ده زیاده‌در . بعض معدنلر بولنوب وقتیله ایشلتدیرلدیکی محللرینك معاینه‌سیله اکلاشیلیور ایسه‌ده الیوم متروکدر . صامسون قضاسنك قسم جنوبیسنده خیلی اورمانده واردر .

بافره قصبه‌سی صامسونك شمال غربیسنه تصادف ایدر وقزیل ایرماغك مصبی اعتباریله ٢ کیلومترو قدر یوقاریده اولوب نهرك ساحل شرقیسنده و مصبی اطرافنده‌کی بطاقلقلر مناسبتیله هواسی اغیر و صتمه‌لیدر . قصبه‌نك اطرافی بر چوق میوه اغاجلریله محاط اولمغله طاش واغاجدن یاپلمش اولرك بو اغاجلر آره‌سندن کورونشی پك لطیفدر . قضانك اورته‌سنه دوغری قطراق طاغی نامیله بیوك بر طاغ بولنوب اتکلری اکثر طرفلرینی احاطه ایلیور . بو طاغدن اینن صولرك بر طاقمی قزیل ایرماغه و بر طاقمی‌ده طوغریدن طوغری قره‌دکزه دوکیلیور . بافره‌نك باشلوجه محصولاتی توتون اولوب صامسون حسابنه داخلدر . بغدای ، مصر بغدایی ، ارپه و یولاف دخی زرع اولنور . حاویار ، بالق یومورطه‌سی ، دری ، جوز اوری وانواع کراسته دخی اخراج ایدلمکده‌در . ولایتك حدودی بو قضایه مربوط اولوب مرکزی ساحلده بولنان وسینوب سنجاغنك اراضیسیله محدود اولان الاچام ناحیه‌سنده ختام بولور .

طربزوندن اعتباراً شرق جنوبی جهتنه امتداد ایدن ملحقاته کلنجه : طربزون قضاسنه مربوط یومره ناحیه‌سنك مرکزی اولان دیرونه اسکله‌سی بش میل مسافه‌ده اولوب ناحیه‌نك اراضیسی و محصولات ارضیه‌سی امثالی کبی ایسه‌ده پك کوزل فندق و الما چیقار و خیلی حاصلات ویرر ، اچه‌ده اوزوم اولور . مرکز سنجاغنه تابع سورمنه قضاسنك مرکزی اولان اراقلی اسکله‌سی طربزونك اون بش میل شرق جنوبیسنده اوله‌رق بایوردده خصوصی بر یول ایله

التصاق ايدر و اراضيسی طاغ و دره‌لردن عبارت اولمغله اهالينك قسم كليسی كيجيلك، قايقجيلق، بالقجيلق، قاطرجيلق ايدرلر وبالقدن كليتلو ياغ چيقاررلر. اراضيسنده اچی، فاصوليه و فندق حاصل اولور. ايچه‌ده اورمانلری اولوب يايلالرنده خيلی اغنام وسائر مواشی بسلنير و بك كوزل تره ياغی و پينر احمال ايديلور. بوندن صوكره ينه طربزونه مربوط اوف قضاسی تصادف ايدركه طربزونه يكرمی درت ميل مسافه‌ده اولوب مركز قضا اولان مختصر بر قصبه اوف دره‌سی و نام ديكری صولاقلی دره‌سنك مصبنده واقعدر. طاغلرنده خيلی اورمانلری ومواشيسی اولوب بايبورد قضاسنه خصوصی بريول ايله مربوطدر. محصولنك قسم كليسی مصر، فاصوليه ايسه‌ده خلقك احتياجنه كافی دكلدر. قضا داخلنده‌كی خصوصی يوللرك عوارض ارضيه سببيله اكثريسی يلان قاوی اولديغندن بومملكته يونان قديم لساننده يلان معناسيله «اوفيس» تسميه اولنمشيدی. بو قضانك منتهای حدودی اولان «قالاپوتاموس» دره‌سنك اوته جهتی ينه شرق جنوبی‌يه دوغری لازستان سنجاغنه تابع اولوب مركزی اولان ريزه قصبه‌سی طربزونه اوتوز بش ميل مسافه‌ده براسكله‌در. بوقصبه‌نك ساحله قدر ممتد اولان اوفق تپه‌لر اوزرنده و دره‌لر ايچنده اولان ابنيه‌لرينك ليمون، پورتقال باغچه‌لرينك اره‌لرندن كورونشی بك نظر ربادر. بونلر و يبانی اغاجلر ملابسه‌سيله قصبه‌نك داخل و خارجی صورت دائمه‌ده زمرد كبی يشيل بر حالده اولمغله لطافت مناظرينه ديه‌جك يوق ايسه‌ده ينه بو سببدن دولايی رطوبتی هريردن زياده‌در. محصولات ارضيه‌سنك قسم كليسی مصر ايله فاصوليه وبوكرولجه‌در. بورالرده كيجيلك، قايقجيلق صنايعنك بك ايلرو كتمش اولديغنی سويلمكه بيله حاجت يوقدر. بوندن صكره مركز لوايه مربوط مه‌پاوری ناحيه‌سی طربزونه قرق ميل مسافه‌ده اولوب منغانز وچنقو و سائر معادنی كليتلودر، بعضيلری ايشله دلمكده و صلارخه قريه‌سنده بركمور معدنی بولنمقده ايسه‌ده بوندن استفاده اولنميور. مركز قضاسی داخلنده بر چوق اورمانلرده واردر. اسكی طربزون وكمر تعبير اولنان ساحللرده پترول غازی طمار و منبعلری اولوب اچيقدن دكزه اقوب كتمكده و او طرفلرده صيد اولنان بالقلرك اتلرينی عادتا قوقوتمقده‌در. ريزه‌نك غايت انجه كتان ايبلكندن احمال اولنان منسوجاتی هر طرفده شهرتياب اولمغله ايضاحدن وارسته‌در. ينه مركز قضاسنه ملحق و ارضرومك اسپر قضاسنه ملاحق قرای سبعه ناحيه‌سنده برقابليجه و بش يرده معدنی صولر

اولديغى كبى طاغلرنده‌ده متنوع معادن واردر . اسكى زمانلرده بعضيلرى ايشلدلمكده ايمش . مهباورى‌يى متماثياً اتنه قضاسنك مركزى اولان و ينه بو اسم ايله ياد اولنان اسكله ريزه‌نك تماميله شرقنه تصادف ايدوب طربزونه قرق ميل بعدده‌در . بو قصبه خانه‌لرى سيرك و مختصر بر محل اولوب كويا ازمنهٔ قديمه‌ده طربزونليلر طرفندن بنا اولنمش دنيليورسه‌ده آثار عتيقه‌دن هيچ بر شیٔ محافظه اولنه‌مامش اولديغندن تاريخ تأسيسى لايقيله اكلاشيله‌ميور . اهاليسى زراعت عاديه‌دن بشقه قايقجيلق وبالقجيلق كبى صنايع ايله تأمين معيشت ايدرلر . باشلوجه حاصلات ارضيه‌سى مصر ، آربه ، فاصوليه ، پورتقال ، ليمون ، الما ، ارمود كبى ميوه‌لردن عبارتدر . مواشيسى ومحصولات حيوانيه‌سى معدوددر . ملحقاتندن هامشين ناحيه‌سى عوارض جباليه ارهسنده قالمش كثرت معادن ومياه ايله مشهور اولوب قابليجه‌لرينك پك شفالى اولديغى متواتردر . وراسى تعقيباً ويجه وارخاوى ناحيه‌لرى وبونلردن صوكره‌ده بو ناحيه‌لرك مربوط بولنديغى خوپه قضاسى كلوركه هم ولايتك وهمده بو جهتده اولان ممالك شاهانه‌نك منتهاسى اولوب روسيه دولتى حدوديله محدوددر . بورالرك اهاليسى كاملاً اسلام واراضيسى غايت سنكستان ومحصولات ارضيه‌سى مصر فاصوليه و بعض ميوه‌دن عبارت اوله‌رق مواشيسى جزئيدر . بو ناحيه‌لرك اكثر طاغ ودره‌لرى معادن متنوعه‌يى حاوى ايسه‌ده پك آزى ايشله‌دلمكده‌در . حدود خاقانى‌يى سلطان سليم تپه‌لرى ديه معروف جبال متسلسله تحديد ايدوب برقاچ يكيده محلارى عساكر نظاميهٔ شاهانه ايله محفوظدر . بو قضا و ناحيه‌لر واتنه قضاسنه منسوب بعض كويلر لاز قوم مخصوصنك محل و مأوالرى اولوب فقط سنجاغه عموميت اعتباريله لازستان دينلمكده‌در . اشبو ايضاحاتدن مستبان اولديغى وسالنامه‌مزه مربوط خريطه‌ده كورلديكى وجهله طربزون ولايتى اقصاء حدود خاقانى اولان خوپه قضاسنك آب اصلاح قريه‌سندن قسطمونى ولايتنه منسوب سينوب سنجاغنك قزيل ايرماق مصبنده بولنان اراضيسيله نهايت بولان نقطه‌يه قدر ايكى يوز كسور ميل بحرى طولنده برساحلى محتويدر .

جنوب شرقى‌يه اوزايان داخل جهته كلنجه :

خريطه‌ده كوريله‌جكى اوزره بوراسى كوشخانه سنجاغنى و ساحلدن ايچرى دوغرى ولايتك الك واسع اولان مرضى تشكيل ايدوب حدودى طربزون قضاسنه مربوط ماچقه ناحيه‌سنه متصلدر . ارضروم طريق كبيرى اوزرنده بولنان مشهور زيغانه طاغنك شمالده‌كى

میلی نهایتنه تصادف ایدن و کموشخانه سنجاغنه تابع دورول قضاسنك مرکزی اولان اردهسه قصبهسی طربزوندن طقسان اوچ کیلومترو مسافهده اولوب وادی ایچنده مختصر بریردر. بوقضانك توابعاتندن اولان سانته وقورومك متعدد کوی ومحلاتنه عائد اراضی ایله کورتون ناحیهسنه مربوط محللر اکثریتله طاغلق، طاشلق واورمانلق محللر اولمغله زراعته صالح یرلری ازدر . معدنلری چوق ایسهده کورتون ناحیهسنده ایشلهدیلن برمعدندن ماعداسی معطلدر . فقط یایلالرنده قویون کچی وصیغیر چوقدر . بوندن صکره طربزونه ۱۲۰ کیلومترو مسافهسی ولوانك مرکزی اولان کموشخانه قصبهسی کلورکه بوده قیالق برطاغك یماجنده مرتفع برمحلهدر . میلاد حضرت عیسادن تخمیناً ایکیبك سنه اولنه قدر انسانلرجه معلوم اولان کموش معدنلری بوحوالی‌یی طانتدیرمشدر . اراضیسی اکثریتله عارضهلی اولوب باشلیجه طاغلری تپهیون، الیز، چمش، کاؤور، نادر، بابا، یالین، قولاق طاغلریدر . قسم شمالیسنك میاه جاریهسی بربرینه قاریشهرق وطربزون قصبهسنك اتصالنده دکرمن درهسی نامنی الهرق قرهدکزه اقار قسم جنوبیسنك صولری کلکیت نهرینی تشکیل ایلر ودونهرك دولاشهرق یشیل ایرماغه قاریشوب سیواس ولایتی اراضیسنه کیرر . کموشخانه سنجاغنك هواسی صغوق وسرد ایسهده پك صاغلامدر . اکثر طرفلرنده سیملی قورشون وباقر معدنلری بولنورکه وقتیله کلیت اوزره اخراج اولنمقده ایکن شمدی متروکدر . اراضینك عارضهلی اولمسی وطوپراقلرك لایقیله قوهٔ انباتیه‌یی حائز اولمامسی سببلریله حبوبات نوعندن محصولاتی کافی درجهده دکلسهده قصبهنك اتکلرنده بولنان باغچهلرده پك کوزل ارموده، المه، زردالو حصوله کلور . معادنك اذابهسیچون وقتیله اورمانلری یاقلش اولدقلرندن شمدی پك از یرلرده قالمشدر . ینه کموشخانه سنجاغنه تابع کلکیت قضاسی خریطهٔ ولایتك جنوب شرقی کوشهسنه تصادف ایدوب قضا مرکزی اولان چفتلك قریهسی طربزونه یوزیتمش بش کیلومترو وکموشخانه قصبهسنه التمش کیلومترو مسافهده اولوب کموشخانه ایله ارزنجان ارهسنده ممتد شوسهنك جهت غربیهسندهدر . قضاداخلندن نبعان ایدرك یشیل ایرماغه قاریشان کلکیت نهرینك ذکری سبق ایتمشیدی. بوقضانك اراضیسی مستوی وطوپراغی منبت وواسع اولوب اربه، بغدای، چاودار، مصر، پاتهتس کبی شیلر زراعت اولنورسهده اهالیسی تنبل اولدقلرندن زراعته اعتنا ایتمیورلر . حیوانات اهلیهسیده

قضانك وسعتی وخلقك كثرتی نسبتنده دكلدر . ینه بولوایه ملحق شیران قضاسی جنوب غربی‌یه مصادف وارزنجان سنجاغنه تابع رفاهیه قضاسنه متصلدر . قضا مركزی اولان قریه برقاچ تپه اراسنده واولدقچه دوز بریرده مختصر برمحل اولوب حاصلات ارضیه‌سی اره‌سنده الك چوغی بغدای‌ایله اربه ایسه‌ده بورانك اهالیسی‌ده تنبل ادملردر . كلكیت وشیران قضالرنده مسكون خلق حقیله اجرای زراعت ایتسه‌لر ایچه استفاده ایدرلر ایسه‌ده بوقضالر ایچنده ارضروم و ارزنجان طریق كبیرلرینه هنوز التصاق ایتمش یوللر بولنمامسی‌ده نامك تن پرورلك ایتملرینه علت مستقله اولیور و بوندن دولایی كموشخانه‌یه مربوط قضاونواحیده ساكن اهالیدن قاطرجیلق، دوه‌جیلك‌وارابه‌جیلق كبی صنایعله مشغول اولنلردن ماعداسی قسماً زراعتله تأمین معیشت ایده‌بیلوب برقسمی‌ده ولایتك ملحقات سائره‌سنده وروسیه ورومانیا جهتلرنده كونده‌لكجیلك ایدییور .

طربزونك احوال تاریخیه‌سی

قرون اولی

قره دكیزك شرق سواحلی اسكی یونانیلرجه معلوم اولدیغنه دائر بعض وثائق تاریخیه موجود ایسه‌ده‌قرون‌اولایه عائد احوال‌تاریخیه‌بك‌قارا كلقدر . اودوره‌عائدخرافاتك‌الك‌مشهور بروقعه‌سی اولان و كویا قواشید یعنی كرجستان طرفلرنده آصیلی اولدیغی روایت ایدیلان برآلتون یوستی آلمق ایچون اجرا اولنان ارغونوتلرسفری بوحوالینك معاملات تجاریه‌سنده‌كی اهمیتی یونانیلره طانتدیرمش اولمق كركدركه كیجیلكك تا حال صباوتنه تصادف ایدن شو زمانلرده بیله برطاقم كیمسه‌لرك یونانستاندن قالقوب بیك درلو مشاق سفریه‌یی بالاختیار بوطرفلره قدر كلدكلری روایت ایدیلیور . شوقدركه بو معلومات تاریخیه‌ده روایات صرفه‌دن عبارت قالیور . اشبو روایاتی تأیید ایده‌جك انجق میلاد حضرت عیسادن طقوز عصر اول یازلدیغی تخمین اولنان اومیروسك ایلیاد نامنده‌كی اثرینك (ب) حرفنده مندرج

سفینه‌لرك قتالوق قسمنده‌کی معلومات وارکه بو قتالوغده کرك اسکی یونانستانك کرك سائر ممالکك جغرافیاسنه دائر اولدقجه واضح و صحته مقرون معلومات ویرلدیکی کورلمکده‌در .
اومیروسك اشبو اثرنده تعداد اولنان بلاد ، انهار و اقوام و انلره دائر ویریلان معلوماتده او بلاد و اقوامك شمدیکی حاللریله مناسبت تامه بولندیغندن معلومات مذکوره‌نك صحت و موافقتنده اصلا شبهه ایتمامك لازم کلدیکی کبی اومیروسدن صکره یاشامش و جغرافیایه دائر بر چوق اثرلر براقش اولان استرابون ایله ملل قدیمه و متأخره علماسندن و ارباب دانشدن بر طاقم کیمسه‌لرده شو روایات قدیمه‌نك دوغرولغنی تصدیقده تردد ایتمامشلردر .

اومیروسك افاده‌سنه کوره ، ارکلی جوارنده‌کی بارطین نهرندن طربزونه قدر اولان اراضیده اسکان ایدن پافلاغون قومی ایله هالیوی یاخود هالیبویاده ، یعنی الیوم روجه‌ده هالدیا تسمیه اولنان کموشخانه و سورمنه طرفلرنده اقامت ایدن آلیزون قومی‌که — لازلردن بشقه بر قوم اولمدیغی ظن اغلبدر — تروا محاربه‌سنده تروا اهالیسنه معاونته کیتمشلردر .
بوندن بشقه مذکور قتالوغده ذکر اولنان محال و اقوام اسملرینك بوکونکی کونده موجود شهرلرله او اقوامك اسملرینه مشابه اولدیغی کوریلیور . مثلا اثر مذکورده سیساموس و قیطورون و قرومنا و هالیوی و کموش یرلرندن بحث اولنیورکه سیساموس ، صامسون و قیطورون الیوم قوطیئورا تسمیه اولنان اردو شهری و قرومنا قروم و هالیوی الیوم هالدیا تسمیه اولنان کموشخانه و کموش یرلری او زماندنبرو ایشلندیرلدیکی اکلاشیلان کموش معدنلرندن بشقه بر شی اولمامق لازم کلیر .

تروا محاربه‌سندن یعنی میلاددن ۱۰۵۰ و ۱۱۸٦ سنه اول اسکی یونانیلر بیننده ظهور ایدن منازعات اوزرینه بونلرك بر طاقی کندی مملکتلرنده طوره‌میوب اوزاق محللره مهاجرتله مستملکات تأسیس ایتدکلری صیره‌ده قره دکز سواحلنه‌ده کلمش و او وقتدن بری بو حوالیده‌کی شهرلرده توطن ایتمشلردر . دنیانك هر طرفنده تأسس ایدن اشبو مستملکات اسباب سیاسیه‌دن زیاده تجارت و استحصال ثروت ایچون تشکل ایتمش و اکثریتله مختاریت صورتیله اداره ایدلمش و بعضیلری ثروت و معموریتجه مرکز اداره‌لرینی بیله تفوق ایلمشلردی . بو حال هر یرده اولدیغی کبی اناطولینك قره دکز سواحلنده تأسس ایدن مستعمراتده‌ده مشاهده اولنمقده‌در : بونلردن میلیتوس نام مستعمره اهالیسنك تجارتی

او درجه ترقی ایتمش ایدی که آق دکیز طرفلرنده اولدیغی کبی قره دکیز سواحلنده ده سفرلر ترتیب ایدرك بکی مستملکات و تجارتگاه تأسیسنه تشبث ایلمشلر در . اوصیره‌لرده ایدی که سینوب اهالیسی دخی کندی مؤسسلرینك اثرینه اقتفا ایله قوتیوؤرایی (اردو) و مؤخراً طربزون شهرینی تأسیس ایتمشلردر .

طربزون

طربزون شهرینك حائز اولدیغی موقع مناسبتیله تجارتی پك چوق ترقی ایتمش و آز زمان ظرفنده ثروت و معموریتجه سینوب شهرینی کچمش ایدی . طربزونلیلر مناسبات و معاملات تجاریه‌لرینی بر طرفدن ترقی ایتدیره‌رك قره دکیزك سواحل شرقیه‌سنه دوغرو یایلمشلر و شمدی لازستان سنجاغی ملحقاتندن اولان آتنه شهرینی بنا ایتمشلردی . ایران ایله یونانستان بیننده وقوع بولان مشهور محاربه‌یه قدر اشبو شهرلره دائر معلومات کافیه یوق ایسه‌ده طربزون شهری سینوب شهرینه معین بر ویرکو اعطاسیله مکلف اوله‌رق بوراده بر نوع حکومت مستقله تشکل ایتمش و ایرانیلرك استیلاسندن مصون قاله‌رق سکه دخی ضرب ایدلمشدر . بوراده ازمنهٔ متقدمه‌یه عائد بر حادثه‌یی یعنی « اون بیکلك رجعتی » ده معروف اولان وقعهٔ تاریخیه‌یی تخطر ایتمه‌مك ممکن دکلدر : اکسنوفون میلاددن ٤٠٠ سنه اول ایراندن عودتنده کوردیکی بعض وقایع و مواقعی حکایه و تعریف ایتدیکی صره‌ده سینوبك میلتوس مستملکه‌سی طرفندن بنا و قوتیئوورا (اردو) ایله طربزونك دخی سینوبلیلر معرفتیله تأسیس اولندیغنی « ایکی کونلك یول قطع ایتدکدن صوکره قره دکیز ساحلنده واقع اولوب سینوب اهالیسی طرفندن قولقیدا طرفلرنده تأسیس اولنمش اولان طربزون شهرینه مواصلت اولندی » دیه تعریف ایلدکدن صوکره سینوب حکومتی طرفندن کوندریلان اقانونیوس نام ذاتك اکسنوفونك تحت اداره‌سنده بولنان عسکره خطاباً سویلدیکی نطقی آریجه‌ده درج ایدیور . اشبو نطقده « سینوب اهالیسی سزه ایفای خوش آمدی ایچون بزی بورایه قدر کوندردی . قوتیئوورا اهالیسی بزم طرفمزدن اسکان اولندیغی ایچون بزه ویرکو ایله مکلف بولندیغی کبی کره‌سون و طربزون دخی بزم مستملکاتمزدن معدود اولدیغندن انلر حقنده روا کوره‌جککز معامله عینی سینوب حکومتی حقنده اولمش کبی تلقی اوله‌جقدر » سوزلرینه تصادف اولنمقده‌در .

طربزون اهالیسی ایران سفرندن عودت ایدن اشبو عسکره طربزونلیلر طرفندن بك چوق اکرام ایدلدیکنی و قربان اوله‌رق بر چوق قیون و اوکوز ذبح اولندقدن بشقه دکرمن دره کوپریسندن بر ساعت ایلروده بولنان اوواده قوشولر ویاریش اویونلری ترتیب و بك چوق شنلکلر یاپلدیغنی ینه اکسنوفون حکایه ایدییور .

بشنجی عصر میلادیده استفانوس ویزانتیوس نام محرر طرفندن یازیلان جغرافیا لغتنده و طربزون کلمه‌سنده « طربزونك سینوب حکومتی طرفندن تأسیس اولنوب « ایزینیس » اسمیله ده یاد ایدلدیکی وانده غایت کوزل و رایحه‌لی بال حاصل اولوب اکل ایدن خسته‌لرك شفایاب اولدیغی » یازیلی ایسه‌ده قره دکیز ساحلنده‌کی شو طربزون شهری ینه طربزون اهالیسندن لیقائون نام کیمسه‌نك یونانستانده واقع ارقادیا قطعه‌سنده تأسیس ایلدیکی دیکر بر طربزون شهرینك اسمیله قاریشیور . زیرا مورخ مشهور هرودوتك «دامیآند نام ذاتك ارقادیاده واقع طربزون شهرندن و دافانی نام ذاتك پائو شهرینه تابع ایزینیس اهالیسندن اولدیغی » متضمن اولان فقره‌سی دیکر طربزونك ارقادیاده واقع اشبو پائو شهرینه تابع ایزینیس قصبه‌سنه یقین بر محل اولدیغنه دلالت ایدر . بناءً علیه ایزینیس شهرینك ارقادیاده واقع طربزونه یقین بر شهر اولدیغی جهتله قره دکیزده‌کی طربزوندن بشقه اولمسی لازم کله‌جکی و طربزونك بو نامله یاد ایدلمسی ناءمحل بولندیغی استدلال اولنیور . اشبو ایکی طربزوندن بشقه بحر احمرده دخی طربزون اسمیله یاد اولنور بر شهر اولدیغنی ینه بو محرر بیان ایدییور .

قره‌دکیزده‌کی طربزونك سینوب حکومتی طرفندن بنا اولنمش بر شهر اولدیغنه قناعت حاصل اولدقدن صکره تاریخ تأسیسنی ارامق اقتضا ایلر . اومیروسك قتالوغنده قاریاده میلیتوس و پافلاغونیاده سائر بعض بلادك اسملری تعداد ایدلدیکی حالده نه سینوب ونه‌ده انك مستعمره‌سی عد اولنان طربزون نامنه تصادف اولنمیور . بناءً علیه سینوب ایله اردو و طربزون قصبه‌لرینك ترو آثار بسندن و اشبو قتالوغك تنظیمندن صوکره وهر دوت ایله اکسنوفونك عصرندن براز اول یعنی میلاد حضرت عیسادن یدی یوز اللی التی سنه مقدم بنا ایدلدیکی تدقیقات تاریخیه‌دن مستبان اولیور . سبب تسمیه‌سنه کلنجه : مملکتك اطرافنده‌کی تپه‌لر درت کوشه ماصه شکلنی ارائه ایتمسیله شهره ویریلان اسمك بو معنایه

اولان ترابزادن مأخوذ اولدیغی طربزونك فاتح سلطان محمد خان حضرتلری طرفندن فتحندن براز اول طربزونده یاشامش اولان أوانیس وبزانتیوسك (انکومیون) نام اثرنده مذکوردر . حقیقتاً طربزون کلمه‌سنك ترابزادن مأخوذ اولدیغی از ملاحظه ایله استدلال اولنور. بوندن باشقه میلاددن درت یوز سنه اول طربزونده ضرب اولنمش سکه‌لرك برطرفی باشی اچیق بر کنج کیمسه‌نك رسمی و دیکر طرفی ده اوزرنده اوزوم و التنده TPA حروفاتی اولدیغی حالده بر ترابزا رسمی حاویدر . طربزون اهالیسی اکسنوفونك بحث ایتدیکی طربزونك بوکونکی طربزون شهری اولمیوب جانب شرقیده واوچ کونلك مسافه‌ده واقع و اسکی طربزون اسمیله یاد اولنان شهر اولدیغنه ذاهب اولمش ایسه‌ده بو ظن پك یاکلشدر : زیرا اکسنوفون قومانداسی التنده بولنان عسکرك اوچ کون ظرفنده طربزوندن کره‌سونه واندن ایکی کونلك یول قطع ایتدکدن صوکره قوتیوؤرایه (اردو) مواصلت ایلدیکی بیان ایدییورکه اکر قدمانك طانیدیغی طربزونك موقعی اوچ کون اوزاق بولنان اسکی طربزونك موقعنده اولدیغی قبول ایده‌جك اولور ایسه‌ك اوچ کونده مواصلت ایلدیکی بیان اولنان کره‌سون شهرینی طربزونه و اردو شهرینی کره‌سونه نقل ایتمکلکمز لازم کلورکه اشبو شهرلرك بینلرنده‌کی مسافه‌لره نظراً بوده غیر ممکندر . بنابرین طربزونك موقعی کرك اکسنوفونك روایاتندن و کرك اوتده بریده ظهور ایتمش بعض کتابه‌لردن ، خصوصیله میلاد عیسانك ایکنجی عصرنده اجرای حکومت ایلیان روما ایمپراطورلرندن آدرین نام ذاتك مرمر اوزرینه محکوك برقطعه تاریخندن طربزون شهرینك الیوم بولندیغی محلده بنا ایدلدیکنده شبهه ایتمامك لازمکلور .

⁂

طربزونك عصر اسکندری تعقیب ایدن وقایع تاریخیه‌سی

اسکندر میلاد حضرت عیسادن ٣٢٣ سنه اول وفات ایتمش ایدی ، بو تاریخدن ٣١٥ سنه سنه قدر قبادوقیا ، بافلاغونیا و بونتوس حکومتنك بر قسمنده اومه‌نیس و پردیقاس و اندن صوکره ایکنجی مهرداد و ٣١٢ — ٢٨٠ سنه‌سنه قدر سلفقوس نیقاتور و اوتاریخدن ٦٥ تاریخنه قدرده مهرداد عائله‌سی اجرای حکومت ایتمش و اندن صوکره بو طرفلری رومالیلرك ید اداره‌سنه کچمشدر .

پونتوس حكومتنده اشتهار ايدوب افپاتور و مغاس ناميله ياداولنان و فات زنكين، قوتلى و مقتدر بر حكمدار اولان سكزنجى مهرداد ٦٣ سنه‌سنه قدر ايجراد ايدن حكومتى اثناسنده، اوزمانده يونانستان ايله اناطولى قطعه‌سنك بربيوك قسمنى بد استيلاسنه كچيرمش اولان روماليلر ايله ايكى دفعه محاربه [illegible] ٨٤ تاريخنده روما جنراللرندن سيللا مهردادى مغلوب ايتمش ايسه‌ده اوصره‌ده ايتالياده ظهوره كلان محاربات داخليه‌دن بالاستفاده بنه روماليلر عليهنه قيام ايله اعلان استقلاليت ايلمش و ٦٧ تاريخنده روما حكومتى طرفندن عليهنه كونديريلان لوقولوس نام جنرال طرفندن ايكنجى دفعه اوله‌رق مغلوب ايديلوب الك صوكره دامادى تيغرانك نزدينه فرار ايتمكه مجبور اولمشدر . مهرداد بر از صوكره جمع ايده‌بيلديكى عسكر ايله روماليلرك النه كچمش اولان ممالكنى استرداد مقصديله لوقولوسك عسكرى اوزرينه هجوم ايتمش ايسه‌ده طالعى ياور اولميوب تكرار مغلوب اولمش و راحت طورميوب النه فرصت كچدكجه اعلان حرب ايده‌جكنى اكلايان روما حكومتى لوقولوسك يرينه پومپيوس نام مشهور جنرالى اعزام ايله مهردادك نفوذ و حكومتنى بتون محو و كنديسنى دخى قريم طرفلرنده اجراى حكومت ايدن مخدوملرندن برى نزدينه فرار و التجايه مجبور ايتمشدر .

٦٣ تاريخنده وقوعبولان اشبو محاربه پونتوس حكومتيله مهرداد عائله‌سنك محو و انقراضنى و بو حواليك روماليلرك اللرينه كچمسنى انتاج ايلدى . روماليلرك ضبط و تسخيره موفق اولدقلرى شهرلره برنوع مختاريت اداره ويروب خراب اولانلرينى اعماره و برچوق يكى شهرلر تأسيسنه غيرت ايتدكلرى وقوعات تاريخيه ايله مثبتدر .

.·.

طربزونك روماليلر زماننده‌كى اداره‌سى

روماليلرك حسن اداره‌سى سايه‌سنده طربزون شهرى كسب معموريت ايلمش و ايران ايله تعاطى ايديلان امتعهٔ تجاريه‌نك يكانه اسكله‌سى اولديغندن از زمان ايچنده قره دكز سواحلنده‌كى شهرلرك الك ثروتليسى اولمشدر .

بو صره‌لرده ايدى‌كه حوارئ حضرت مسيحدن قدس شريفده نشر دينه صرف همت

ایدن اندریانو حوالیسنده کله‌رك خرستیانلغك و وحدانیت آلهیه‌نك انتشارینه غیرت ایلمشدر . کندیسی نفس طربزونده کرقبا محله‌سنده واقع و الیوم معمور روم متره‌پولیدخانه‌سنك دکر جهتنده بولنان بر قیا درونده اختیار اقامت ایلدیکی جهتله تذکیر نامی اجیون شمدی حالا او قیا اوزرنده هرسنه آیین روحانی اجرا اولنقده‌در . خرستیان مذهبی اوزماندنبرو بو حوالیده و شرق طرفلرنده بحر خزره قدر انتشار ایتمشدر . اوزمانك خرستیانلری روماليلرك تضیيقاتندن طولایی علناً اجرای آیین ایده‌مدکلرندن میلادك ٣٠٠ نجی سنه‌سنده اجرای حکومت ایدن دیوکلتین وماقسملین نام ایمپراطورلرك زماننه قدر هر طرفده اولدیغی کبی بو حوالیده دخی موجود اولدقلرینه دائر معلومات مفقوددر . تاریخ مذکورده طربزون متره‌پولیدی بولنان اوکه‌نیوسك قتلنه دائر ویریلان معلومات خرستیانلغك بوحوالیده انتشار ایتدیکنه بر دلیل اولوب اندن صوکره ایسه یعنی میلادك ٣١٢ سنه‌سنده اجرای حکومت ایدن بیوك قسطنطینك زماننده بوحوالیده دخی خرستیانلر روما تضییقاتندن قورتیله‌رق سربست اجرای آیین ایتمکه باشلامشلردر .

روما ایمپراطورلرندن ترون طربزون شهرینی اطرافده‌کی اقوامدن محافظه ایتمش و میلادك ١١٧ ــ ١٣٨ سنه‌سنه قدر اجرای حکومت ایلمش اولان آدرین نام ایمپراطور دخی طربزونه قدر کله‌رك شهری زیارت ایتمشدر . پونتوس ایالتنك تفتیشنه مأمور ایدیلان جنرال قلاویثوس ١٣١ ــ ١٣٢ سنه‌سنده طربزونه قدر کله‌رك مشهوداتنی ایمپراطوره بر مکتوب ایله بیلدیرمش ایدی . بعض مورخین طرفندن مؤخراً نشر اولنمش اولان اشبو مکتوبدن ایمپراطور آدرینك طربزون شهرینه‌پك چوق امتیازات و مساعدات بخش ایلدیکی و بعض آثار نافعه‌نك انشاسنه همت ایتدیکی و اندن طولایی متشکر اولان طربزونلیلرك‌ده تأیید نامی اجیون کندیسنه بر هیکل رکز ایلدکلری آکلاشیلیور . بومکتوبك تحت مندرجاتی اشبو تاریخدن بر قاچ سنه‌اول اورته حصار جامع شریفنك تعمیری صره‌سنده قپوسی اوزرنده موضوع اولدیغی آکلاشیلان و بر صفحه‌سنده رومی العباره اوله‌رق « ادریانو سواستو دیمار خیاقیس اکسوسیاس » کلماتی حاوی بولنان بر مرمر پارچه‌سنك مشارالیهك تذکیرنامی اجیون مرکوز هیکل طاشلرندن اولدیغنك آکلاشلمسیله‌ده مستبان اولیور .

ایمپراطور سورك زماننده یعنی ١٩٦ سنهٔ میلادیه‌سنده طربزون شهری ایمپراطورك

دشمنه معاونت ایتمك ایستدیکندن طولایی حائز اولدیغی امتیازاتدن محروم اولمش و ۲٤٤ سنه‌سنده مختاریت اداره‌سی دخی رفع اولنه‌رق سکه ضرب ایتمك صلاحیتنی غائب ایتمشدر . میلادك ۲۵۹ و ۲٦۰ سنه‌لرنده طربزون شهری قریمدن کمیلر ایله کلمش اولان اسکیت اهالیسی طرفندن استیلا اولنمش و بك چوق تخریباته اوغرامشدر . مع‌مافیه چوق زمان کچمکسزین معموریت سابقه‌سنی اکتساب ایله بر زمانلر پونتوس اردوسنه تابع اوله‌رق اداره اولنمشدر . کمر قیاده کاش آی‌خریستوریوس کلیساسنك قپوسی اوزرنده الیوم موضوع بر مرمر پارچه‌سی اوزرنده میلادك ۳۰۷ نجی سنه‌سنده اجرای حکومت ایدن ایمپراطور دیوقلیتین و ماقسملین ایله انلره تابع قسطنطینوس و غاله‌ریوس نام قیصرلره خطاباً حك اولنمش عباره‌لر شهرك اوزمانده‌کی معموریتنك درجه‌سنی ارائه ایدر بر نشانهٔ تاریخیه‌در .

⁖

طربزونك بیزانس ایمپراطورلغی زماننده‌کی اداره‌سی

بیزانس ایمپراطورلغی زماننده یعنی ۳۲۵ سنهٔ میلادیه‌سندن قومنینوس عائله‌سنك طربزونده تأسیس حکومت ایتدکلری سنه‌یه قدر ـ که میلادك ۱۲۰٤ سنه‌سنه تصادف ایدییور ـ موقعنك اهمیتی و تجارتی سایه‌سنده طربزون شرقی روما حکومتنك و اناطولی‌نك اك مهم شهرلرندن معدود ایدی .

ژوستینیانك (۵۲۷ ـ ۵٦۵) ایرانه قارشی آچدیغی محاربانده طربزون مهم بر اردو مرکزی و ایمپراطورلغك اك بیوك استنادگاهی ایدی . ژوستینیانك بیوك جنراللرندن مشهور ولیسار و نارسیس بورایه قدر کلمشلر و ایمپراطورك امری اوزرینه شهرك خراب اولمش سوری ایله بعض مبانیٔ عالیه‌سنی تعمیر ایتمشلردر .

ایمپراطور ایراقلیوس دخی میلادك ٦۲۳ نجی سنه‌سنده واقع اولان ایران سفرنده طربزوندن کچمش و لئون اساوروس زماننده یعنی ۷۱٦ ـ ۷٤۱ سنهٔ میلادیه‌سنده طربزون بیزانس حکومتی علیهنده‌کی محاربانده سوق‌الجیش مرکزی اولمش ایدی .

قیصر برنجی الکسیوس زماننده هالو یا (کموشخانه) ایالتنك والیسی اولان تئودور غاورا ۱۰۸۱ تاریخ میلادیسنده کموشخانه طرفلرینی استیلا ایتمش اولان ترك قومنی مملکتندن

اخراج ایله طربزون و کوشخانه ایالتـلرینی برلشدیرمش و بر حکومت مستقله تشکیلنه چالیشمش ایسه‌ده وفاتنده اشبو حکومت تکرار بیزانس قیصرلغنه التحاق ایدرك برمدت‌ده استانبولدن کوندریلان والیلر طرفندن اداره اولنمشدر . بونلردن غریغوریوس تارونیتیس نام ذات ١١٠٤ سنهٔ میلادیه‌سنده اعلان استقلال ایتمك ایستمش ایسه‌ده قیصرك کوندردیکی عسکر طرفندن اسیر ایدیله‌رك استانبوله جلب ایدلمشدر . بوازصوکره (١١١٥—١١١٩) قسطنطین غاورا دخی اعلان استقلال ایدوب بر قاچ سنه قدر دوام ایدن دره بکلکی برنجی مانوئل قومنینوس زمانلرنده یعنی ١١٤٣ — ١١٨٠ سنه‌لرنده میخائل غاورا نام جنرال واسطه‌سیله امحا ایدیله‌رك مملکتی تکرار بیزانس ایمپراطورلغنه الحاق اولنمشدر . نیکیفوروس پاله‌اولوغوس نام والی زماننده یعنی میلادك ١٢٠٤ نجی سنه‌سنده ایدی که قومنینوس عائله‌سندن الکسی نام قیصر طربزونی ضبط و بر نوع ایمپراطورلق تأسیس ایتمشدر .

∴

طربزونك قومنینوس عائله‌سی زماننده‌کی اداره‌سی

اون اوچنجی عصر میلادی اوائلنده استانبولده بر طاقم وقوعات ظهور ایتدیکی معلومدر . قومنینوس فامیلیاسنه منسوب ایساقیوس (١٠٥٧ — ١٠٧٩) ، الکسیوس (١٠٨١ — ١١١٨) ، ژوانیس (١١١٨ — ١١٤٣) و مانوئل (١١٤٣ — ١١٨٠) بیزانس ایمپراطورلرینك الك مقتدرلرندن اولندقلری جهتله بر طاقم تزلزلاته اوغرامش و انقراضه یوز طوتمش اولان بیزانس حکومتنك اعتلاسنه چالشمشلر و فقط موفق اوله‌مامشلردر . ایکنجی الکسیوسدن صوکره حکومته کچمش اولان اندرونیقوسك (١١٨٣ — ١١٨٥) مسلك بیقیدانه‌سی ایسه سلفلرینك تأسیس ایلمك ایسته‌دکلری حسن اداره‌یی بتون بتون خللدار ایتمشدر . بوندن صوکره ایساقیوس انکلوس نام ذات ١١٨٥ سنه‌سنده حکمدار اولمشدر . اشبو اندرونیقوسك اوغلی مانوئلك وقتیله قریم حوالیسنه کوندرلمش اولان الکسیوس نام مخدومی استانبولك دردنجی اهل صلیب طرفندن فتحی صره‌سنده یعنی ١٢٠٤ سنهٔ میلادیه‌سنده طربزونه کلش و اهالی طرفندن کوردیکی حسن قبول و معاونت اوزرینه قیصرلغنی اعلان ایتمشدر . اشبو الکسیوس طربزونده

١٢٠٤ – ١٤٦١ تاریخنه قدر اجرای حکومت ایتمش اولان قومنینوس عائلهٔ حکمرانیسنك مؤسسیدر .

ایکی یوزاللی سنه‌دن زیاده دوام ایتمش ونهایت جنتمکان فاتح سلطان محمدخان حضرتلری طرفندن فتح ایله نتیجه‌لنمش اولان طربزونك بو صوك دوره‌سنه دائر اوزون اوزادی تفصیلات اعطاسنه شو صحیفه‌لر مساعد اولمدیغندن یالکز بو مدت ظرفنده اجرای حکومت ایدن قیصرلرك اسملریله مدت حکومتلرینی بروجه آتی ارائه ایتمکله اکتفا ایلرز: طربزونك اشبو قسم تاریخیسنه متعلق معلومات استحصالنی آرزو ایدن ذوات قومنینوسلرك مشاوری اولان میخائل پانارتوسك یازدیغی (خرونیسقون) نام کتاب ایله المان مورخی فالمرایرك ١٨٢٨ تاریخنده نشر ایتمش اولدیغی «طربزون قیصرلری» نام تاریخه و انکلیز مورخلرندن فینلایك تاریخیله صوا بوانیدی طرفندن ١٨٩٨ تاریخنده هوجه بکده نشر اولنان تاریخه مراجعت ایتسونلر . مذکور قیصرلر صره‌سیله بروجه آتی درج اولنور :

الکسیوس قومنینوس (١٢٠٤ – ١٢٢٢) ، برنجی اندرونیقوس (١٢٢٢ – ١٢٣٥)، برنجی ائوانیس (١٢٣٥ – ١٢٤١)، برنجی امانوئل (١٢٤١ – ١٢٦٣) ، ایکنجی اندرونیقوس (١٢٦٣ – ١٢٦٦)، برنجی بورکی (١٢٦٦ – ١٢٨٠)، ایکنجی ائوانیس (١٢٨٠ – ١٢٩٧) ، ایکنجی الکسیوس (١٢٩٧ – ١٣٣٠) ، اوچنجی اندرونیقوس (١٣٣٠ – ١٣٣٢)، ایکنجی امانوئل (١٣٣٢) ، برنجی واسیلیوس (١٣٣٢ – ١٣٤٠)، ایرنی پالهاولوغینا (١٣٤٠ – ١٣٤١) ، انا قومنینی (١٣٤١ – ١٣٤٢) ، اوچنجی ائوانیس قوفینوس (١٣٤٢ – ١٣٤٤) ، برنجی میخائل (١٣٤٤ – ١٣٤٩) ، اوچنجی الکسیوس (١٣٤٩ – ١٣٩٠) ، اوچنجی امانوئل (١٣٩٠ – ١٤١٧) ، دردنجی الکسیوس (١٤١٧ – ١٤٤٦) ، دردنجی ائوانیس قالویانی (١٤٤٦ – ١٤٥٨) ، داوید قومنینوس (١٤٥٨ – ١٤٦١) .

فاتح حضرتلری بر طرفدن سینوب شهرینی ضبط و تسخیر وبرطرفدن ایرانی اوزون حسن اردوسیله برابر تدمیر ایله وان و ارضروم جهتلرندن طربزونه ایتمش و دونمای همایون ده قره‌دکیزك اناطولی ساحللرینی تعقیب ایدرك کلوب یتشمش و ایمپراطور داوید تملندن دوچار تزلزل اولان حکومتنی قورتارمق فکریله شهری تسلیمده بر خیلی تردد ایلدیکی

حالده مقاومت ایده‌میه‌جکنی آکلادیغندن اغستوسك اون بشنجی کونی طربزونی تسلیم ایتمکه مجبور اولمش و عائله‌سیله برلکده استانبوله کیتمسنه جهت پادشاهیدن مساعده بیورلمسندن کیدوب اوراده وفات ایلمشدر .

∴

تفصیلات مسروده‌دن اکلاشلدیغی وجهله ، طربزون شهری ایکی بیك بشیوز سنه‌دن زیاده امتداد ایدن بر زمانده بر چوق تحولاته اوغرامش ایسه‌ده تجارت و سیاست نقطهٔ نظرندن قره دکیزده اك مهم بر شهر اولمق اهمیتنی هیچ بر زمانده غائب ایتمامشدر .

دولت ابد مدت عثمانیه‌نك ادارهٔ عادلانه‌سنه نائلیتندن بری معموریتی وقت بوقت تکمل وهله عصر جلیل حضرت سلطان « عبدالحمید » خان ثانیده بر چوق مبانیٔ عالیه و امیریه تأسیس اولنغله طربزونك وقایع تاریخیه‌سی شایان غبطه بر صورتده تزیین ایلمشدر .

ولايتك احوال صحيه‌سى

عرض و طول جغرافيسنه نظراً طربزون ولايتنك منطقهٔ معتدله داخلنده بولنديغنى هركس بيلير . پك اسكى وقتلردن ، تا بطلميوس زماندن برى ارضك اوچ مختلف منطقهٔ اقليميه‌يه تقسيمى دكيشمز بر عادت حكمنه كيرمشدر . فى‌الحقيقه خط استوادن قطبلره طوغرو درجهٔ حرارتك تدريجاً ازالديغى و نهايت قطبلره جوار اولان يرلرده بر شتاى سرمدينك حكم سورديكى انكار ايتمز بر حقيقت ايسه‌ده بو طرز تقسيمك ، ارضك هيئت عموميه‌سنه كوره ياپيلديغنى و هر هانكى بر موقعك وضعيت جغرافيه‌سنه ، سطح بحردن درجهٔ ارتفاعنه ، نفوسنك كثرتنه انضمام ايدن برچوق اسباب طبيعيه وعارضيه‌دن طولايى بولنديغى منطقه‌نك اوصاف عموميه‌سنه مخالف شرائط اقليميه‌يه مالك اوله‌بيله‌جكنى‌ده خاطردن چيقارمامق لازمدر : بونى اكلامق ايچون‌ده تقسيمات جغرافيه‌يه كوره عينى منطقهٔ معتدله داخلنده بولنان طربزون و ارضروم شهرلرينك هوا و اقليمجه برى برندن نه قدر فرقلى اولديغنى دوشونمك كافيدر .

حفظ صحت نقطهٔ نظرندن اك اول دقت اولنه‌جق بر شى وارايسه اوده بر مملكتك منطقهٔ جغرافيسندن زياده اقليمنك اوصاف و شرائط عموميه سيدر : بر چوق امراضك تأثيرات هوائيه و اقليميه‌دن حاصل اولديغنى و ينه بر چوق خسته‌لقلرده بو يوزدن اختلاطات وخيمه ظهوره كلديكنى اوزون اوزادى اكلاتمق لازم دكلدر . حفظ صحته كوره سالم عد اولنه‌بيله‌جك بر اقليمك اوصاف عموميه‌سى باشليجه تأثيرات هوائيه‌سنك اطرادندن عبارت كبى‌در . مواسمك حقيله حكم سورديكى يرلر البته دها موافق صحتدر . ولايتك احوال هوائيه‌سى حقنده‌كى مشاهدات و تدقيقات هنوز پك ناقص ايسه‌ده شرائط اقليميه‌سنده پك بيوك تبدلات حصوله كلمديكنده و مواسمك همان دائما عينى طرزده حكم سورديكنده شبهه يوقدر . بوصورتده ، بزم ايچون اوصاف عموميهٔ اقليميه‌دن زياده بونك شرائط خصوصيه‌سنى مطالعه ايتمك دها موافق اوله‌جقدر .

⁘

جانیك سنجاغنك بر قاچ قضاسی استثنا ایدیله‌جك اولور ایسه ولایت اراضیسی صرپ و یوکسك طاغلردن ، درین و مدهش وادیلردن تشکل ایتمشدر . بوکبی عوارض طبیعیه‌نك و باخصوص ولایتك الڭ بیوك قسمنی احاطه ایدن دکیزك شرائط اقلیمیه اوزرنده‌کی تأثیراتی پك اهمیتسز دکلدر . ولایتك یوکسك یرلرنده قیش موسمی کمال شدتله حکم سوردیکی حالده دکیزه یقین نقطه‌لرده و بالخاصه ساحلده شدائد اقلیمیه کسب اعتدال ایدر . بو تخالفاتی‌ده بوقاریده سویله‌دیکمز کبی مواقعك شرائط خصوصیه‌لرنده آرامق لازم کلیر .

قیش موسمی ساحل ولایتده کانون ثانیدن باشلایوب مارت نهایتنه قدر دوام ایدر ؛ ایچری طرفلرده ایسه بو موسمك دها اول حلول ایتدیکی معلومدر . ایلك بهار بو ولایتك الڭ فنا بر موسمیدر : اراضیء داخلیه‌نك بیوك بر قسمنی اورتن اورمانلر ، وادیلردن دولاشوب دکیزه دوکولن ایرماق و دره‌لر رطوبت هوائیه‌نك آرتمسنه خدمت ایتدیکی کبی دیکر طرفدن بری برینی تعقیباً اوزانان سلاسل جبالیه‌ده جریان هوایه مانع اولدیغندن اطرافی کثیف بر دومان قاپلار . بو دومانك بعضاً ایلرجه امتداد ایتدیکی واردر ، چوق دفعه واپورلر هوانك آچیلماسنه انتظاراً کونلرجه بولندقلری نقطه‌ده توقف ایدرلر . بعضاً اطرافی قاپلایان دومان روزکارك سوقیله دره و وادیلره و دها یوکسك یرلره چکیلوب اورته‌لق آچیلیر ، اوزمان ایلك بهاره مخصوص اولان بدایع طبیعیه هر طرفدن تجلی ایدر ، فقط آره‌سی چوق کچمزکه دکیزدن کلن کثیف بر دومان ینه هر یری قاپلار ؛ انسان بر آرشون ایلروسنی کورمز اولور . ایلك بهارده هوانك بویله قپالی و رطوبتلی کیتمسندن طولایی نزله ، صوغوق آلمه کبی اوفاق تفك راحتسزلقلر پك چوقدر .

یازین دکیز ساحلنده بولنان شهر و قصبه‌لرده غایت بوغیجی بر حرارت حکم سورمکده درکه بو ده رطوبتك محافظه ایلدیکی حرارتك ، حرارت هوائیه ایله برلشوب تأثیر ایتمسندن ایلری کلمکده‌در . بونك ایچون ساحل ولایتده متوطن اولان شهر و قری اهالیسی هرسنه مواشیلرینی برلکده الەرق یایلالره کیدوب یازك بیوك بر قسمنی اورالرده کچیریرلر . فی الحقیقه ساحلك پك چوق یرلرنده بو موسمده ایصتمه مستولی بر صورتده حکم سوردیکندن ، ساحل اهالیسنك یاز کلیر کلمز یوکسك یرلره هجرت ایتملری — حفظ صحت نقطهٔ نظرندن — پك فنا بر عادت دکلدر .

اولجه، كيره‌سون، اردو و تيره‌بولى قضالرينك بعض يرلرنده و دره و ايرماقلر جوارنده متعدد چلتكلر وجوده كتيرلمش اولديغندن بونلرده بر طرفدن جسادت هوانك اخلالنه و هرسنه برچوق آدملرك وفاتنه سببيت ويرن حماء مرزغى كبى بر خسته‌لغك ظهورينه بادى اولمقده ايدى، فقط بش التى سنه‌دن برى ولايتجه بورالرده پرنج زراعتى منع ايدلديكندن بو اسباب عارضيه ايله برابر باعث اولدقلرى امراض‌ده اورته‌دن قالقمشدر.

صوك بهار ايلولدن باشلايوب چوق دفعه كانون اول نهايتنه قدر سورديكندن بو طرفلرك ايلك بهارى حكمنده‌در. طوپراغك و هوانك رطوبتى سايه‌سنده اوتلر، اغاجلر مو... خريفك بو صوك آيلرينه قدر طراوت و خضارتلرينى محافظه ايدرلر، دها يوكسك يرلرده يايلالره طوپرو كيدلمش اولسه، ايلك بهار چيچكلرينك بورالرده هنوز آچيلمغه باشلاديغى انسانك مصادف نظر حيرتى اولور. مواسمك دوام و تعاقبنده مشهود اولان بو تخالفاتك نه كبى نتيجه‌لر ويرديكى اطرافيله تدقيق اولنمامش ايسه‌ده هر حالده بر سوء تأثيرى‌ده كورولمه‌مكده‌در. اك زياده راطب اولان اونيه، تيره‌بولى، كيره‌سون و ريزه كبى يرلر منظرهٔ طبيعيه‌جه ولايتك اك كوزل مواقعيدر.

هر قومك تشكلات بدنيه و عضويه‌لريله مملكتلرينك اوصاف و شرائط طبيعيه‌سى آره‌سنده‌كى مناسبات مخصوصه‌يى كيمسه انكار ايده‌من. اووه‌لرده ساكن اولان اهالينك اكثريته مألوف اولدقلرى بطائت مشى و رفتاره مقابل طربزون و لازستان سنجاقلرى سكنه‌سنك سرعت حركتلرينى، جست و چالاك و حديد المزاج اولمالرنده‌كى اسبابى مملكتلرينك صعب المرور طاغلرله، ديك و صرپ اوچوروملرله محاط بولنمسنه عطف ايتمك لازم كلير. طربزون و ارضروم ولايتلرى آره‌سنده حد فاصل اولان واووق طاغى اوته طرفه كچيلير كچيلمز اطرافك منظرهٔ طبيعيه‌سنده، اهالينك كيدكلرى البسه‌ده، يورويش و سويله‌يشلرنده حاصلى هر شيده اوقدر فرقلر كوريلوركه انسان حقيقةً بشقه بر مملكته انتقال ايتمش اولديغنى اكلار.

ولايتك اراضئ ساحليه‌سنده متمكن اهالى رطوبتك تأثيرات متماديه‌سندن، بكلرينك مقدى شيلر اولمامسندن طولايى اكثريتله ضعيف و قانسزدرلر. بالعكس ساحلدن اوزاقلرده بشايان كلكيت، شيران و كوشخانه اهاليسى دها قوى البنيه و قانلى آدملردر. بورالرده

اقليم وطبيعتك دها زياده مساعد بولنديغى محتاج ملاحظه دكلدر . ساحل اهاليسى‌ده دها مغذى شيلرله تعيش ايتمش وحفظ صحتك بك بسيط و عمومى اولان احكامنه رعايتدن كيرى طورمامش اولسه‌لر احوال صحيه‌لرينك آز چوق كسب انتظام ايده‌وب بورالرده ده قوى البنيه آدملر يتيشه‌جكنده شبهه يوقدر . اهل قرانك غدالرى مصر اونندن ياپلمش اتمك ايله فصوليه ، خمسى بالغى و قره لحنه‌يه منحصردر .

بو ولايتده مخصوص بر عمر طبيعى قبولى بر آز افراط پرورلك اولور ايسه‌ده كثرت تناسل نقطهٔ نظرندن بتون اناطولى ولايتلرى بورايه غبطه ايتمش اولسه‌لر سزادر : قاچ سنه‌در منتظماً ياپيلان نفوس ايستاتستيقلرى سكنهٔ ولايتك هر سنه آرتمقده اولديغنى ، تولدات بالخاصه طربزون سنجاغنده وفياتك بر مثلندن زياده اولديغنى كوسترمكده‌در . هيچ بر يرده كثرت تناسل بودرجه‌ده كوزه چارپماز ؛ طربزونك هر هانكى صوقاغندن كچه‌جك و هانكى كويه كيده‌جك اولسه‌كز كوره‌جككز چوجقلرك عددى سزى دوچار حيرت ايدر . حيات مملكتك هر طرفندن طاشيور ظن اولنور .

∴

جانيك سنجاغنك بطاقلق اولان مواقعى استثنا ايديله‌جك اولورسه ولايتك جهات سائره‌سنده بلدى و خصوصى بر خسته‌لق يوقدر . انجق الك زياده چارشنبه و ترمه قضالريله ايكنجى درجه‌ده بافره قضاسى اهاليسى هر كون تأثيرات مرزغيه‌يه معروض اولدقلرندن حيات مرزغيه بورالرده پك چوقدر .

ولايتك هر طرفنده رثيهٔ مفصليهٔ حاده (روماتزما) ايله امراض بنيويه‌دن قلوروز ، فقر الدم و داء الخنازيره تصادف ايدلمكده‌در . بونلردن يالكز داء الخنازير نتايج وخيمه حاصل ايتمكده‌در . امراض دماغيه و عصبيه‌نك تنوعاتى كورلمكده‌در ، از جمله اونيه وطربزونده مجانين زياده‌جه اولديغى كبى برمدتدن برى طربزونله ديكر برقاچ يرده فلجك اشكال مختلفه‌سى تعدد ايتمشدر . قادينلرده اختناق رحم (سيكير خسته‌لغى) اندر دكلدر . جهاز بولى و تناسلى خسته‌لقلرى ازدر . بعض طرفلرده حصات و رمل مثانه‌يه (طاش و قوم خسته‌لقلرى) مبتلا كيمسه‌لره تصادف ايدلمكده ايسه‌ده بو خسته‌لق اكثريا چوجقلرده كورلمكده‌در .

فرنکی حمد اولسون بك آزدر . اوده اکزیاده روسیه ایله مناسبات تجاریه ده بولنان کیمسه لرده مشهود اولیور . تأسفه شایان بر حال وار ایسه اوده ورم کبی مدهش بر مرضك کوندن کونه چوغالمسیدر ، وفیاتك قسم کلیسی بوندن ایلری کلمکده در . حماء نائبه یازین ساحل بوینده بولنیور . علی العموم امراض حاده ولایتك بتون ملحقاتنده اوزون مدت دوام ایتمیور وردی بر شکل آلمادن اول دورلری کچیور ، از جمله حماء تیفوئیدی کبی بر مرض مدهش همان دائما پك آز وفیاتی موجب اولمقده در . امراض سحایا هر وقت موتی انتاج ایتمکده و امراض صدریه مصابینده بالاخره تدرنه استعداد حاصل ایلمکده در .

چوجقا[illegible] التهاب امعا ، سعال دیکی (بوغمجه اوکسوریکی) ، نزلهٔ صدریه کبی خسته لقلر [illegible] ره ابی اوله میوب آیلرجه سوریبور و چوق دفعه اختلاطات مرضیه یه باعث اولیبورکه بونك اسبابنیده تأثیرات هوائیه و اقلیمیه یه عطف ایتمك لازم کلیر . نزله نك اك بیوك سببنی مواسمك رطوبتلی و اطرادسز دوامنده آرامليدر . حمه برنجی دوره سی تداوی ایدلمکده ایکن ایکنجی نوبتی مسلط اولوب قالیور و بونك نتیجه سی اوله رق سس بوزولدیغی کبی کوزلرله دیشلرده خراب اولیور . رومانیزما هر طرفده وبالخاصه طرزونده پك چوقدر .

کموشخانه سنجاغی استثنا ایدیله جك اولور ایسه تأثیرات جویه هر برده فرقلی دکلدر . صورت سالمه ده بولنان خسته لقلرده تداوی نك درحال فائده سی کوریلیور .

جانیك سنجاغنك چارشنبه و ترمه قضالری اراضیسی کاملاً اراضیٔ رسوبیه دن تشکل ایتمش اولدیغندن غایت مستوی وسطح بحرایله بر سویه ده در . اینشه طولاً اون سکز وعرضا یدی سکز ساعت امتدادنده اولان بواراضیٔ وسیعه اوزرنده یشیل، ترمه، میلیچ ایرماقلریله دها برخیلی دره وچایلرك صولری یتاقلرندکی میلك ازلغندن طولایی منتظما جریان ایده میوب شورایه بورایه تراکم ایده رك بیوك بیوك بطاقلقلر و سازلقلر وجوده کتیرمکده درکه بونلردن انتشار ایدن تصعدات مرزغیه نك نه قدر وخیم اولدیغنی سویلمکه لزوم یوقدر . بافره اراضیسنی اسقا ایدن قیزیل ایرمق بافره شهرینی کچدکدن صوکره اطرافه یاییله رق سیر وجریاننی بطیلشدیرمکده و پك چوق پوصه براقمقده درکه یاز کلدیکی زمان صولر آزالوب میدانه چیقان یرلر بر میاسما منبعی اولیور . یاز موسمنده بورالرده حصوله کلن تصعدات

صزغیه‌نك نه‌قدر وخیم اولدیغنی تعریفه حاجت یوقدر . حتی چارشنبه وترمه‌نك بعض یرلرینه وقتیله اسکان ایدلمش اولان مهاجرلر ، هوانك تأثیرات وخیمه‌سندن ناشی بشقه طرفلره کیتدکلرندن بوکون یالکز کویلرینك خرابه‌سی میدانده قالمشدر . صامسونك کوزل آت و قصراقلری ایشته بو صزغی و منبت یرلرده یتشدیرلمکده‌در . ارککلر قادینلردن زیاده وخامت هوادن متأثر اولدقلرندن زراعته وارنجه‌یه‌قدر بتون اغیرایشلرده قادینلر مشترکدر . چارشنبه وترمه ساحللرنده متوطن خلقك تأثیرات صزغیه‌دن طولایی قادینلرینك شیشوب طلاقلرینك بر طرفه طوغرو صارقش اولدیغی کوریلور . بو بیچاره‌لرك فقرالدمدن ، حالسز-لکدن تاب وتوانلری قالمامش کبیدر . صامسون شهرینه قریب اولان بطاقلیجه هرنه‌قدر واسع بر مقیاسده دکلسه‌ده‌ بر طرفدن طولدیرلمقده اولدیغندن شهرك وخا[illegible]اسی حس اولنه‌جق درجه‌ده ازالمشدر . ولایتك بشقه یرنده صزغی حالنی المش بیوجه ساازلق و کولجکلر یوقسه‌ده ایرمق و دره‌لرك دکیزه دوکولدکلری یرلرله جوارلرنده وساحلك همان هر نقطه‌سنده میاه راکده‌نك تأثیرات مضره‌سی حس ایدلمکده‌در .

∴

برایکی بر مستثنا اولمق اوزره ، ایچلمکه یارایان صولر ولایتك هر طرفنده مبذولدر . یالکز جانیك سنجاغنك صولری پك چوق اولمادیغی کبی برخیلیسی‌ده کیرچلی و قابضدر . بافره‌دن کچن قیزیل ایرماغك صویی براز طوزلی و مغثی اولدیغندن اهالی بوصودن ایچمزلر . یشیل ایرماغك صویی لذتلیدر ؛ فقط دائما بولانیق اقدیغندن سوزلدکدن صوکره ایچیله‌جك حاله‌کلیر . صامسون ، چارشنبه ، ترمه و فاتسه اهالیسی عمومیتله ایرماق صویی ایچرلر . بشقه یرلرده پیکار صولری‌ده واردر . تیره‌بولی ، ریزه ، کیره‌سون ، کموشخانه و ملحقاتیله سورمنه‌نك صولری پك ایی‌در . طربزون شهرنده اسکندرپاشا ، ایافیلبوس وزولمره کبی بر قاچ ایی صو وار ایسه‌ده ایکی ساعت مسافه‌ده بولنان زه‌فانوس قریه‌سندن نبعان ایدن صولر فوق‌العاده خفیف و لذیذدر .

ولایتك برچوق یرلرنده معدن صولرینه تصادف ایدلمکده‌در . طربزون جوارنده‌کی کسارنه وشانه معدن صولری امراض معدویه وجلدیه‌ده قوللانلمقده وحسن تأثیرلری

كورلمكده‌در . هر ایكیسی‌ده قلوی اولان بو صولرك تركیبلرنده حدید ایله غیرممتزج حامض قاربون بولنمقده‌در. یالكز شانه صوینده برازده كبریتیت حدید اولدیغندن آزمدتده بوزیلور. كسارنه صوینك مركباتی ویشی وچیتلی صولرینه یقین اولسه كركدر .

كموشخانه‌ده و اونیه ایله سورمنه ، آتنه و آقچه‌اباد قضالرنده‌ده برچوق معدن صولری واردر . چلیكلی وصیجاق معدن صولری اردونك بولامان و آتنه نك هامشین ناحیه‌لرنده بولنور. هامشین قاپلیجه‌سی اوزاق و یوللری یكیله‌میه‌جك حالده اولدیغندن استفاده‌سز قالیور. بالعكس بولامان ایلیجه‌سی ساحله یقین و بر درجه‌یه قدر معمور اولدیغندن بورایه اطرافدن هر سنه برچوق خسته كلمكده‌در . هر ایكی ایلیجه‌نك درجهٔ حرارتی ٣٢ سانتیغراددر .

ولايتك احوال زراعيه‌سی و زراعته عائد بعض وصايا

كچن سنه‌نك سالنامه‌سنده ولايتك احوال زراعيه‌سنه دائر يازمش اولديغمز مقاله‌ده، «ديكلنديرمه كبی ابتدائی و فائده‌سز بر اصول زراعتك جاری اولديغی يرلرده زراعت متناوبه‌دن، تحليلات ارضيه‌دن، معدنی و كيمیوی كوبره‌لردن، ياش كوبره‌لر استعمالندن اوزون اوزادی بحثه كيرشمك عبثدر، بنابرين الك اساسلی و الك زياده قابل تطبيق اولان شيلری يازيورز. زراعتك سياسيات دوليه‌دن اولان حرب و صلحدن، [گ]وم[ر]كلردن، شمندوفرلردن، تعرفه‌لردن، كمرك معاهده‌لرندن، رقابت تجاريه و تأثيرات [مختلفه]دن.. حاصلی جهان مدنيتك بتون حركات اقتصاديه‌سندن آز چوق متأثر اولديغنی هركس بيلير. فن و صنعتك الك زياده ترقی ايتمش اولديغی مملكتلرده زراعتك ده اونسبتده ايلری كيتديكی دوشونيله‌جك اولورايسه، هر يرده تطبيق اولنان اصول زراعتك اوكا وجود ويرن احوال و شرائط عموميه ايله متناسب بولنديغی آكلاشيلير. ايشته بوندن طولايی بزده زراعت ايله بوكا تعلق ايدن صنايع زراعيه‌نك نظريات و تطبيقاتندن بحث ايتمكی لزومسز كورمكده‌يز. ذاتاً بوولايتده اكيلان آرپه، بغدای كبی شيلرك محصولاتی احتياجات محليه‌يه كفايت ايده‌جك درجه‌دن پك آز اولديغندن و اساساً جانيك وكموشخانه سنجاقلرينك بعض قضالری مستثنا اولمق اوزره ولايتك اراضيسی زياده آرپه و بغدای ده يتشديرمه‌يه‌جكندن اصول زراعتك اصلاحنه دائر دها زياده سوز سويلمك فائده‌سزدر» سوزلرينی درج ايتمش ايدك. بزی بويله احتياطلی بولنمغه سوق ايدن احوال و شرائط عموميه بر سنه ظرفنده تبدل ايتمه‌مش ايسه‌ده بوسنه سالنامه‌سنده ولايتك اوصاف زراعيه و حاصلات ارضيه‌سنه دائر يازه‌جغمز مقاله‌ده، ـ اولكی نقطهٔ نظردن پك زياده اوزاقلاشمامق شرطيله ـ بر آز دها اطرافلی معلومات ويرمكی و زراعتك دها متمدن مملكتلرده عادت حكمنی آلمش ايكن بزم طرفلرده هنوز ناميله معلوم اولميان قواعد عموميه‌سندن، سنه‌دن سنه‌يه دها زياده كسب مكمليت ايدن اصول زراعيه سايه‌سنده زراعی مملكتلر آره‌سنده ناصل بر رقابت مدهشه‌يه قپو آچلديغندن و بوحالك معيشت اقتصاديه اوزرنده اولان تأثيرات مخصوصه‌سندن دها واسع بر مقياس داخلنده بحث

ایتمکی آرزو ایدییورز . ولایت سالنامه‌لرنده مأمورین اساميسندن و بعض معلومات رسمیه‌دن بشقه برشیئه تصادف اولنه‌مز ایکن ذات سامیٔ ولایتپناهی‌نك اخطارات و مساعیٔ مخصوصه‌لری سایه‌سنده ولایتمز سالنامه سنك برقاچ سنه‌دن بری دهامنتظم و خصوصیله هرکس ایچون مفید اوله‌جق برطاقم معلومات فنیه‌یی جامع بولنمسنه پك زیاده اعتنا اولنمقده اولدیغندن بزده بوسنه‌نك سالنامه‌سنده ولایتك احوال عمومیهٔ زراعیه‌سنه دائر یازه‌جغمز مقاله‌نك دهااطرافلی معلوماتی شامل بولنمسنه غیرت ایده‌جکز .

∴

زراعتك اساسی طوپراغی ایشله‌مك‌در ، تأسف اولنورکه اناطولی‌نك پك چوق طرفلرنده اولدیغی کبی بو ولایتك‌ده همان هر نقطه‌سنده طوپراغی سوروب ایشله‌مکه لایقیله اهمیت ویرلمه‌مکده‌در . کچن سنه‌نك سالنامه‌سنده « ... ولایت اراضی‌سنك فوق العاده بر قوهٔ انباتیه‌یه مالك اولمادیغی معلومدر . بوکا اراضی‌نك همان عمومیتله طاغلق اولمسندن طولایی یاغمور صولرینك بار ویاماجلر اوزرنده‌کی زلالرك اینجه و منبت طوپراقلرینی سوروب دره‌لره و چقور یرلره ایندیردیکندن قوهٔ انباتیه‌نك کوندن کونه آزالدیغی ، طوپراقلرك لایقیله سوریلوب ایشلنه‌مدیکی ، حاصلاتك هر سنه طوپراقدن آلدیغی مواد مغذیه و منبته‌نك اعاده‌سی ایچون اراضی‌یه عادی کوبره بیله ویرلمدیکی علاوه ایده‌جك اولور ایسه‌کز پك چوق یرلرده اولدیغی کبی بورالرده‌ده زراعت عادیه‌نك پك آز براستفاده تأمین ایتمسنده‌کی اسبابی درحال آکلارسکز » دیمش ایدك . ایشته بوراده‌کی مطالعات و وصایامزه اساس اوله‌جق شیلر همان بونلردن عبارت کبی‌در . فی الحقیقه ، زراعتده اراضی‌نك تشکلات ژه‌اولوژیه‌سنك پك بیوك تأثیری اولدیغندن ولایتك همان هر نقطه‌سنده کوزه چارپان صخور وطبقات احجارك دها قوتلی ومنبت طوپراقلروجوده کتیره‌میه‌جکنده شبهه یوقدر . بو نقایص طبیعیه‌یه طوپراغی لایقیله سوروب ایشله‌مامك ، عادی کوبره بیله ویرمه‌مك ، زراعتك الك ابتدائی و بسیط اصوللرینه وارنجیه قدر هر شیدن غافل بولنمق کبی اسباب مهمه‌ده علاوه ایدلدیکی صورتده زراعتك ناصل بر حالده بولندیغی و نه درجه‌یه قدر مادی استفاده‌لر تأمین ایده‌بیلدیکی آکلامق قولایلشیر .

بوقاریده ، زراعتك اساسی طوپراغی ایشله‌مكدر دیمش ایدك ، فی الحقیقه ، بر تارلا بر كره سوریلوب ایشلنه‌جك اولور ایسه اوكا یاری یاری‌یه كوبره ویرمش كبی فائده‌لی اوله‌جغی چفتجیلر آره‌سنده ضرب مثل حكمنی آلمش طوغرو بر سوزدر . طوپراغی ایشله‌مك مضر و فائده‌سز اوتلری ازاله ایتمك ، طوپراغی یومشادوب كوكلرك دها درینلره طوغرو اوزایوب كیتمسنی تأمین ایلمك و ممكن اولدیغی قدر فضله رطوبت صاقلامق كبی اساسلی و پك مهم برچوق مقصدلره مستنددر. طوپراق سوریلوب بللندیكی و آلتی اوسته كتیرلدیكی زمان آره‌سنده مسامات نامی ویریلان بر چوق بوشلقلر حصوله كلیر و بوسایه‌ده مركبات حكمیه و كیمیائیه‌سی و خصوصیله وظیفه‌لری طوپراغه « آزوت » دینیلان اك فائده‌لی بر عنصری ویرمكدن عبارت اولان باقته‌ریلرله (خرده بینی بر طاقم حیوانات دیمكدر) كوكلرك تنفسی و تخمرلك نشر و نماسیله برابر اوزرنده هوانك تأثیراتی تسهیل ایدلمش اولور .

طوپراغك رطوبتنی محافظه ایتمك ایچون اك ایی بر چاره اونی سوروب ایشله‌مكدر . سرت بر طوپراقده یاغمور صولری آلت طبقه‌لره طوغرو پك مشكلاتله سوزیلور ، حال بوكه كوزلجه ایشله‌نن بر تارلاده نباتات و مزروعاته پك زیاده فائده ویرن یاغمور صولری طوپراغك آلت طبقه‌لرینه قولایجه نفوذ ایده‌بیلدیكی كبی آلات زراعیه ایله دفعاتله سوریلوب قارشدیرلمش اولان سطح مزروعنده بولنان هواده صاقلادیغی حرارتدن طولایی اقلیمك تحولات شدیده و مضره‌سندن مزروعاتی محافظه ایدر .

هركس بیلیركه بر تخم طوپراقدن چیقمق و صوكره بیویوب ادراك ایتمك ایچون بتون صفحات تكون و تكملنده‌كی آثار و حادثات حیاتیه‌یی تأمین و تسهیل ایده‌جك بر یرده یعنی كوزلجه ایشلنمش و كوبره‌لنمش بر طوپراقده بولنمسی لازمدر : چونكه تخملر كلیشی كوزل بر صورتده شوراده بوراده طاغیلمش اولسه یا كوكلرك انتشارینه قابلیتی اولمیان سرت بر یره دوشوب چورور و یا تارلایی اشغال ایدن بر طاقم نباتات مضره آره‌سنده قالیركه بو صورتده‌ده طوپراقده‌كی مواد مغذیه‌یی كوكلریله آلمق ایچون او مضر اوتلرك رقابتنه معروض قاله‌جقندن لایقیله نشو و نما بوله‌ماز . بالعكس بو تخم بر اورمانك آغاجدن عاری بر یرنده ، طوپراغی اورتن و یاپراقلرك چوریمسندن حاصل اولان بر كوبره طبقه‌سنك اوزرینه تصادف

ایتمش اولسه ، صالیویردیکی کوك طوپراغك ایچریسنه صوقیلوب همان اوراجقده کاله ایرر ، اطرافنده‌کی آغاجلر انسجه‌سنك تشکلی ایچون محتاج اولدیغی ضیا و الکتریقك کندیسنه قدر واصل اولمسنه مانع اولمازسه بتون صفحات تکمالی ادراك ایدر . فقط بویله کلیشی کوزل بر صورتده آتیلان تخملر کاله ایرمك ایچون بر چوق موانع طبیعیه‌یه تصادف ایتدکدن بشقه چوق دفعه چیملنمکه بیله قابلیتی قالماز و یا دوشدیکی یرده محو اولور ، شو حالده چوغالمسنی ایسته‌دیکمز تخملری « چونکه زراعتدن مقصد آزی چوغالتمقدر » بوکبی تهلکه‌لره معروض براقامق و اسباب نشوونماسنی تأمین ایلمك لازم کلیرکه شمدی بو مهم مقصدك ناصل الده ایدیله بیلدیکنی آکلاده‌جغز :

بر تخم انتاش ایده‌بیلمك ایچون رطوبت وحرارتدن بشقه هوانك مولدالحموضه‌سنه محتاج اولدیغی کبی تمامیله ادراك ایتمسی‌ده ضیا ، حرارت و الکتریق کبی مؤثرات جویه‌یه و بالخاصه أکیلدیکی یرده اونی ترکیب ایدن مواد و عناصرك موجودیتنه وابسته‌در . بو شرائطی حائز اولان ترلایه تخم آتیلدقدن صوکره اوزری طبیعته تقلیداً یومشادلمش طوپراق ایله اورتیلور ، بو سایه‌ده طوپراغك رطوبتی ، شمسك تأثیر حرارتیله وقوعه کلان تبخیراتی ، حرارتی و مساماتی آره‌سنده‌کی هوانك طبیعت و مرکباتی حقنده‌کی معلوماتمزه استناداً ، بو تخملرك بشقه بر عارضه‌یه اوغرامدیغی حالده کوزلجه ادراکنه مقتضی شرائطی بولمش اولدیغندن امین اوله‌بیلیرز .

تخم چیملندکدن صوکره صاپی وجوده کتیرن اوجی ضیایه معروض قالمق و هوانك بعض عناصرینی آلمق اوزره طوپراقدن یوکسلدیکی کبی کوکی‌ده طوپراغك ایچنه طوغرو صوقیلوب بوراده دوام حیات و تکملی ایچون محتاج اولدیغی مواد مغذیه‌یی آرارکه بو ایکی شیئك سهولتله وجوده کلمسی طوپراغك لایقیله ایشله‌نوب یومشادلمش اولمسنه و کوکلرك مص ایده‌جکی مواد غذائیه‌نك یالکز أکیلان تخملره انحصاری مقصدیله مضر اوتلرك آیقلانمسنه و دیکر طرفدن طوپراقدن یوکسلان دال و صاپلرك قولایجه اوزامسنه وهوادن اله‌جغی عناصرك سهولتله انسجه‌سنه داخل اوله‌بیلمك اوزره نباتاتك آچیق یرده شمسك ضیا و حرارتنه معروض بولنمسنه متوقفدر .

طوپراق ، نباتاتك محتاج اولدیغی صویك بر خزینه‌سی حکمنده‌در ، فقط بو صویك

مقداری طوپراغك قابلیت انتفاذی درجه‌سندن زیاده اولور ایسه کوکلرك اطرافنده طوپلانان ویر آز صو کره مولد الحموضه‌سنی ضایع ایدن فضله صولر کوکلرك چوریمسنه خدمت ایدر. فقط طوپراغك سطحی شمسك تأثیر حرارتیله قوریدیغی زمان صویه اولان احتیاج درحال کندینی کوسترر، بوحالده طوپراغك رطوبتی معتدل بردرجه‌ده بولندیرمق ایچون ترلالری ممکن اولدیغی قدر درین سورمك ویومشاتمق لازمدرکه بو سایه‌ده یاغمور صولری اطرافه متساویاً نفوذ ایدر و اکیلان تخملره مضرت ویره‌جك درجه‌ده بر یرده طوپلانوب قالماز.

بعض نباتاتك کووده‌لری طوپراقله اورتیلور ویا اطرافلرینه کومه حالنده طوپراق ییغیلیرکه (پتاتز کبی) بوده اونلری صوغوغك تأثیرات مضره‌سندن محافظه ویا طوپراغك رطوبتی تبخردن منع ایتمك کبی برطاقم مقصدلره مستنددر. بو عملیاتك، طوپراقله اورتیلان یرلرده عارضی اوله‌رق کوك حصوله کتیرمك ویاخود بو یولده طوپراقله قپاندیریلان دالالر اوزرنده دانه باغلاتمق کبی فائده‌لری‌ده واردر.

ایشته زراعت دینلدیکی زمان طوپراغی یومشاتمق، قیرزی‌یه (کیریزمه) یایمق، نباتاتك بوغازلرینی طولدیرمق، مضر اوتلری آییقلامق کبی عملیات مختلفه خاطره کلیرکه بز بوراده بونلردن صیره‌سیله بحث ایده‌جکز:

*

بر ترلایی سورمك ویا بار و یاماجلردن متشکل طاغلق یرلرده یاپیلدیغی وجهله بل وچپا کبی آلات مختلفه ایله ایشلمك اوراده اکیله‌جك نباتاتك لایقیله ادراك ایتمسی ایچون مقتضی اولان شرائطی احضار ایلمك یولنده مهم بر مقصده مبنیدر.

بو مقصدده بر وجه آتی خلاصه اولنه بیلیر:

طوپراغك، ممکن اولدیغی قدر بیوك بر قسمنی تأثیرات هوائیه‌یه معروض بولندیرمق،

کوکلرك سهولتله اوزایوب یایلمسی ایچون طوپراغی یومشاتمق،

کوکلر صو ایچریسنده قالوب چوریمه‌مك ایچون یاغمور صولرینك ممکن اولدیغی قدر چوق بر مسافه‌یه انتشار ایتمسی و بو سایه‌ده شمسك تأثیر حرارتیله صولر پك چابوق تبخر ایده‌میوب طوپراقده مزروعاتك نشوونماسنه کفایت ایلیه‌جك درجه‌ده رطوبت بولنمسی،

مضر اوتلرك امحاسی،

كوبره‌لرك ، طوپراغك مركبات حكميه‌سنى أيلشديرن موادك و نخملرك صاچيلمسى ؛ و الك نهايت آلات زراعيه‌نك يتيشه بيلديكى درينلكده ، طوپراقده موجود عناصر و مواد مغذيه‌نك كوكلر واسطه‌سيله امتصاص ايدلمسى ايچون بر چوق افعال كيمياييه‌يه باعث اولان عمليات زراعيه‌در .

بو صايديغمز شيلر متنوع آلتلرله مكرراً و متوالياً ياپيلان سورمه و يابللامه ، طيرميقلامه ، سوركولمه ، بوغاز طولديرمه ، چاپه و اوت آله كبى عمليات سايه‌سنده وجوده كلير .

***

جانيك سنجاغنك بر چوق يرلريله كموشخانه‌نك شيران و كلكيت طرفلرى كبى كنيش بر مقياسده زراعته و هردرلو آلات و ادواتك استعمالنه مساعد اولان يرلر استثنا ايديله‌جك اولور ايسه ولايتك مركز سنجاغنده‌كى قضالرده و لازستان سنجاغيله بالخاصه مركز ولايتك جوارنده اراضى‌نك پك زياده عارضه‌لى اولمسندن طولايى بتون ترلالرك بل ايله ايشلنمسى عادت حكمنه كيرمشدر . حال بوكه عمليات زراعيه‌نك بوطرزى باغچوانلقده ، باغچه‌لقده و محدود برزراعتده جارى اولملق لازمدر . احتمال كه بو جوارلرده زراعت ايشلرينه يرايه‌جق قوتلى اوكوزلر بولنه‌مامسى ترلالرك بل ايله ايشلنمسنه لزوم كوسترمكده‌در . أل ايله ياپيلان ايشلر پك آغير و مصرفلى اولديغى كبى صبان و پوللوقلرله ياپيلان عمليات زراعيه قدر مقصده خدمت ايده‌مز . بل ايله ياپيلان بر ايشك أيى اولمسى ايچون طوپراغك ممكن اولديغى قدر كنيش قالديرلمسنه و تزكلرك آلتى اوستنه كلمسنه دقت ايتمك لازمدر . ترلالرك بل ايله ايشلنديكنى و خصوصيله اكثريا ياپلديغى كبى اوچ دورت كشى بر آرايه كلوبده بيللرينى مشتركاً قوللاندقلرى و يكرمى بش اوتوز سانتيمترو درينلكنده قوجه قوجه تزكلر چيقاردقلرينى كورديكمز زمان بو عملياتك عادتا « برابان » پوللوقلرينك ياپديغى ايشدن پك كيريده قالمه‌جغنه حكم ويرمش ايدك .

توتون زراعتى ايچون بوقدر مشقتلى بر ايشك لزومنه قائل اولسه‌ق بيله آرپه ، بغداى كبى قيشلق حبوبات ايله يازلق اوله‌رق أكيلان بعض مزروعاتده ترلالرك بو درجه‌ده كلفت و مصرفله ايشلنمسنى مناسب كوره‌مز . فى الحقيقه بلجيلره ويريلان اجرت

بالنسبه اهون اولدیغندن بو کلفتلی اصولک دوامنه بونکده پك بیوك دخلی واردر . زراعت عادیه ایچون صیرتلر و یاماجلر اوزنده ایشلیه‌جك کبی برچوق صبانلر یاپلمشدر که بونلردن برینك رسمنی بورایه درج ایدییورز .

بچاغی ایکی طرفه دونن و عارضه‌لی یرلرده قوللانیلان عادی صبان

میللی صرتلر اوزرنده‌کی ترلالری بو میله عمود اوله‌رق سورمك لازمدر . رسمنی شوراده کوستردیکمز صبانك بچاغی هیئتیله ایکی طرفه دوندیریله بیلدیکندن بونکله طوپراق دائما بر جهته طوغرو چوریله بیلیر . ولایتك برچوق یرلرنده بودونر صبانلردن پك چوق استفاده ایدیله جکنده شبهه‌من یوقدر . کوبلولرك اسکیدن بری قوللاندقلری صبانلر یالکز ترلانك یوزینی تارایوب طوپراغك آلتی اوستنه کتیرمز و کچدیکی یردن چیقاردیغی طوپراغی‌ده ایکی طرفه دوپرر ، حالبوکه بز یوقاریده بر ترلانك ناصل ایشلنمك لازم کله‌جکنی تعریف ایتمش اولدیغمزدن اوسوزلری برکره اوقویان بر آدم بوقره صبانلرك عملیات زراعیه‌ده نه‌قدر آز براستفاده تأمین ایده‌بیله‌جکنی آکلامقده مشکلات چکمز . استانبول جوارنده وبالخاصه آیدین و اطنه ولایتلرنده هرسنه آوروپادن برچوق آلات زراعیه جلب ایدلدیکی و بو آره‌ده بزم بحث ایتمك ایسته‌دیکمز صبانلردن‌ده برخیلی کتیرلدیکنی کوریورز . بر ایکی سنه‌دن‌بری ارضروم جوارنده‌ده بو آلات جدیده‌نك (بزجه استعمالی دهاپك یکی دیمك ایسته یورز) تجربه ایدلدیکی وحاصل اولان موفقیت اوزرینه اوتوز بش قرق سانتیمترو درینلکنه کیدن بیوك پوللوقلردن کتیرلدیکنی خبر آلیورز . صامسونده‌ده متصرف بك افندی حضرتلری کندی طرفلرندن یاپدقلری برنمونه چفتلکنده بو آلات زراعیه‌نك همان هر برندن برنمونه بولندیرمقده‌درلر . بزم ولایتمز خلقنك‌ده بوکوزل آلاتك فائده‌سنی تقدیر ایتملرینی پك زیاده آرزو ایدرز . بوکون صرف زراعی اولان مملکتلرده هرنوع عملیات بخار و الکتریق قوتلریله یاپلمقده‌در ، بزم توصیه ایتدیکمز شیلر ایسه شمدیلك ناقابل اجرا اولان عملیاته دکل بلکه ترلالرك صبانله جر اولنان آلات بسیطهٔ زراعیه ایله سورولمسی کبی هر وقت یاپیله بیله‌جك ایشلره منحصردر .

اناطولیده پك اسكی زمانلردن بری قوللانیلان قره‌صبانلرك [۱] یرنده استعمالنی آرزو ایتدیكمز پوللوقلردن برینك رسمنی بورایه درج ایدییورز: بونلر قره‌صبانلر كبی برچفت اوكوزو یا بیكیرایله قوللانیلیر. بو پوللوقلر عادی صبانلر كبی طوپراغی ایكی طرفه آییرمایوب آلتنی اوستنه كتیردیكندن واون بش یكرمی سانتیمترو درینلكنه قدر كیتدیكندن زراعت میخانیكیه و معقوله‌نك بتون اوصافنی جامعدر.

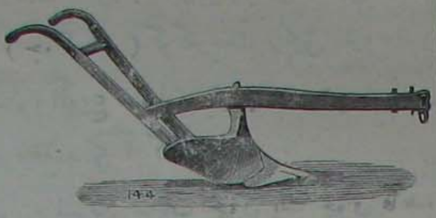

(اولیور پوللوغی)

طوپراغك درین سوریلوب ایشلنمسی حاصلاتك تزایدینه خدمت ایده‌جكندن هردرلو عملیات زراعیه‌ده بونك خاطردن چیقارلمامسی لازمدر. زراعت واسعه‌ده، بری برینه پك صیق دیكیلان نباتات كوكلریله طوپراغك الك درین طبقه‌لرینه قدر صوقلمق ایستر، طوپراق نه‌قدر درین سورلمش و یومشادلمش اولورایسه كوكلرك قوتانوب اوزامسی سایه‌سنده نباتاتك ده كسب قوت ایده‌جكنده شبهه یوقدر. بالعكس طوپراغك یالكز یوزی ایشلنمش و یومشادلمش اولورایسه كوكلر ده درینه كیده‌میه‌جكندن نباتات‌ده قوتسز و جلیز قالور. حتی بومقصدی تأمین ایتمك و طوپراغك تأثیرات هوائیه‌یه معروض بولنمیان آلت طبقه‌لرینی یردن یره یوزینه چیقارمیه‌جق صورتده آلات زراعیه‌نك واصل اوله‌مدیغی درینلكده‌كی طوپراغی یومشاتمق ایچون برنوع صبانلر ایجاد اولنمشدر.

طوپراغك یومشادیلان سطحی نه‌قدر درین اولورایسه نباتات رطوبت و قوراقلقدن اوقدر آز ضرر كورور، زیرا یاغمور صولری درین سوریلوب یومشادلمش اولان بر طوپراقده دها زیاده طوپلانه جغی كبی بویله درینجه یومشادیلان بر طوپراق پك چابوق مشبوع حالنه كلمدیكندن كوكلر فضله بر رطوبتك تأثیریله بوزیلوب چوریمز.

بودرینلك طوپراقلرك طرز تشكلنه و زرع اولنه‌جق نباتاتك جنسنه كوره دائما تحول

[۱] زلایه آتیلان تخملری قپاتمق وآكیز بوزمه یعنی آرپه و بغدای كبی حبوبات بیچلدكدن صوكره زلانك بش اون سانتیمترو درینلكنده سورولمسی دیمك اولان یاز عملیاتنده و خفیف طوپراقلرده و بوكا مماثل بعض ایشلرده قره صبانلر پك كوزل ایشه یرار.

ایدر . علی العموم نباتاتك كوكلری برزمانه‌یه تصادف ایتمدیكی حالده ظن و تخمیندن پك چوق درینه كیتدیكی محققدر . ارباب تدقیقدن برذات ، كوزلجه سوریلوب ایشلنمش اولان برطوپراقده پثاتز كوكلرینك ١٠٨٠ و پانجار (چوكوندر) كوكلرینك بربچق متروبه قدر كیتدیكنی كورمشدر . ینه بویولده یاپیلان تجاربدن ، انواع حبوبات ایله نباتات دهنیه وصنعی چاپراوتلری كوكلرینك بربچق مترودن زیاده درینه ایندیكی آكلاشلمشدر .

بوحالده طوپراغك درین ایشله‌نوب سورولمسندن نباتات ایچون پك چوق فائده كوریله‌جكنده و حاصلاتك بوسایه‌ده آرته‌جغنده شبهه یوقدر . طوپراغك بوقدر درین سورلمسی پك چوق مصرفه محتاجدر ؛ بركت ویرسون كه طوپراغك اوطوروب صیقشمسی پك بطائتله حصوله كلور . حتی بزم بوطرفلرده هر اوچ سنه‌ده بردفعه تارلالرك قیرزی‌یه (كیرزمه) یاپلدیغنی هركس بیلیر . طوپراغك اوطورمسی‌ده ثقلت ذاتیه‌سندن ، یاغمورلردن و كزنمه‌دن ایلری كلمكده‌در .

بتون نباتاتك كوكلری عینی درینلكه كیتمدیكندن طوپراغی‌ده هر وقت بردرینلكده ایشلمك لازم كلمز : مثلا بقله ، فصولیه و بزلیه كبی فصیلهٔ بقلیه‌یه منسوب اولان نباتاتك كوكلری بالنسبه دها درینه كیتدیكی حالده علی العموم حبوباتك كوكلری دها یوزده قالور . حیواناته یدیرلمك اوزره اكیلان پانجار و امثالی نباتات ایله پثاتز دها درین برطوپراقده یتیشیر ؛ بونلردن ایی حاصلات آلمق ایچون طوپراغی اللی سانتیمترو درینلكنه قدر ایشلمك و یومشاتمق لازم كلدیكی حالده حبوباته مخصوص اولان عملیات زراعیه‌نك یكرمیدن یكرمی بش سانتیمترو درینلكه قدر كیتمسی كافیدر .

زراعت عادیه‌ده طوپراغك بر قاچ سنه‌ده بر دفعه درین سورلمسی لازمدر ؛ بونكله هنوز بزم طرفلرده مجهول اولان زراعت متناوبه اصولی آره‌سنده بیوك برمناسبت واردر : مثلا طوپراغك درین سوریله‌جكی سنه بقله كبی چاپالنمغه محتاج اولان بر نباتك اكیله‌جكی زمانه تصادف ایتدیریله‌بیلیر .

بر طوپراغك نه‌قدر درین سوریله‌بیله‌جكی قسم سطحیسی ایله آلت طبقه‌سنك حال و طبیعتندن آكلاشیله‌بیلیر : مثلا آلات زراعیه ایله ایشلنمكده اولان قسم سطحیسی یالكز یكرمی بش سانتیمترو درینلكنده بولنوب آلتی زراعته الویرشلی اولمیان بر طوپراق بوندن

دها درین ایشلنه‌مز ؛ شاید صولرك جریانی تسهیل ایچون آلت طبقه‌لرینی یومشاتمق لازم کلیرسه ، یوقاریده سویله‌دیکمز کبی بو عملیاتده بو مقصده کوره اختراع ایدلمش اولان آلات مخصوصه ایله یاپیلیر و بویله فنا طوپراقلرك یوزه چیقمامسنه دقت ایدیلیر . بالعکس تولانك آلت طبقه‌لری دها ایی بر طوپراقدن تشکل ایتدیکی و بونك یوزده‌کی طوپراقله قارشدیرلمسندن اراضی‌نك اصلاح ایدیله‌جکی آکلاشیلیرسه او زمان تولایی دها درین سورمکده پك چوق فائده واردر . فقط آلتدن چیقان خام طوپراغك بر سنه اولسون تأثیرات هوائیه‌یه معروض براقلمسی لازمدر .

•••

تولالرك سورلمه عملیاتی درین سورمه و کیریزمه ، عادی سورمه ، خفیف سورمه و آکیز بوزمه ناملریله اوچ قسمه آییره بیلیرز .

بو طرفلرده قیرزی‌یه تعبیر اولنان و هر اوچ و یا درت سنه‌ده بر کره منتظماً یاپیلان کیریزمه عملیاتی ایکی یولده یاپیله بیلیر : برنجی طرزی ، طوپراغك درنجه قازلمسی و آلتی اوستنه کتیرلمسیدر . کیریزمه‌نك دیکر طرزنده طوپراغك آلتی اوستنه چیقارلمایوب یالکز یومشادیلوب یرنده براقیلیر . طوپراقلرك قوهٔ انباتیه‌سنی آرتیرمق ایچون کیریزمه‌دن نه‌قدر فائده کوریله‌جکنی آکلاتمغه لزوم یوقدر . بتون تولالری قاپلامش اولان آیریقدن (آوروش کوکی) ، کوکلری پك درینلره کیدن مضر اوتلردن قورتارمق ایچون کیریزمه‌دن دها ایی بر چاره یوقدر . باغ و میوه آغاجلری دیکیله‌جکی زمان ایسه کیریزمه‌نك یاپلمسی مجبوریدر .

کیریزمه یاپیله‌جغی زمان بر قاچ شیئی دوشونمك لازمدر : اك اول طوپراغك آلتنی اوستنه چیقارمقده و بری برینه قارشدیرمقده بر محذور اولوب اولمادیغنی ایوجه آکلاملیدر . برده کیریزمه ایچون نه‌قدر مصرف کیده‌جکنی و بوکا مقابل حاصلاتدن نه‌درجه‌ده فضله استفاده اولنه‌جغنی حساب ایتملیدر . مع‌مافیه طربزون و جوارنده‌کی کویلرده اولدیغی کبی تولالردن هر سنه آز چوق بر حاصلات آلمق هر اوچ و یا درت سنه‌ده بر کره طوپراغك کیریزمه

یاپلمسنه متوقف بولندیغندن آرتق بو طرفلرده پك بیوك اهمیتی اولان بو عملیاتك اجراسنده حساب و زرده، محل یوقدر .

بزم بورالرده کیریزمه‌لر چپا ، قازمه و بل کبی آلات بسیطه ایله یاپلدیغندن دائما مصرفلی و آغر بر ایش حکمنده‌در .

آوروپاده کیریزمه یاپمق و طوپراغی آز و چوق درین سورمك ایچون متعدد پوللوقلر ایجاد ایدلدیکی و بو پوللوقلر حیوانات ایله جر اولندیغی جهتله کیریزمه بالنسبه دها آز مصرفله یاپلمقده‌در . ولایتك جانبك و کموشخانه طرفلرنده بو پوللوقلردن پك کوزل استفاده ایدیله‌جکنده شبهه اولمادیغی کبی طربزونك بعض جوار کویلرنده دخی بو کبی بیوك آلاتك استعمالی امکانسز دکلدر . ارضروم جوارنده ، روم ایلی‌یه مخصوص اولان آغاجدن معمول تکرلکلی بیوك پوللوقلره یقین بر پوللوقله طوپراغك خیلی درین سوریله بیلدیکنی کورمش ایدك ، بزم بورایه رسمنی درج ایتدیکمز کیریزمه پوللوقلری دها ایی ایش کورور و قولاغی طوپراغك آلتنی اوستنه چیقاردیغندن بونلرله یاپیلان ایشلر کیریزمه یاپمقده‌کی مقصدی دها زیاده تأمین ایدر .

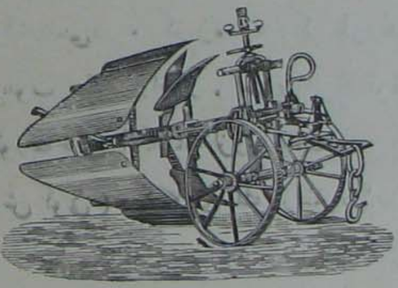

(چفته برابان کیریزمه پوللوغی)

بو پوللوقله قرق قرق بش سانتیمترو درینلکنه قدر کیریزمه یاپیله بیلیر . اسکی (بونته) پوللوقلرینك اصلاح ایدلمش بر شکلی اولان و تك قولاقلی پوللوقلره نسبتله دها قولای ایشله‌ین (روت ساق) پوللوقلری‌ده ٥٠ سانتیمترو درینلکنه قدر کیدرکه زراعت عادیه و معتاده ده بو درینلك حد نهایه اعتبار اولنور .

چوق دفعه اوتوز سانتیمترو درینلکنده کیریزمه یاپمقدن صوکره طوپراغك بورادن آشاغیسنی یالکز یومشادوب برنده براقمق کفایت ایدر . بونك ایچون « آرایجی » دینیلان (دونبال) پوللوقلری قوللانلدیغی حالده طوپراغی تدریجی اوله‌رق ٥٠ سانتیمترو درینلکنه قدر یومشاتمق ممکندر . مثلا ، بیوك بر پوللوق ایله ٣٠ سانتیمترو درینلکنه قدر سوردکدن

صوكره دونبالك « آرابجی » پوللوغیله‌ده ایلك آچیلان چیزینك آلتندن اعتباراً ٢٠ سانتیمترو درینلکنه قدر طوپراق یومشادیلیر . بعض احوالده دخی طوپراغك آلتی تدریجاً اوسته چیقاریلیر . بوندن مقصدده آلتدن چیقان و زراعته پك چوق آلویرشلی اولمیان طوپراغی تأثیرات هوائیه‌یه معروض بولندیرمق و بو عملیاتی تولانك بتون بتون بوش قالمسنه سببیت ویرلیه‌جك صورتده تدریجاً وجوده کتیرمك فکرندن عبارتدر .

⁂

زراعت عادیه‌ده معتاد اولان درینلکدن دها زیاده کیتمه‌ین عملیات زراعیه‌یه عادی سورمه تعبیر اولنور . شوقدرکه بو درینلك اراضی‌نك طبیعتنه ، مزروعاتك جنسنه و اعتیادات قدیمه‌یه کوره هر یرده عینی درجه‌ده دکلدر .

کیریزمه ایله عادی سورمه آره‌سنده‌کی فرق شوندن عبارتدر : کیریزمه اوزون و متوالی فاصله‌لرله یاپیلان عملیات زراعیه‌در . عادی سورمه ایسه هر سنه یاپلمق لازم کلان و اك زیاده یکرمی بش اوتوز سانتیمترو درینلکه قدر کیدن عملیاتدر .

طوپراغك آلت طبقه‌سی ترکیبات حکمیه و کیمیائیه‌سی نقطهٔ نظرندن اوست طبقه‌سنه نسبتله دها أیی اولدیغی وهر ایکی قسمك بری برینه قارشدیرلمسی تولانك قوتنی آرتیره‌جغی تمامیله آکلاشلمدقجه عادی سورمه عملیاتنك دها درینه کوتورلمسی جائز دکلدر . ذاتاً بو صورتده‌ده یوزه چیقاریلان طوپراغك درینلکی نه‌قدر آز اولور ایسه اولسون تدریجی بر کیریزمه یاپلمش اوله‌جغنده شبهه یوقدر .

بوندن بشقه أکیله‌جك حبوبات ونباتاتك کوکلری نه قدر درینه کیتدیکی بیلنمك و طوپراغی اوکاکوره درین سوروب یومشاتمق لازمدر . مثلا پتاتز و پانجار (چوکوندر) کبی یولاف‌ده درنجه سورولمش و هنوز اوطورمامش اولان طوپراقلری سور ، بالعکس بغدای اوجه سوریلوب یومشادلمش یعنی کوزلجه تطاس (هرك) ایدلمش و زرعدن اول بر دفعه یوزندن قالدیرلمش اولان طوپراقلرده دها أیی یتیشیر . برده تولا هر قاچ دفعه تطاس ایدیله‌جك ایسه هر دفعه‌سنده درینلکی آرتیرمق ویا آزالتمق لازمدر : مثلا بغدای زراعتنده اولدیغی کبی تولا یالکز اوچ دفعه تطاس ایدلمکله براقیله‌جق ایسه ، قیشدن اول ایلك دفعه

سوریله جکی زمان پوللوغك بر آز درین کیتمسنه اعتنا اولنور ؛ دیکر دفعه‌لرنده دها سطحی سورولمکده بأس یوقدر . ینه عادی سورمه‌ده پوللوغك کیده‌جکی درینلك مقصده کوره دکیشیر : مثلا کوکلری درینه کیدن بر نبات ایچون ترلایی کوبره‌لمك لازم کلدیکی حالده طوپراغی درین سورمك ضروری اولور .

عادی سورمه ایچون بر چوق پوللوقلر (١) اختراع اولنمشدر ؛ بز بونلردن اك زیاده سهولتله قوللانیلان و مقصده تمامیله موافق اولان بر دانه‌سنك رسمنی (اولیور پوللوغی) بوقاریده کوسترمش ایدك .

⁂

سكزدن اون سانتیمترو درینلکنه قدر کیدن عملیات زراعیه‌یه خفیف ویاسطحی سورمه تعبیر اولنورکه بو نوع ایشلر آکیز بوزمه‌ده ، مضر اوتلری چیقارمقده ، کوبره‌لری قارشدیرمقده ، تخم آتیله‌جق صیره‌ده نطاس ایدلمش اولان طوپراغی قالدیرمق و تخملری اورتمك کبی خصوصانده یاپیلیر . بزم بو طرفلرده خفیف سورمه‌یه تعلق ایدن ایشلر چاپالرله یاپلمقده‌در . فی‌الحقیقه آره‌لری پك صیق دیکیلان تتون ، فصولیه کبی نباتاتده بو چاپالرك کوزل ایش کوره‌جکنی هر کس بیلیر . بزم صاید یغمز عملیات ایسه بو کبی یرلرده دکل بلکه زراعت عادیه‌ده یاپیله‌جق ایشلره عائددر . بو ایشلری کورمك ایچون بر چوق آلات ایجاد اولنمشدرکه بو طرفلرده خفیف سورمه عملیاتی معلوم اولمادیغی کبی بونلره بکزر آلاتده مستعمل دکلدر . بو آلات آره‌سنده چپا ماکنه‌لری سهولت استعمالی و پك چوق ایش کورمسی نقطهٔ نظرندن اك برنجی موقعی اشغال ایتمکده‌در ؛ بو ماکنه‌لردن دها صوکره بحث ایده‌جکز .

⁂

دها یوقاریده آکیز بوزمه عملیاتنه دائر بر ایکی سوز سویلمش ایدك ؛ آکینلر بیچلدکدن

[١] عادی سورمه ایچون قوللانیلان و اك چوق یکرمی بش اوتوز سانتیمترو درینلکنه کیدن پوللوقلر اسکی قره صبانلرك اصلاح اولنمش بر شکلی اولدیغندن بونلره (صبان) دیمك و (پوللوق) تعبیرینی فرق اللی سانتیمترو درینلکنه کیدن آلات زراعیه‌یه ویرمك لازم کلیر ایکن قره صبانلرك یانده بونلره پوللوق نامی ویرلمش و بو صورت تسمیه‌ده هر طرفده تعمم ایتمش اولدیغندن بزده شو مقاله‌ده عینی تعبیراتی قوللاندق .

صوكره تارلايى همان سورمك ويا بللەمك لازمدر . صوڭ بهارده أكلميه جك اولان بر تارلايى بيله قيشدن اول ايشلمكده پك چوق فائده واردر : چونكه قيشدن اول ياپيلان عمليات طوپراغك ايشلنمش اولان قسمنى اوزون مدت تأثيرات هوائيه‌يه معروض بولنديره‌جغى كبى چيقان تزكلرده ياغمورلرك ، طوڭ و قيراغيلرك تأثيريله يومشايوب توز حالنه كلير ؛ حال بوكه بونتيجه‌يى ألده ايتمك ايچون تارلايى ايلك بهارده دفعاتله سورمك و ايشلمك لازم كله‌جكندن آره‌ده بر چوقده تصرف ايدلمش اولور . ياز موسمنده ياپيلان عملياته (قورولمه) تعبير اولنور . ولايتڭ كزوب طولاشديغمز يرلرنده تارلالرك ياز موسمنده سوريلوب ايشلنديكنه تصادف ايتمش اولديغمزى تخطر ايده‌ميورز . حتى مركز ولايت اولان طربزون شهرى جوارنده‌كى توتون تارلالرينڭ ايلك بهاردن اول ايشلنمديكنى كمال تأسفله كوريورز . بوموسمده بللەنان تارلالردن چيقان تزكلر كونشڭ تأثيريله قوريوب طاش حالنه كلديكندن (بونده طوپراغك مركباتنڭ‌ده دخلى واردر) صوكره بونلرى قيرمق و اوفالتمق ايچون چكيلان مشقتلرى كوروبده آجيمامق قابل دكلدر . حال بوكه توتون قيرلدقدن صوكره صاپلرى طوپلانيلوب ياقيلسه و حاصل اولان كول تارلايه صاچيلوب [١] طوپراق ، بورادە عادت اولديغى اوزره ولو بر دفعه اولسون كوزلجه بللەنوب تأثيرات هوائيه‌يه ترك ايدلسه چيقان تزكلر بتون قيش موسمنده أريوب يومشايه‌جغندن ايلك بهارده بوزدن بر چپا وورمق كفايت ايدر و بوقدر اوغراشمغه لزوم قالمازدى . ديكر طرفدن‌ده تارلالرك قيش موسمنده ايشلنمسى زراعتڭ قوانين عموميه‌سنه دها زياده موافقدر .

هانكى نوع زراعتده اولور ايسه اولسون طوپراغك بر دفعه ايشلنمسى كافى دكلدر . بر چوق ارباب تدقيقك افاده‌لرينه كوره طوپراغى درت مختلف موسمده برر دفعه ايشلمك لازمدر . فقط هر موسمده طوپراغك رطوبت و يا يبوستى بوكبى ايشلره مساعد اولەماز .

[١] توتونلر قيرلدقدن صوكره صاپلر بنڭ اوزون برمدت تارلاده براقلمسنده بر معنا ويره‌ميورز . بو صاپلرك لزومسز برەطوپراقدن نەقدر مواد مغذيه آلديغى بيلنسه ايدى تارلالره لايقيله كوره بيله ويرلميان برمملكتده بونلرك اولسون وقتيله قوپارلمسنه اعتنا ايديلير و بوندن صوكره قاصوليه ومصر ديكمك كبى پك فنا بر عادتدن‌ده صرف نظر اولنوردى . مع‌مافيه بوكبى اعتيادات تنقيد ايدلديكى صيره‌ده اراضينڭ محدوديتى‌ده خاطردن چيقارلماملیدر .

برطوپراغك سوريلوب ايشلنمكه قابليتی اولديغی زمانی أك عادی بر تجربه ايله بيليرز. خفيف طوپراقلرده قوراقلغك تأثيری پك محدود اولديغندن سوركلی ياغمورلردن و طوكلردن بشقه زمانلرده تارلالرك ايشلنمسی قابلدر. فقط قوتلی يرلرده طوپراق رطوبتدن چامور حالنه كلوب قوللانيله‌جق آلاته ياپيشه‌جغندن بويله يرلرده پك چوق مشكلاته معروض قالنه‌جغی دركاردر: بعض طوپراق انسانك وياحيوانك آياقلری آلتنده صيقيشوب قالير وچيقان تزكلر برايكی كون كونشده طورنجه عادتا طاش حالنی آلير. بوكبی يرلرده تعقيب اولنه‌جق قاعده قيش عملياتندن صرف نظرله تارلالری صوك بهارك بدايتنده وايلك بهارك صوكلرنده ايشلمكدن عبارت ايسه‌ده باشلغی متعاقب قوراقلق كنديني كوستره‌جك اولور ايسه اوزمانده دها بيوك مشكلاته قاتلانمق لازم كلير. حاصلی بويله قوتلی طوپراقلرده زراعتك أك آغير ايشی تارلالری ايشلمكدن عبارتدر.

برطوپراغك آز و ياچوق ايشلنمسی اونك طبيعتنه يعنی مركبات حكميه‌سنه و مضر اوتلرك مقدارينه و برسنه اولی أكيلمش اولان نباتاتك جنسنه، اوسنه ظرفنده أكيله‌جك نباتاته و هوانك احوال و شرائط عموميه‌سنه تابعدر. كيللی و آغير طوپراقلری لايقيله يومشاتمق ايچون دفعاتله سورمك و ايشلمك لازم كلديكی حالده قومسال و خفيف تارلالری اولكيلر قدر ايشلمك مجبوريتی يوقدر؛ بويله يرلرده وپك ياغمورلی اولميان برقيش موسمنده قيرآغی و طوكی كبی حادثات جويه‌نك تزكلرك يومشايوب اوفالمسنه پك بيوك ياردمی اوله‌جغندن، تارلايی بردفعه سوروب براقمق چوق وقت كافی كوريلور و ايلك بهارده دائما يومشاق برحالده بولنان تارلايه يوزدن برچاپا ووريله‌جق اولورسه بوندن صوكره تخمی آتمقدن بشقه ياپيله‌جق بر ايش قالماز.

زراعت عاديه و متخالفه‌ده، بتون نباتات ايچون طوپراغك عينی درجه‌ده ايشلنوب يومشادلمش اولمسی مشروط دكلدر. بعض نباتات پك درين سورلمش وايشلنمش طوپراقلرده نشو و نما بولديغی حالده ديكر بر چوقلری ده يوزدن سورلمش تارلالرده وقوتسز طوپراقلرده يتيشير؛ بوندن بشقه برسنه‌اول اوتارلايه أكيلمش اولان نباتاتك اوصاف خصوصيه‌سنی و بونك زرعندن اول تارلانك قاچ دفعه سوريلوب ايشلنمش اولديغنی ده دوشونمك لازمدر: چونكه برسنه‌اول ياپيلان عمليات زراعيه‌نك بوندن

برسنه صوكره ده تأثيری باقی اولديغنده شبهه يوقدر . مثلا . زراعت متناوبه [١] اصولنك جاری اولديغی بريرده و طوپراغك درين سوريلوب دفعاتله ايشلنمسنه لزوم كوسترن پتاتز ويا پانجار كبی بر محصولدن صوكره بغدای اكمك ايچون براكی عمليات كافی كورينور ؛ حال بوكه آكيزلردن يعنی برترلادن ارپه ويابغدای كبی بر محصول قالديرلدقدن صوكره بوطوپراقدن بشقه حاصلات آله بيلمك اونك اوچ درت دفعه لايقيله ايشلنمسنه ويا برسنه مدت نطاس حالنده براقلمسنه متوقفدر .

اراضی‌يی ايشلمكدن بر مقصدده مضر اوتلرك آيقلانمسی‌در ، بعض احوالده ترلالری شايان حيرت برصورتده قاپلايان بواوتلردن تميزلمك ايچون برچوق عمليات زراعيهٔ متعاقبه‌يه احتياج كورينور . زراعت متناوبه اصولی برچوق منافعی تأمين ايتدكدن بشقه بو مضر اوتلرك دها اساسلی برصورتده محوينده ده خدمت ايلر . بو بحث زراعتك اك مهم بر نظريه‌سنه اساس اولديغندن بونی آيری بر يرده تعريف ايده‌جكز .

°°°

بورايه قدر طوپراقلری ايشلمك و سورمك ايچون بيلنمك لازم كلان قواعد عموميه‌يی خلاصه ايتدك . بوندن صوكره صيره « ياريم سورمه » نامی ويريلان عمليات خفيفه‌يه كلدی . بو عمليات سورمه ايله طيرميقلمه كبی بری آغير و ديكری پك سطحی ايكی نوع عمليات

[١] زراعت متناوبه اصولندن دها اشاغيده بحث ايده‌جكز . فقط شوراده بر ايكی سوز سويلمكدن كندمزی منع ايده‌مدك : يالكز بزم ولايتزده دكل اناطولی و روم ايلينك همان هر نقطه‌سنده ، هر سنه بری بری اوزينه حاصلات آلنه‌ميان طوپراقلرده و خصوصيله بورجق ، مردمك ، سوسام و امثالی يازلق نباتات زرع اولنميان ترلالرده برسنه بغدای و يا آرپه زراعتنی متعاقب او ترلانك نطاس حالنده براقلمسی عمومی بر اعتياد اولديغنی هر كس بيلير . بو اعتيادده طوپراغك ينه حاصلات ويره‌بيلمك اوزره برسنه ديكلنديرلمسی فكرندن ايلری كلمكده‌در . فقط طوپراغك ديكلنديرلمسندن بحث ايتديكمز زمان ترلالری حاليله براقق و اوزرنده بيتن مضر اوتلری بيله آيقلامامق كبی فنا بر اصولی [بويله متروك براقيلان يرلره كن ديرلر] تخطر ايلديكمزه احتمال ويرلمه‌مليدر . بز نطاس و هرك كبی نامله ياد اولنان و طوپراغك برقاچ دفعه سوريلوب ايشلنمسی ديمك اولان بو اصولك ده عليهنده‌يز . چونكه زراعت جديده (اكر بو تعبير جائزايسه) طوپراقلرك حاليله براقلمسی حاصلاتك آلوب قالديرديغی مواد مغذيه و عناصر انباتيه‌نك اعاده‌سنی تأمين ايده‌ميه‌جكنی و مزروعاتك احتياجاتنه نظراً ترلالره ويريله‌جك طبيعی و كيمیوی كوبره‌لرله ، هردرلو مواد اصلاحيه سايه‌سنده طوپراغك دائما عينی حال وقوتده بولنمسی ممكن اولديغنی اثبات ايتمشدر ؛ شوقدركه

زراعیه آره‌سنده متوسط برموقع اشغال ایدر . فی‌الحقیقه طیرمیقلرله یاپیلان عملیات طوپراقلرك سطحنه منحصر قالدیغی حالده یاریم سورمه عملیاتی بر آز دها درینه کیدر . بو عملیات متعدد ماکنه‌لرله وجوده کلیرکه بونلردن برینك رسمنی بورایه درج ایتدك ؛

(چپا ماکنه‌سی)

دیکر آلاتده آز چوق بوکا بکزر . هپسی ، ایسته‌نلدیکی قدردرینه کیدن دها اینجه ودها

بر قاچ سنه‌دن عبارت اولان بر دوره‌ده مختلف نباتات اکمك یعنی بر سنه طوپراقدن پك چوق قوت آلان مزروعاتدن صوکره انقاضیله ویا کوکلری اوزرنده بولنان « یافته‌ری » لرك وجوده کتیردکلری افعال کیمیائیه ایله ترلایه قوهٔ انباتیه بخش ایدن دیکر برشی دیکمك لازم کلیر . ایشته زراعت متناوبه‌دن مقصد بوندن عبارتدر : مثلا درت سنه‌دن عبارت بر زراعت متناوبه دوره‌سنك برنجی سنه‌سنده ترلانك درین سورلمسنه و دفعاتله ایشلنمسنه محتاج اولان پنجار و هاووج کبی کوکالی نباتات ؛ ایکنجی سنه‌ده آرپه ؛ اوچنجی سنه‌ده یونجه و امثالی صنعی چایر اوتلری ؛ دردنجی سنه‌ده بغدای دیکیله بیلیر . تأسف اولنورکه بو کوزل اصول بزم مملکتمزك هیچ بر یرنده معلوم دکلدر . هر سنه بری بری اوزرینه آز چوق حاصلات ویرن بعض قوتلی طوپراقلر استثنا ایدیله‌جك اولور ایسه بزده بغدای و یا آرپه زراعتندن صوکره ترلالری برسنه متمادیاً نطاس و حرك ایتمك و یا آرپه و بغدایی تعقیب ایدن سنه‌ده بر ایکی دفعه ایشلمكله پك کوچ وقت بولنه‌بیلان ترلالره بورجق ، فیك ، سیسام ، پاموق ، بقله و امثالی مختلف نباتاتی دیکمك اصولی جاریدر . بویله فنا بر اصولك دوامندن طولایی ترلالرك سنه‌دن سنه‌یه دها قوتسز دوشدیکنی و حاصلانك — هوانك پك مساعد کیتدیکی بعض مستثنا ییللردن صرف نظرله — دائما مقدارجه آزالدیغنی هر کس تجربه ایدوب کوریور . دها اشاغیده زراعتك بو کبی اصول و نظریاتندن بحث ایتدیکمز صیره‌ده بو خصوصده‌کی فکرلرمزیده یازه‌جغز .

قالین دیشلرله مجهز بولنور . بو آلاتله یاپیلان عملیاتده یالکز طوپراق قارشدیریلوب صبان و بوللوقلرده اولدیغی کبی آلتی اوستنه کتیرلمز .

آ کیزبوزمه‌ده یعنی بغدای و آرپه قالدیرلدقدن صوکره ترلالر یاز موسمنده یوزدن سوریله‌جکی صیره‌ده بو آلاتك پك بیوك فائده‌سی کوریلور . بو عملیاتدن صوکره مضر اوتلرك تخملری طوپراغه قاریشوب صوك بهارك ایلك یاغمورلرینی متعاقب هر طرفده باش کوستره‌جکندن ترلایی بونلردن تمیزلمك ایچون بو چپا ماکنه‌لریله طوپراغی یوزدن بردفعه قارشدیرمق کافی اولور . هله آیریق کوکلرینی ترلالرك یوزینه چیقارمق و بو مضر اوتلری کسوب قوروتمق ایچون بونلردن دها فائده‌لی بر آلت ایجاد ایدلمه‌مش اولدیغنی ادعا ایده‌بیلرز . مغنیسا طرفلرنده یکی دیکیلان باغلری چپالامق و آیریق اولدیرمك ایچون بر تك بیکیر ایله اون اون ایکی دونم یری کمال سهولتله ایشلیان بو کوزل ماکنه‌لردن پك چوق استفاده ایدلمکده و هر درلو چپا ایشلرنده بونلرك استعمالی کوندن کونه تعمم ایتمکده‌در . طربزون ولایتی ملحقاتنده بونلرك قوللانیله‌بیله‌جکی یرلر پك محدود ایسه‌ده بغدای ، آرپه کبی تخملری قپامق ایچون بو ماکنه‌لرك دها اوریشلی اولدیغنده و کیللی و سرت طوپراقلردن خفیف و قومسال یرلره وارنجیه قدر هر درلو اراضیده پك مهم ایشلر کوره‌جکنده شبهه اولمادیغندن یاریم سورمه عملیاتندن بحث ایتدیکی صیره‌ده بو ماکنه‌لره دائر برقاچ سوز سویلمکی‌ده فائده‌دن خالی کورمدك . بو چپا ماکنه‌لری سرت طوپراقلرده تزکلری قیرمق و یومشاتمق ایچون قره صبانلردن دها ایی ایش کوردیکی کبی یومشاق و قومسال یرلرده دخی قره صبانلرله یاپیله بیلان ایشك برقاچ مثلنی وجوده کتیرر .

∴

درین وسطحی اولرق یاپیلان هر درلو عملیات زراعیه‌یی اکمال ایدن ایشلره « طیرمیقلمه » تعبیر اولنور که بو عملیات زراعتك هنوز پك ابتدائی بر حالده قالدیغی یرلرده یری بربنه باغلانمش بر چالی دمتی ایله (١) یاپیلدیغی کبی آغاچدن و دمیردن برچوق آلات ایله‌ده وجوده کتیریلیر .

[١] استانبول جوارنده‌کی کویلرك برنده بویله برچالی دمتنك طیرمیق یرنده قوللانیلدیغنی کورمش ایدم .

طيرميقلمه، قره صبان و پوللوقلرله ياپيلان عمليانى اكمال ايدر : طوپراغى يومشادوب تزكلرى اوفالدير، آيريق كوكلرينى يوزه چيقارير وطوپلار ومضراوتلرى كوكلرندن سوكر. تخملرى اورتمك وكوبه‌لرى ياتيق خصوصنده بوطيرميقلرك پك چوق فائده‌سى كوريلور. طربزون ولايتى ملحقاتنده بوطيرميقلرك قوللانلديغنه تصادف ايده‌مدك. بونلرك كوره‌جكى ايشلر بوطرفلرده اوزون صاپلى چپالرله ياپيلمقده وپك چوق مشكلات چكلمكده‌در. احتمالكه شيران وكلكيت طرفلرنده و جانيك سنجاغنك بعض يرلرنده آغاجدن معمول طيرميقلر قوللانلمقده‌در. اوروپاده ايجاد ايدلمش اولان دميرديشلى مختلف طيرميقلرك نه‌قدر أيى ايش كورديكى بيلنمش اولسه اصول زراعتى پك بسيط وابتدائى بر درجه‌ده قالان بو مملكتده بيله دمير طيرميقلرك كمال تهالكله قوللانيله‌جغنده شبهه‌مز يوقدر. برتك ويا برجفت حيوانله چكيلان بو طيرميقلر بركون ظرفنده قرق اللى آدمك ايشنى كورير : أكر تزكلى بر يردن ايكى اوچ دفعه كچيرلمش اولسه، هله بو عمليات اوفق برسرپينديى متعاقب ياپيلسه تزكلرك يوزده طقسانى اوفالوب أرير و ترلانك يوزى هوالندقدن بشقه مضر و فائده‌سز اوتلرده كوكلرندن چيقار. بزم طرفلرده ترلالرى قاپلايان مضر اوتلرك آيقلانمسنه پك آز اهميت ويرلديكنه حيرت ايتمه‌مك قابل دكلدر : بر آرپه ويا بغداى ترلاسنده هر درلو نباتات مضره‌يه تصادف ايدليركه بو اوتلر ترلانك يارى قوتنى آلير. نطاس ياپيلان ترلالرده صوك بهار ياغمورلرى دوشديكى صيره‌ده باش كوسترن بو اوتلرى آيقلامق و طوپراغى تميزلمك ايچون او موسمده دمير ديشلى طيرميقلرله ترلانك يوزينى مختلف استقامتلرده

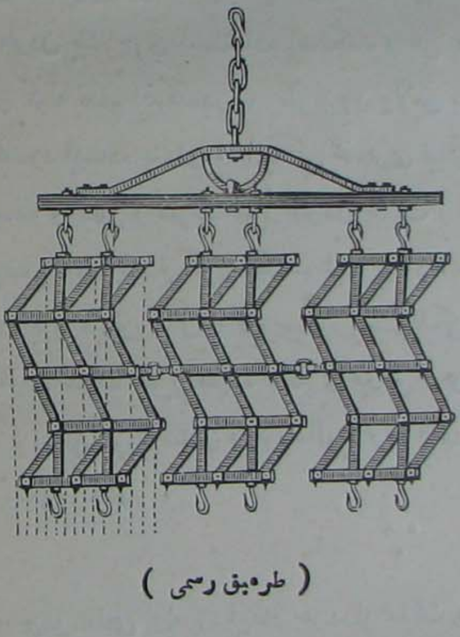

(طره‌بق رسمى)

بر ایکی دفعه قارشدیرمق کافیدر . آوروپاده دائمی چایرلرك اوزرندن صوڭ بهار یاغمورلرندن أولجه بو دمیر طیرمیقلری برر ایکیشر دفعه کزدیررلرکه بو عملیات طوپراغك هوا التنفسنی تأمین ایده‌جکندن پك فائده‌لیدر . بوده آرپه ، بغدای ، بقله ، پتاتز و امثالی شیلر بیتدکدن و میدانه چیقوب بش آلتی سانتیمترو یوکسلدکدن صوکره بونلرله برابر بیتن مضر اوتلری کوکلرندن چیقارمق ، طوپراغك آز چوق قابیلانمش اولان سطحنی یومشادوب تاثیرات هوائیه‌یه معروض بولندیرمق و بالخاصه آرپه و بغدای زراعتنده کوکلرك قرداشلانمه‌سنی تسهیل أیلمك ایچون ترلالرك اوزرندن طیرمیق یچیرمك اصولی واردرکه بوده بزم طرفلرده اصلا معلوم دکلدر . اناطولیده و روم ایلی‌نك بر چوق یرلرنده قوللانیلان اغاج دیشلی طیرمیقلرك بو ایشلری کوره‌میه‌جکنده شبهه یوقدر . طیرمیق چکمك ایچون طوپراغك أك مساعد اولدیغی بر وقتی انتخاب ایتملیدر : طوپراق هنوز طاو اولمامش ایکن طیرمیق یچیریله‌جك اولور ایسه فائده یرینه مضرت کوریلور . تزکلر پك زیاده قورومش اولدیغی صورتده‌ده پك آز ایش وجوده کلیر و حیوانلر بیهوده یره أزلمش اولور .

بوندن بشقه طیرمیغك ، ترلانك سوریلمش اولدیغی استقامته عموداً و یااوکاموازی اوله‌رق چکیلمسنده‌ده پك چوق اهمیت واردر . تخم آتیلمه‌دن اول ترلایی مختلف استقامتلرده ایکی دفعه طیرمیقلمق پك فائده‌لی و لزوملی‌در : چونکه دوزلمش بر ترلاده تخملر اطرافه متساویاً و منتظماً دوشر وتزکلرك آچدقلری چقورلرده طوپلانوب قالماز . یازلق مزروعاتده ایسه ترلالرك طیرمیقلرله ممکن اولدیغی قدر زیاده ایشلنمسنده‌کی فائده‌لری اوزون اوزادی اکلاتمغه لزوم یوقدر .

***

طیرمیقلمه‌دن صوکره بزم طرفلرده همان بونك قدر مجهول اولان دیکر بر عملیاتدن بحث ایده‌جکزکه اوده سورکولمه‌در .

شمدی‌یه قدر تعریف ایتدیکمز سورمه ، یاریم سورمه ، طیرمیقلمه عملیاتی بعض دفعه ترلانك لایقیله ایشلنمسنه کافی اولماز . بالخاصه کیللی طوپراقلرده میدانه چیقان بیوك تزکلرك اره‌لرنده

برطاقم بوشاقلر حاصل اولورکه تخملرك منتظماً انتاشنه مانعدر . بويله عارضه‌لی بر طوپراقده منتظماً اطرافه انتشار ايده‌مين كوكلر قوراقدن پك چوق ضرر كورور و مزروعاتك ضعيف و چليمسز قالديغی نظر دقته چارپار ؛ هله بغدای زراعتنده بو تعريف ايتديكمز حاله هر زمان و هر يرده تصادف ايديلور . بو محاذيری برطرف ايتمك ايچون سوركوله مراجعت اولنور : اوزرندن سوركو كچيرلمش اولان برطوپراق صيقيشديرلمش و سطحی تسويه ايدلمش اولديغی كبی بوندن اول ياپيلان عمليّاتدن قالان تزكارده بونكله پارچه‌لنوب أريور . بزم طرفلرده بوفائده‌لی اصول زراعتك پك آز تطبيق ايدلمكده اولديغنی سويلمكه لزوم يوقدر . يالكز ياموق زراعتنده طوپراغك رطوبتنی اوزون برمدت تبخردن وقايه ايتمك ايچون ترلانك يوزينی صيقيشديرمق لازم كلديكندن اووقت سوركوله عمليّاتنه مراجعت اولنمقده در . فقط بزم ولايتمزده ياموق زراعتی كبی سوركوله اصولی ده كلياً مجهولدر . باغچوانلقده ، فيده‌جيلكده تخم آتيلان پارچه‌لرك اوزرينی تخته‌لرله صيقيشديرمق بو اصولك پك ابتدائی بر درجه‌سندن عبارت اولديغی كبی بعض يرلرده و بالخاصه خفيف طوپراقلرده بغدای أكيلان ترلالرك اوزرندن قويون سوريلرينی كچيرمك عادتی ده ينه بوندن بشقه برشی دكلدر . سوركی تخمدن اول و صوكره چكيلر : ايلك سوركی تخملرك انتاشی ايچون طوپراقده‌كی رطوبتی تبخردن صاقلار . سوركوله طوپراغك رطوبتنی محافظه ايتدكدن بشقه آلت طبقه‌لرده‌كی صويك ده يوزه چيقمسنه باعث اولور . سوركوله اصولنك ايلك بهارده و قوراقلغه معروض اولان طوپراقلرده نه قدر فائده ويره جكنی سويلمكه لزوم يوقدر . تخم آتيلدقدن صوكره چكيله جك سوركو بونلرك انتاشنی و طوپراقدن چيقمسنی تسهيل ايدر . قيش موسمنك صوغوقلرندن ، طوكلرندن ضرر كورن أكينلرك اوزرندن ايلك بهارده سوركو كچيريله جك اولورايسه برخيلی فائده كوريله جكی كبی طوكلرك تأثيريله چوق دفعه طوپراقلر قباروب أكينلرك كوكلری ميدانه چيقار و يازين ايلك صيجاقلريله قاوريلوب يانار كه بو حالده ده طوپراغك اوزرندن سوركو كچيرمك لزومنی تصديق ايتمه‌مك قابل اوله‌ماز . آرپه و بغدای كبی مزروعاتك سوركوله دن پك چوق فائده كورديكی دفعاتله تجربه ايدلمشدر : سوركو أكينلرك هنوز تازه اولان صاپلرينی ياتيروب قارداشلنمه و برچلنمه‌كی و بوسايه‌ده يكيدن باشاق ويره جك صاپلرك حصولنی تأمين ايدر . اوزرندن ايلك بهارده سوركو چكيلمش

اولان اکینلرده یاتمه تهلکه‌سی دها آزدر. هله اوراق ماکنه‌لرینك قوللانلدیغی یرلرده هیچ اولمازسه تخم اکیلدکدن صوکره بردفعه ترلالرك اوزرندن سورکو کچیرمك و بوعملیاتی ایلك بهارده‌ده تکرار ایتمك پك لزوملیدر . اوزرلرندن سورکو چکیلمش اولان ترلالرده صموکلی بوجکلرله حشرات سائره‌دن بالنسبه دها آز ضرر کورلدیکی تجربه اولنمشدر .
خلاصه سورکوله‌دن مقصد :

۱ ، طوپراغی ، برقاچ مقصده کوره ، اوطورتمق ، صیقشدرمق و دوزلتمك ؛
۲ ، طیرمیقلمه‌یه مانع اولان تزکلری قیرمق و توز حالنه کتیرمك کبی ایکی بیوك اساسه راجعدر . بونك ایچون آغاجدن معمول سورکولر قوللانیله بیلیر ؛ آلات جدیدهٔ زراعیه آره‌سنده سورکولرك برچوق انواعی واراسه‌ده بز بوراده بونلردن دها زیاده بحث ایتمکه لزوم کوره میورز .

⁂

بورایه قدر طوپراغك احضاری ایچون یاپیله‌جق عملیاتی کوستردك ؛ بوندن صوکره‌ده زراعتك بعض عمومی قانونلرندن ، اصوللرندن بحث ایده جکز . آوروپاده زراعت بو آکلاده‌جغمز اصوللرك تطبیقی سایه‌سنده پك چوق ترقی ایتمکده وزراعتله تعیش ایدن اهل قرایه عظیم فائده‌لر تأمین ایامکده اولدیغندن بونلری بزده خلقك نظر اطلاعنه عرض ایده‌جکز .
آرپه و بغدای کبی حبوباتدن پتاتز ، توتون ، فاصولیه ، مصر داریسی ، کنویر زراعتنه وارنجیه قدر آزچوق هردرلو مزروعات یتشدیرن ولایت اراضیسنك پك قوتلی طوپراقلردن اولمادیغنی هر کس بیلیر . طبیعتك بو بیوك نقصانی ده اراضی‌نك و بوکا وجودویرن صخورك تشکلاتنده آرامق لازم کلیر . فقط بعض حادثات جویه وهوائیه [۱] مستثنا اولمق اوزره انسانلر فن و صنعتك ترقیاتی سایه‌سنده طبیعتك بوکبی نقایصنی اکمال و اصلاح ایتمك چاره‌لرینی بولمشلردر . ضعیف طوپراقلره کیمیوی کوبره‌لرله اعادهٔ قوت ایتمك ،

[۱] بعض حادثات جویه و هوائیه دیپورز ، چونکه طولو وفیرآغیه قارشو بر طاقم وسائط محفظیه بولندیغی کبی آمریقاده فورافاغه قارشی پك مهم تجربه‌لره قیام ایدلدیکنی هر کس غزته‌لرده اوقومشدر صانیرز .

یشیل کوبره اصولیله ترلالری بك آز مصرفله کوبره‌لمك و حاصلات ارضیه‌یی بزم تصور و تخمین ایده‌میه‌جکمز بر مقداره قدر ترقی ایتدیرمك بوکون زراعتك آك بسیط و آك عمومی اصوللرندن معدود ایکن بزم چفتجیلرمزك بو فائده‌لی و اساسلی معلوماتدن دها زیاده غافل بولنملرینه بالطبع هیچ کیمسه قائل اوله‌ماز . فقط آیلیکی یاپمق ایچون اونی بیلمك لازم کله‌جکندن بزده بوراده کندیلرینه زراعتك هرطرفده سهولتله قابل تطبیق اوله‌جق بعض ترقیات و تکملاتندن آکلاده‌جغز :

زراعتك آك اساسلی قواعدندن بری‌ده هوایی ، طوپراغی و طوپراغه ویرلمش اولان کوبره‌لری یالکز مزروعاته منحصر بولندیرمق اولوب بوده ترلالرك نباتات مضره‌دن تمیزلنمش اولمسنه وابسته‌در . طربزون شهری جوارنده‌کی توتون وفاصولیه و مصرداریسی ترلالری بر ایکی دفعه چاپالنمقده اولدیغندن بو سایه‌ده مضر اوتلرده اورته‌دن قالقمقده ایسه‌ده مزروعات قالدیرلدقدن صوکره ترلالرك اوتلاندیغی و باخصوص اکین ترلالرینك بیانجی اوتلرله مستور اولدیغی هر کون کورلمکده‌در .

ایلك بهارده و صوك بهارده بریاغموردن صوکره مضر اوتلرك آنی وشایان حیرت بر صورتده طوپراقدن باش کوستروب ترلالری قاپلادیغنی هر کس بیلیر ؛ بونلر ایچنده بر چوقلری واردرکه بر کره تخمدن حاصل اولدقدن صوکره کوکلرندن بر دوزی‌یه یکی داللر وجوده کلیر و بك آز بر مدتده بتون طوپراغی اورتر ؛ بر طاقملری‌ده اوزون مدت طوپراقده طوران صوغانلردن پیدا اولور . بو مضر اوتلرك تخملری پك اوزون سورن بر قوهٔ انتاشیه‌یه مالکدر ؛ بعضلرینك بش اون سنه طوپراقده قالوب چوریمدیکی کورولمشدر . بعضیلری‌ده حیواناتك معده و باغیرصاقلرندن کچدکدن صوکره اوصاف حیاتیه و انتاشیه‌لرینی محافظه ایدرلر . و طوپراقده هوایه معروض قالوب مساعد شرائطی یعنی انتاشی ایچون لزومی اولان رطوبت و حرارتی بولور بولماز درحال طوپراقدن باش کوسترر و اقلیمك هردرلو شدائدینه مزروعاتدن دهازیاده تحمل ایدرك بونلرك طوپراقدن آله‌جغی مواد و عناصر غدائیه‌نك بیوك بر قسمنی آلیر . روزکارلر ، صولر ، قوشلر ، حیوانات سوریلری بو مضر اوتلرك تخملرینی هر طرفه کوتوروب ییارلر . مزروعات ایله دهشتلی بر رقابتده بولنان بو مضر اوتلرك محوی اسبابنی آرامق زراعتك آك مهم بر

وظیفه‌سیدر . بونك أك عمومی و اك بسیط بر قاعده‌سی طوپراغك واقلیمك طبیعتنه اك زیاده موافق اولان نباتی و یا بونك اجناس متخالفه‌سنی دیکمك و بوصورتله مضر اوتلرك نشو ونماسنه غلبه ایتمك ایسه‌ده بو حال زراعتك درجهٔ نهایه‌ده تحدیدندن بشقه بر شی اولمایه‌جغی جهتله هر یرده و هر زمانده انسانلرك تزلالره استیلا ایدن او نباتات مضره ایله اوغراشمغه مجبور اوله‌جقلرنده شبهه یوقدر .

زراعتك هر نوعنده علی العموم مزروعات ایکی بیوك صنفه تقسیم اولنور : برنجی صنفدن عد اولنان نباتاتك اوصاف متمایزه‌لری شودرکه دائما اکلدکلری تزلالر مضر اوتلرك پامال تجاوز و استیلاسی اولور ، بونلر بغدای ، آرپه ، چاودار ، یولاف کبی الدایله صاچیلوب أکیلان و طوپراقده قالدقلری اوزون بر مدت ظرفنده اصلا چپالانمیان نباتاتدر . بوکبی مزروعاتك داللری و صاپلری کولکه حاصل ایده‌جك درجه‌ده قالین و کنیش اولمادیغندن مضر اوتلر شایان حیرت بر صورتده بیور و هر طرفی قاپلار . ایکنجی صنفه داخل اولان نباتات ایسه آره‌لرنده دائما بوش یر براقیلوب تزلاده بولندقلری مدتجه بر قاچ دفعه چپالندیغندن طوپراغی مضر اوتلردن تمیزلمك خاصه‌سنه مالکدرلر . هاووج ، پانجار ، پتاتز ، یرالماسی ، بقله ، مصر داریسی ، فاصولیه حاصلی چپالنمغه محتاج اولان بتون مزروعات بو صنفدن معدوددر . بزلیه ، یونجه ، کندیر ایله حیواناته یدیرلمك اوزره پك صیق دیکیلمش اولان مصر (لازوت) کبی نباتات طوپراغك یوزینی کاملاً قاپلایوب مضر اوتلری هوا ، ضیا و الکتریق کبی نشوونمالری ایچون محتاج اولدقلری مؤثرات جویه‌دن محروم براقدیغندن بونلرده بو ایکنجی صنفی تشکیل ایدن نباتاتدن عد اولنورلر . دیکر طرفدن ، مضر اوتلرك تخم ویرملرندن اول کماله ایرن چاپر اوتلرنیده بو صنفدن صایمق لازم کلیر . ایشته بو ایضاحات زراعت متناوبه اصولنك تأمین ایتدیکی قواعد عظیمه حقنده اوقویانلره مجمل و فقط طوغرو بر فکر ویر بیلیر . فی الحقیقه تزلالری مضر اوتلرك تهاجمنه معروض بولندیران نباتاتدن بر دوزییه أکیلمش اولسه طوپراغك آرتق بونلردن قورتاریله‌میه‌جغنه امین اولمق لازم کلیر : بالعکس بو مختلف نباتاتك اوصاف عمومیه‌لرینه واقف اولان بر چفتجی برنجی سنه تزلایی مضر اوتلرك استیلاسنه معروض براقان (بغدای کبی) برشی دیکدکدن صوکره بونی

تعقیب ایدن سنه‌ده چپاله‌جقندن طولایی نباتات مضره‌نك محوینه بیوك بر واسطه اولان (بغده و مصر داریسی كبی) بر جنس نباتاتدن زرع ایدر و اوچنجی سنه‌ده بومضر اوتلری ستون ستون قپادوب بوغان نباتاتدن دیكه‌جك اولور ایسه مقصده پك چوق یاقلاشمش اوله‌جغنده شبهه ایدیله‌من . بواصولك بوقدرمهم برمقصدی تأمین ایتدكدن بشقه طوپراقلرك قوای انباتیه‌سنك پك آز بر مدتده محو اولمسنه مانع اولدیغنی دها یوقاریده دخی سویلمش ایدك .

چپاله ، سورمه و بلامه كبی عملیات زراعیه ، هر زمان مضر اوتلرك تماماً محوینه كافی اولماز ، بونك ایچون دها اساسلی بر طاقم تدابیره مراجعت اولنمق لازم كلیر : مثلا پك رطوبتلی یرلرده نباتات مضره‌یه غلبه ایده‌بیلمك ایچون طوپراقده‌كی فضله رطوبتی تفجیر اصولیله ازاله ایتمكدن بشقه چاره یوقدر : چونكه بوكبی یرلرده نباتات مضره‌نك نشو و نمای سریعنه خدمت ایدن طوپراغك رطوبت فوق العاده‌سی اولدیغندن اومضر اوتلرك محوینی دوشونمه‌دن اول سببی یعنی رطوبتی برطرف ایلمك چاره‌سنی آرامق لازم كله‌جكنده شبهه یوقدر . تفجیر اصولی‌ده ترلانك مختلف استقامتلرنده و قابل اولدیغی صورتده طوپراغك میلنه موازی اوله‌رق تقریباً بر مترو ویا دها زیاده درینلكنده آچیلان و اوفق طاشلرله طولدیرلدقدن صوكره اوزرلری ینه طوپراقله قپاتیلان خندقلر واسطه‌سیله طوپراغك فضله رطوبتنی ترلادن دیشاری‌یه چیقارمقدن عبارتدر . بونك ایچون صورت مخصوصه‌ده آچیلان خندقلره طوپراقدن معمول بورولر و كونكلر دوشه‌مك اصولی‌ده جاریدر .
بوندن بشقه اراضی‌نك طبیعت تشكلیه‌سنی ده دوشونملك لازمدر : مثلا كیرجدن عاری اولان طوپراقلره كیرج ، پك زیاده كیللی طوپراقلره قوم علاوه ایتمكده پك چوق فائده واردر .
حاصلی هر درلو عملیات زراعیه‌دن اول طوپراغك طبیعت تشكلیه‌سنی آكلایوب كوریلان نقایصی اصلاح ایدلملیدر . طوپراغی منزروعاته ألویریشلی برحاله كتیرمك ایچون یاپیله‌جق عملیاتی بوراده بر دها خلاصه ایدییورز :

۱ : طوپراغی درین آچمق ، یومشاتمق و چوروب تأثیرات هوائیه‌یه معروض براقمق ایچون یاپیله‌جق عملیات ، كه بوسایه‌ده نباتات ومنزروعاته لزومی اولان عناصر و مواد مغذیه دها زیاده فائده ویرمك ویا تعبیر فنیسی ایله قابل تمثل بر حاله كلمك ایچون طوپراغك اقسام

مختلفه‌سنه هوانك و حادثات جویه‌نك تأثیری تأمین ایدلمش و دفعاتله سوریلوب یومشادلمش اولمسندن طولایی یاغمور صولرینه قارشی طوپراغك قابلیت انتفاذیسی‌ده تزیید اولنمش اولور ،
۲ : چیا ماکنه‌لری ، طیرمیقلمه ، سورکولر کبی عملیات خفیفه‌یه یارایان آلات ایله وجوده کتیریلان ایشلردرکه بونلرده اولکیلری اکمال ایدر .

*

زراعتك قوانین عمومیه‌سندن نه‌قدر مجمل برصورتده بحث ایدیله‌جك اولورسه اولسون آکیزبوزمه کبی مهم و اساسلی بر عملیاته دائرده بر قاچ سوز سویلمك لازمدر . بعض چالیشقان وتجربه‌کار رنجبرلر یازموسمنك صیجاق کونلرنده ترلالری نطاس یعنی هرك ایتمکه پك بیوك اهمیت ویررلرکه بو فکرده کندیلرینی حقلی کورمه‌مك قابل اوله‌ماز . بعض طرفلرده « قورولامه » تعبیریله یاد ایدیلان بوعملیاتك هریرده یعنی هراقلیمده وعلی‌العموم طوپراقلرده یاپیله بیله‌جکنه احتمال ویره‌میز . صوك بهارده پك چوق یاغمور دوشن یرلرده قیشلق مزروعات ایچون ترلالر هرزمان طاو حالنده اوله‌میه‌جقندن اکثر دفعه آرپه‌لرك دکاسه بیله صویه دها زیاده مقاومت ایدن بغدایلرك طاوسز بر طوپراغه و عادتا چاموره أکیلمسنه مجبوریت کوریلورکه آرتق بوندن صوکره بو ترلایی یازین سوروب ایشلمك فکرندن واز کچمکدن بشقه یاپیله‌جق بر ایش قالماز . پك زیاده کیللی و آغیر طوپراقلرده و بر درجه‌یه قدر کیرچلی یرلرده « قورولامه » قولایجه یاپیله‌ماز . فقط بز بوراده « قورولامه » دن دکل بوکا نسبتله دها خفیف و مضر اوتلری محوایتمك ایچون بونك قدر و بلکه دها زیاده مؤثر بر عملیاتدن بحث ایده‌جك ایدككه بوکاده آکیزبوزمه تعبیر اولنور . یازموسمنده صیقجه یاغمور دوشن مملکتلرده آکیزبوزمه ترلالری مضر اوتلردن قورتارمق ایچون نطاس یعنی هرك قدر فائده‌لی وفقط اوندن پك چوق اوجوز وقولای برعملیاتدر . بونك بغدای ویا آرپه کبی ترلالری نباتات مضره‌نك استیلاسنه مساعد برحاله کتیرن حبوبات زراعتندن و اوراقدن صوکره طوپراغی نهایت بش و یا آلتی سانتیمترو درینلکنده عادی صبانلرله و یا دها أییسی یوقاریده رسمنی کوستردیکمز چیا ماکنه‌لریله سورمکدن عبارت اولدیغنی بر یرده دها سویلمش ایدك . بوطرزده خفیفجه ایشلنوب یومشادیلان طوپراق

تأثیرات هوائیه‌یه معروض قاله‌جقندن طوپراقده‌کی مضر اوت تخمـلری درحال نشوونمایه باشلار . و دها اول بیومش اولان نباتات مضره ده کوکلرندن چیقوب برقاچ کون ظرفنده قورور و آرتق بونلردن تارلایه ینه تخم دوشمـك تهلکه‌سی‌ده قالمـاز . بوندن صوکره یاپیله‌جق بر ایش وار ایسه اوده آڭیز بوزدقدن صوکره باش کوسترن اوتلری کوکلرندن سوکوب چیقارمق ایچون تارلانك یوزندن بر دمیر طیرمیق و یا بر چپا ماکنه‌سی کچیرمکدن عبارتدر . شوقدرکه آڭیز بوزمه‌ده قوورولامه کبی هر یرده سهولتله یاپیله‌بیله‌جك عملیاتدن دکلدر . مع مافیه بونك جانك سنجاغنك برچوق یرلرنده و بالخاصه شیران و کلکیتك خفیف طوپراقلرنده یاپیله‌جغنده شبهه‌مز یوقدر . برده آڭیز بوزمه سطحی و خفیف بر عملیات اولدیغندن بونك دها درینده‌کی اوت تخملرینی بوزه چیقاران و طوپراغك بر قاچ قات دها أیی ایشلنمسنی تأمین ایدن قوورولامه و نطاس یعنی هرك عملیاتنه مقیس اوله‌میه‌جغی خاطردن چیقارمامق لازمدر .

آڭیزبوزمه‌یی نطاس تعقیب ایدر . نطاس تارلانك پك چوق قوتی ، بر سـوری عناصر و مواد مغذیه‌سنی آلوب کوتورن بغدای و یا آرپه کبی مزروعاتدن صوکره بر سنه مدت بر شی أکمه‌مك و بومدت ظرفنده مضر اوت تخملرینی محو ایتمك واقسام مختلفه‌سنی تأثیرات هوائیه وجویه‌یه معروض بولندیرمق ایچون بر قاچ دفعه درینجه سوروب ایشلمك دیمکـدر . بو اصول ممالك عثمانیه‌نك هر یرنده معلوم و جاری اولدیغی کبی دها بر چوق مدت مرعی اوله‌جغنده شبهه یوقدر . فی الحقیقه بوصوك سنه‌لرده‌کی ترقیات زراعیه وبالخاصه فنون طبیعیه وحکمیه‌نك زراعته تطبیقی سـایه‌سنده آوروپانك بر چوق یرلرنده تارلالری نطاس یاپمقدن یعنی بر سنه مدت بوش براقمقـدن صرف نظر اولنمشـدر . بو نظریه‌نك ، دها طوغریسی هرکون تطبیق اولنمقده و پك چوق فائده‌سی کورولمکده اولان بواصولك طرفـدارلری ، بوقاریده بر آز بحث ایتدیکمز زراعت متناوبه قاعده‌سـنه و مزروعاتك طوپراقـدن آلوب کوتوردیکی عناصر و مواد مغذیه‌نك کیمیوی و معـدنی کوبره‌لرله ، انقاص نباتیه و حیوانیه ایله اعاده اولنه‌بیله‌جکنه نظراً تارلالری هر سـنه منتظماً کوبره‌لمك شرطیله متمادیاً زراعت ایتمك قابل اوله‌جغنه ویشیل کوبره [یاش کوبره‌ده دینلیر] کبی اوجوز و امین بر واسطه ایله تارلالره اعادۀ قوت ایتمك چاره‌سنه استناد ایدرلر . بز بو وسائطك

فوق العاده مهم شیلر اولدیغنه قائلز ، فقط دیکر طرفدن‌ده بونلرك مملکتمزده انتشارینه قدر نطاس اصولنه طرفدارلق ایتمکدن‌ده واز کچه‌میز . چونکه نطاس ترلالری مضر اوتلردن تمیزلمك و حاصلاتك طوپراقدن آلدیغی مواد غدائیه‌نك بر قسمنی ینه طوپراغه اعاده ایتمك کبی ایکی بیوك مقصدی تأمین ایدرکه شیمدی بوراده بونك ناصل یاپیله‌جغنه دائر بر ایکی سوز سویلمك ایسته‌رز :

قوتلی و آغیر طوپراقلرده ترلایی مضر اوتلردن قورتارمق وعینی زمانده هوالندیرمق و یومشاتمق ایچون آ کیز بوزمه عملیاتنه مراجعت ایتمك لازمدر . ایلك یاغموری متعاقب ترلانك یوزندن بر طیرمیق کچیریله‌جك اولور ایسه طوپراقده صاقلی طوردان مضر اوتلرك تخملری باش کوسترر . بوندن صوکره بو مضر اوتلری کومك و چیقه‌جق تزکاری قیش موسمنك قیر آغی و طوك و یاغمور کبی تأثیرات جویه‌سنه معروض بولندیرمق ایچون صوك بهارك نهایتلرینه طوغرو ترلایی بردفعه درین سورمك لازم کلیر . قیشدن صوکره ترلالره کیره‌بیله‌جك زمان کلیر کلمز مضر اوت تخملرینی میدانه چیقارمق و فلیزلندیرمك ایچون طوپراغك یوزندن بر دمیر طیرمیق ویاخفیفجه بر چپا ماکنه‌سی کزدیریلور . نیسان ویامایسده ترلانك یوزی ینه‌مضر اوتلرله مستور بولنمش اوله‌جغندن بونلری کومك ایچون ترلا بردها درینجه سوریلور . بوندن صوکره‌ده بردها طیرمیق ویا چپا ماکنه‌سی چکیلور و سورکی کچیریلور . تموز ابتداسنده اوچنجی وایلولده دردنجی دفعه اولمق اوزره بردها سوریلور . شوقدرکه قیش موسمنك طوکلرندن و صوئوقلرندن محفوظ قالمش آیریق کبی مضر اوت کوکلری چوق بولنور ایسه بواوچنجی دفعه یاپیله‌جق عملیات زراعیه ایچون بر یاغموره انتظار ایدیلیر . بویله مساعد برزمانده ترلایی سوروب چیقان تزکلری ایلول ابتداسنه قدر کونشه معروض بولندیرملی‌در . ایلولده کونشدن قورومش اولان آیریقلری و اوت کوکلرینی بر دمیر طیرمیق ایله طوپلایوب یاقملی‌در . بوندن صوکره یاپیله‌جق بر ایش وار ایسه اوده تخم صاچمقدن عبارتدر .

خفیف طوپراقلرده ، مضر اوت تخملرینی پك درین کومه‌مك و ایلك بهارده بونلرك دها چابوق میدانه چیقملری ایچون پك سطحی بر آ کیز بوزمه‌ایله اکتفا ایدلملك لازمدر. اوتلر کاملاً بیودکدن صوکره یعنی نیسان و یا مایسده ترلا درینجه سوریلوب براقیلیر . ذاتاً بو کبی

طوپراقلرده قیشدن اول زیاده درینه کیدن عملیات زراعیه‌نك قوتلی و آغیر طوپراقلرده‌کی
قدر فائده ویرمدیکی معلومدر .

نطاس ایدیلان بر ترلایه کوبره ویریله‌جك اولور ایسه بونی اوچنجی دفعه‌کی عملیاتی
متعاقب ترلایه یایمق و کومك لازمدر ؛ او حالده دردنجی عملیاتی بر آز دها درینه
کوتورملی‌در . کوبره‌نك ایچنده بولنان مضر اوت تخملری‌ده بو مدت ظرفنده طوپراقدن
باش کوستره‌جکندن بو دردنجی عملیات ایله بونلرده سوکیلور .

طوپراغی لایقیله سوروب ایشلمك و تخمدن اول مضر اوتلردن تمیزلمك نه‌قدر لزوملی
ایسه أکیله‌جك تخملرك مضر و یبانی اوت تخملرندن عاری اولمسنی تأمین ایتمك‌ده اوقدر
مهم بر ایشدر . فی الحقیقه تخملر تمیزلنه‌دکدن صوکره ترلایی مضر اوتلردن قورتارمق
ایچون یاپیلان عملیاتك بر فائده‌سی کوریله‌میه‌جکنده شبهه یوقدر .

کچن سنه‌نك سالنامه‌سنده زراعته
دائر یازدیغمز فصل مخصوصده
تخم تمیزلمك ایچون « تریور » تعبیر
اولنور قالبور ماکنه‌لری ایجاد
ایدلمش اولدیغنی سویلمش ایدك .
بوراده بو ماکنه‌لردن برینك
رسمنی‌ده کوستریورز :

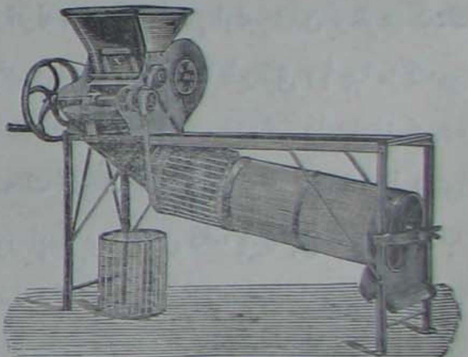

(قالبور ماکنه‌سی)

بو ماکنه‌لرك تأمین ایتدیکی
فائده‌لر پك چوقدر . آناطولی‌ده
بعض أسکی رنجبرلرمزك بر سنه
صوکره أکه‌جکاری تخمی نه صورتله آییردقلرینه دائر کوزل بر قاعده‌دن دفعاتله
بحث ایدلدیکنی ایشتمش ایدك ، فقط بو اصولك بر یرده تطبیق اولندیغنی مع التأسف
کوره‌مدك: بغدای و یا آرپه لایقیله کاله ایردکدن صوکره بر آدم ترلانك ایچنه کیروب طولغون

وایری دانەلی اولان بشاقلردن طوپلار ، صوکره بو بشاقلرك اوجلری ودیبلری کسیلوب اورته‌لری تخماق اولمق اوزره آیریلور . ایشته بو ساده اصولك نه‌قدر معقول اولدیغنی هرکس اکلایه‌بیلیر . بازاردن کلیشی کوزل آلنان و همان یاری‌یاری‌یه مضر اوت تخملرینی حاوی اولان تخماقلرك نه‌قدر فنا بر حاصلات ویره‌بیله‌جکنی اوزون اوزادی تعریفه لزوم یوقدر . اون درت اون بش لیرایه بر قالبور ماکنه‌سی آلمغه قدرتی اولمیان چفتجیلرك أکه‌جکلری بر قاچ کیله‌لك تخمی بو تعریف ایتدیکمز یولده آییرملرینی ایستمك ایچون کندمزده پك بیوك بر حق کوریورز . تخملره دقت ایدلدیکی ایچون هریرده حاصلاتك بوزوق و قاریشیق اولمسندن بردوزی‌یه شکایتلر ایشیدیلیر و « بغدای أکمش ایدم چاوداره دوندی » کبی سوزلر هر زمان صماخ تأسفه چارپار ... اوجیلز و چلیمسز مصرلرك تمیزلنمه‌مش وکلیشی کوزل بر صورتده بازاردن آلنوب أکیلمش بر تخمدن حاصل اولدیغنی آکلامق ایچون پك درین دوشونمك لازم دکلدر . اناطولی‌نك بعض یرلرنده بر قاچ سنه‌ده بر کره اولسون دها أیی محصول ویرن یرلردن تخم کتیرتمك اعتیادی جاریدر ، بزم ولایت خلقنك‌ده شو وصایامزی نظر دقته آله‌جقلرینی امید أیلر و تخملرینی بو تعریف اولنان یولده تمیزلیه‌جك اولورلر ایسه حاصلاتك حس ایدیله‌جك درجه‌ده آرته‌جغنی کندیلرینه تأمین ایدرز .

آوروپاده تخملری قالبور ماکنه‌سندن کچیردکدن صوکره کوز طاشی محلولیله ایصلاتیرلر بوده تخملرك آره‌سنده بولنه بیلان بر طاقم منطار تخملرینی محو ایتمك مقصدینه مستنددر . فی‌الحقیقه بعض رطب سنه‌لرده و بغدای و آرپه‌لرده طفیلی نباتاتدن ایلری کلان خسته‌لقلره تصادف ایدلمکده اولدیغندن پك آز بر مصرفله یاپیله‌بیلان بوتدبیرپك أیی نتیجه‌لر ویره‌بیلیر .

⁂

زراعته دائر یازدیغمز شو مقاله‌ده ولایتك احوال عمومیهٔ زراعیه‌سنی دائما نظر دقتده طوتدیغمز ایچون ، کیمیوی کوبره‌لردن ، تخم ماکنه‌لرندن ، آرپه و بغدای کبی حبوباتك بیله چپالنه‌جغندن ، تحلیلات زراعیه‌دن ، زراعت متناوبه اصولندن بحثه لزوم کورمدك ، یالکز بعض وصایا ایله بو مقاله‌یه نهایت ویرمك ایسته‌یورز : بر ملیون ایکی یوز بیکه بالغ اولان و قسم اعظمی

زراعتله اشتغال ایدن سکنهٔ ولایتك بسیط و ابتدائی بر اصول زراعتدن پك چوق بر شی
قزانه‌مدقلری معلومدر . بو حالده اراضی‌نك نفوسه کوره طارلغندن شکایت ایتمکه برحق
ویریله‌بیلیر ؛ الك یوکسك طاغ تپه‌لرینه و دره ایچلرنده‌کی طاش اره‌لرینه وارنجیه قدر هر
یرك بلانوب ایشلنمش اولمسنده‌کی سبب‌ده کندینی کوسترر . حال‌بوکه بوراده جاری اولان
اصول زراعت اصلاح ایدلمش و ساحلده متوطن خلقه بیوك بیوك استفاده‌لر تأمین ایدن
کبیجیلك و بالقجیلق کبی صنایع عادیه‌دن بشقه دها بر طاقم صنعتلره یول آچیلمش اولسه
بوقدر اراضی‌نك ، بلچیقاده ، فلمنکده ، دانیمارقه‌ده اولدیغی کبی بر قاچ ملیون نفوسی کمال
رفاه و سعادتله بسلیه‌جکنده شبهه یوقدر . ساحل بوینده‌کی شهر و قصبه‌لر اهالیسندن بر
چوق کیمسه‌لرك هر سنه ایش بولمق ایچون قافقاسیا و روسیه‌نك ایالات جنوبیه‌سیله بلغارستان
ورومانیایه کیتملرنده‌کی اسبابی‌ده اراضی‌نك طارلغنه و صنایعك فقدانه عطف ایتمك لازم کلیر .
فقط دیکر بر نقطهٔ نظردن دوشونلدیکی حالده ، بر مملکت اهالیسنك بشقه یرلرده اوطوروب
تأمین حیات ایده‌بیلملری و مملکتلرینه کوندرمك ایچون آز چوق بر شی تصرف ایتدکدن
بشقه ایچلرندن بعضلرینك‌ده عادتا بیوکجه معاملات تجاریه‌یه کیرشملری یرلیلرله یاپدقلری
رقابت حیاتیه‌ده اونلره غلبه ایچون بر چوق اوصاف و مزیاته مالك اولدقلرینه دلالت ایدرکه
بو جسور و چالیشقان وذکی خلقك بو خصوصده‌ده هر دراو تقدیراته کسب استحقاق
ایتدکلرنده شبهه یوقدر .

ولایت اراضیسنك و بالخاصه طربزون و لازستان سنجاقلرینك پك زیاده عارضه‌لی
اولدیغنی هرکس بیلیر . بو طار اراضیده یشامغه مجبور اولان خاق طاغلرك ایشلنه‌بیله‌جك
صیرتلرنده و یاماجلرنده بر طاقم ترلالر آچمشلردر . ایشته بو ترلالرك یوزنده‌کی اینجه
و منبت طوپراقلری یاغمور صولری بر طرفدن آلوب دره‌لره کوتورمکده اولدیغندن
اراضی‌نك قوهٔ انباتیه و زراعیه‌سی تدریجاً آزالمقده‌در . هردرلو حاصلاتك طوپراقدن
قالدیردیغی مواد غدائیه‌یه مقابل عادی کوبره بیله ویریله‌میان شو مملکتده بو بیوك محذوره
قارشی بر چاره دوشونمك و یاغمور صولرینك ، سیللرك بو اینجه طوپراقلری آلوب
کوتورملرینه مانع اولمق لازمدر . بونك الك قولای چاره‌سی قیرزی‌یه یاپلدیغی زمان
چیقاریلوب شورایه بورایه ییغلمش اولان طاشلرله ترلالرك میللرینه عمود اولمق اوزره

دیوارلر وسدلر وجوده کتیرمکدرکه بوسایه‌ده حیوانله جر اولنان آلات زراعیه‌نك قولایلقله ایشلمسنه ألویرشلی دوزلکلر حاصل اولدقدن بشقه طوپراغك اینجه قسمی‌ده یاغمور صولریله سوروکلنوب کیتمز .

توتون زراعتی دها چوق کار تأمین ایتدیکندن بونك زراعت عادیه‌یه نسبتله دها زیاده دقتله یتیشدیرلدیکنده شبهه یوقدر . یالکز توتون أکیله‌جك تارلالرك صورت احضارنده بوفصلك باش طرفلرنده سویلدیکمز سوزلری نظر دقتده طوتمق وطوپراغی، ایلك بهارده خفیف عملیات ایله اکتفا ایده‌بیلمك اوزره قیش موسمنده ایشله‌یوب سورمك لزومنی خاطردن چیقارمامالیدر . توتون تارلالرینه دوکیلان کبره‌دن دها زیاده استفاده ایتمك ایچون بونلری کیرچله قارشدیروب برچقورده چوروتمك وبوحالده ایکن تارلایه صاچدقدن صوکره آچیقده براقیوب اوزرینی طوپراقله اورتمك لازمدر . توتون زراعتنده توصیه ایده‌جکمز برشی دها وار ایسه اوده یاپراقلر قیرلدقدن صوکره طوپراقده قالان صاپلری همان سوکوب یاقمق و حاصل اولان کولی تارلایه صاچمقدن و توتوندن صوکره بنی اوندروش استفاده ایتمك طعمیه لحنه و کره‌ویز کبی شیلر أکمکدن عبارتدر . فی الحقیقه بو کبی فاالقلرك منشئی اراضی‌نك طاراتی ایسه‌ده تارلالر توتوندن صوکره بویله شیلرله اشغال ایدیله‌جك اولور ایسه أك مساعد زمانلرده اونلری سوروب ایشله‌مك ، طوپراغی هوانك تأثیراتنه معروض براقمق و مضر اوتلری محو ایتمك کبی برچوق فائده‌لی عملیاته وقت قالماز .

توتوندن صوکره تارلانك بتون اراضی ساحلیه سنده باشلیجه منابع ثروتندن معدود اولان مصر (لازوت) زراعتنده تخملرك أیی انتخاب اولنمسی و بشقه یردن أیی تخم بولنمق قابل دکلسه قوچانلرك اوجلرینی و دیبلرندن برپارچه‌سنی آییردقدن صوکره اورته‌یرلرندن تخماق آیرلمسنی توصیه‌یه مسارعت ایدرز ؛ بوسایه‌ده هم ایی هم چوق حاصلات آلینیر . مصر زراعتندن بحث ایدلدیکی صیره‌ده بونلری قوچانلرندن آییرمق ایچون ایجاد ایدلمش و اوج درت مجیدیه‌یه قدر صاتلمقده بولنمش اولان ماکنه‌لری‌ده اخطار ایتمك ایسته‌دك و بوماکنه‌لردن برینك رسمنی‌ده درج ایلدك . بوماکنه‌لر پك سهولتله ایشلر و مصر دانه‌لرینی قوچانلرندن آییرمق ایچون کویلولرمزك یاپدقلری کبی هفته‌لرجه و بلکه آیلرجه اوغراشمغه لزوم براقماز . مصر زراعتنك أك زیاده ترقی ایتدیکی قضالرده ، مثلا اردوده و یااونیه‌ده بو ماکنه‌لردن

بر قاچ دانه جلب ایدلمش اولسه زماندن و مصرفدن بر خیلی تصرف ایدیله جکی آکلاشیلیردی .

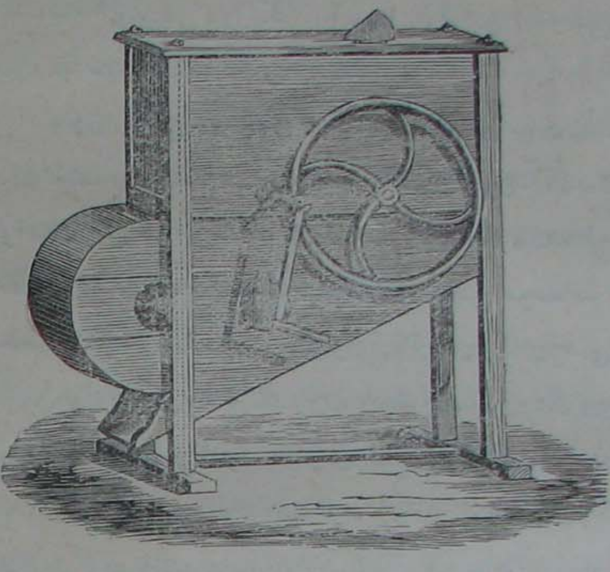

(مصر آیقلایه‌جق ماکنه)

بقدای زراعتنده ایدیله جك وصایای ترلالرك سوریلوب ایشلنمسنه و مضر اوتلرك آیقلانمسنه وقوللانیله‌جق آلات زراعیه‌یه دائر دها یوقاریلرده ویردیکمز تفصیلات آره‌سنده یازمش ایدك . شیمدی بوراده اوراق ماکنه‌لرینك تأمین ایتدیکی فوائد عظیمه‌دن بحث ایتمك ایسته‌یورز . اوراق زمانده رنجبرلرك اوراقجی بولمق و بو آدملرك کندیلرندن بشقه مملکتلرندن برابر آلوب کتیردکلری حیوانلری بسله‌مك ایچون نه قدر مشکلاته دوچار اولدقلرینی هر کس بیلیر . بوندن بشقه قوصه ، طیرپان ، اوراق کبی آلات ابتدائیه ایله بیچیلان و ترلانك شوراسنه بوراسنه کلیشی کوزل برصورتده آتیلدقدن صوکره طوپلانیلان و آرابه‌لره یوکلنوب خرمن یرینه کتیریلان اکینلرك بیوك بر قسمی ضایع اولدیغنه دقت ایتمه‌مش بر رنجبر تصور ایدیله‌مز . شورایه رسمنی درج ایتدیکمز اوراق ماکنه‌لری بتون بو محاذیری دفع ایدر . ایکی حیوان قوشولمق شرطیله بو ماکنه‌لرله بر کونده یکرمی اوتوز دونم بیچمك ممکندر . بونلرك برده هم بیچر وهم دمت باغلار صوبی واردرکه حبوبات زراعتنك ترقی ایتمش اولدیغی یرلرده و بالخاصه ارزنجان وارضروم کبی دوز یرلری چوق اولان مملکتلرده بونلردن پك چوق استفاده ایدیله‌جکنده شبهه یوقدر . صامسون ، شیران وکلکیت طرفلرنده بوماکنه‌لرك قوللانیله‌بیله‌جکنه قائل اولمق ایسته‌یورز .

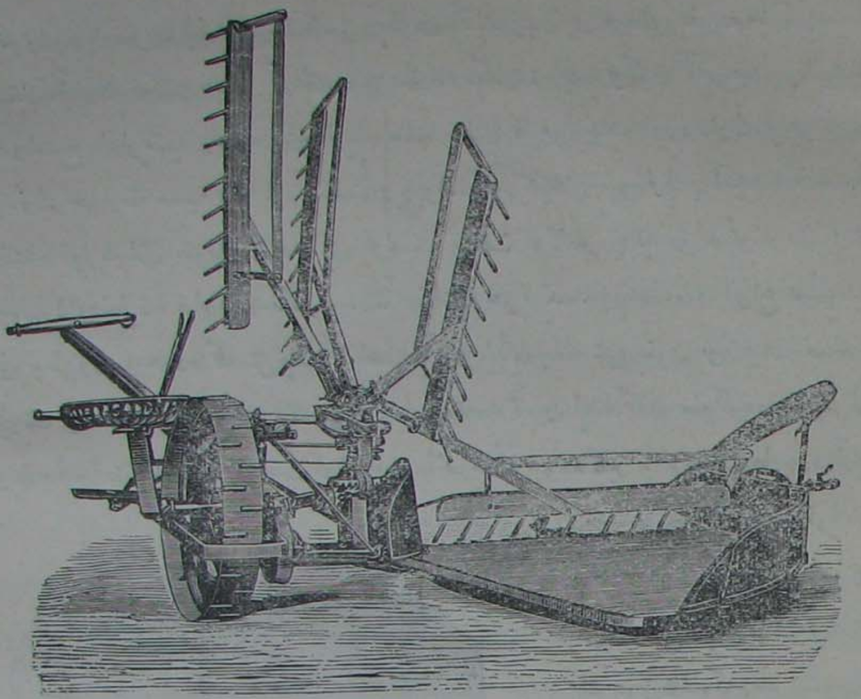

(اوراق ماکنه‌سی)

آیدین، آطنه وسلانیك ولایتلرینه بو ماکنه‌لردن هرسنه پك چوق کتیرلمکده وفائده‌لری
کوریلوب آکلاشلدقجه استعماللری دها زیاده تعمم ایتمکده‌در . یالکز بوماکنه‌لرك
بوزیلوب قیرلدیغی زمان تعمیراولنه‌بیلمسی ایچون بیوك شهر و قصبه‌لرده بونلرك صورت
اعمال واستعمالنه واقف اوسته‌لر بولنمسی لازمدر . مع مافیه آیدین ولایتنه اوراق ماکنه‌لرندن
بشقه خرمن ماکنه‌لرینك ده ادخالندن صوکره بونلری تعمیره وایشلتمکه مقتدر آدملر یتشمش
و بو کون بیوك چفتلکلرك بر چوقلرنده بو ماکنه‌لردن پك زیاده استفاده ایدلمکده بولنمش
اولدیغندن بوکبی محاذیردن دهازیاده قورقمغه محل یوقدر . مغنیساده آمریقانك اولیور
پوللوقلرینه تقلیداً بر طاقم آلات زراعیه یاپلمقده‌در؛ یارین بر صنعت صاحبنك میدانه چیقوب
بر اوراق ماکنه‌سی، دها صوکره دیکر بر آدمك بر خرمن ماکنه‌سی وجوده کتیره‌جکنه
قائل اولمق یاکلیش بر فکر دکلدر . اوزوم قوروتمق ایچون یلکن بزندن تنته‌لو قوللانمغه
باشلادی ؛ بوندن آز چوق برزمان صوکره بر طرفدن وقت قزانمق ، دیکر طرفدن

باغچەلردن اوزوملری ایصلاتمق تهلکەسنی برطرف ایتمك ایچون بر « قالوریفر » ماکنەسندن استفادە ایلمك فکری البتە بر آدمك خاطرینە کلەجکدر : زیرا بوکون آمریقادە ودنیانك اك واسع باغلرنە و میوە باغچەلرینە مالك اولان قالیفورنیادە اوزوملرك و هر دراو میوەلرك حرارت صنعیە ایلە قوریدلمقدە وبویولدە قوریدیلان میوەلرك رنکجە ونفاستجە کونشدە قوریدیلان میوەلردن دها ای اولدیغنە واقف اولانلر چیقەجق و بونلردن بری بو اصولك تطبیقنە قیام ایدەجکدر . ذاتاً دنیانك هر یرندە ، زراعتدە و انواع صنایعدە ترقی بو طرزدە وجودە کلمەمش میدر ؟ اصل آرزو ایدیلەجك شی بتون بو ترقیات صناعیە وفنیەنك و تکملات مدنیەنك بیلنمسیدر . بو مقصد تأمین ایدلدکدن صوکرە اوتە طرفی کوریلەجك احتیاجات ایلە متناسب اولاق اوزرە تدریجاً وجودە کلیر . زراعت عادیەدە آرپە و بغدای تمیزلمك ایچون قوللا-

نیلان و « تارار » تعبیر اولنان دیکر بر جنس قالبور ماکنەلرندن دە پك چوق فائدە کوریلیر . شورایە بر رسمنی درج ایتدیکمز بو ماکنەلر تربورلر کبی تخماق آیرەق ایچون دکل ذخیرەیی مضر اوت تخملرندن ، طاش و طوپراقدن . . حاصلی هر نوع مواد اجنبیەدن

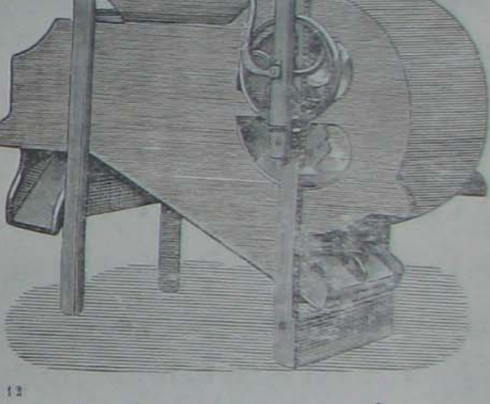

(تارار یعنی ذخیرە تمیزلیان ماکنە)

تمیزلمك ایچون قوللانیلیر . تمیز بر ذخیرەنك همان یاری یاری یە چودار ، فیك و مضر اوت تخملریلە قاریشمش طاشلی و طوپراقلی بر مالدن دها زیادە فیأتلە صاتلدیغنی سویلمکە لزوم یوقدر . سنەدە بش اون کیلەدن بر قاچ یوز کیلە آرپە ویا بغدای چیقاران کوچك رنجبرلردن زیادە واسع بر مقیاسدە زراعت ایدن بیوك چفتلك صاحبلری وبالخاصە آرپە و بغدای اخذ واعطاسیلە مشغول اولان و بونلری ممالك اجنبیەیە کوندرن ارباب تجارت بو ماکنەلردن قوللانمش اولسەلر بوکا ویرەجکلری پارەیی سنەسی ایچندە چیقاریرلردی .

آیدین و آلاشهر دمیر یوللری استاسیونلرندهکی انبارلرده بو ماکنهلرک اخراجات تجارلری و قومیسیونجیلرینک نام و حسابنه اولهرق ایشلدیکی کوریلیور . بزم ولایتمزده ایسه اولدقجه مهم بر اخراجات موقعی اولان صامسون قصبهسنده بو ماکنهلردن پک چوق استفاده ایدیلهجکنده شبهه یوقدر .

∴

باغجیلق بو ولایتده پک ابتدائی بر حالده قالمشدر . کورهله ، کیرهسون کبی بعض قضالرده بر خیلی اوزوم حاصل اولور و بولانجق طرفلرندهده اولدقجه أیی بر شراب یاپیلیر ایسهده اوزوم زراعتی دها برچوق ایلری کوتورلمك و مساعد اولان یرلرده یکیدن باغلر یتشدیرلمك قابلدر . صامسونده متصرف بك افندی حضرتلری کوزل بر باغ یتشدیردیلر و بو موفقیت اوزرینه بو سنه دها برقاچ دونم علاوه ایتدیلر . طربزونده ده نمونه اولمق و بورادهده باغ وجوده کلهبیلهجکنی خلقه کوسترمك ایچون بر دونم نمونه باغی دیکیلدی . دیکیلدکدن یدی سکز آی صوکره بو باغه کتدیکمز وقت کوکمز اولهرق دیکدیکمز چبوقلرك بش آلتی دال وقول ویردیکنی وعادتا اوچ سنهلك بر باغ حالنه کیردیکنی کوروب حیرتده قالمش ایدك . بوراده باغ یتشدیریلهمز فکرنده اولانلر انشاءالله خطالرینی اعتراف ایدرلر .

أسکی تاریخلر وثیقهلر طربزون و جوارنده پك چوق اوزوم یتشدیرلدیکنی روایت ایدییورلر . بونك أك واضح بر دلیلی ده بوصرهده و طربزونه جوار اولان کویلرده ینه هر سنه آز چوق بر حاصلات آلنه بیلمکده اولمسیدر . قیزیل آغاجلر اوزرنده یتشدیریلان اوزوملرك اوقدر یوکسکه قالدیرلمیان و اصول و قواعد مخصوصهسنه کوره هر سنه منتظماً بوداننان آصمهلر اوزرنده دها أیی ادراك ایدهجکنده شبهه ایدیلهبیلیرمی ؟ بورادهجاری اولان اصولك برچوق فنالقی واردر : آغاجلره صاردیریلان آصمهلرك آلتلری بللنمهیوب حالیله براقیلیور ، هر سنه چیقان دال و قوللرینی بودامق کیمسهنك خاطرینه کلمدیکی ایچون منتظماً حاصلات آلنهمیور ؛ یوکسك یرلرده و صیق یاپراقلر آرهسنده کونشك تأثیر ضیا وحرارتندن محروم قالان اوزوملر لایقیله کماله ایرهمیوب أکشی و یشیل قالییور . بو آصمهلر فواصل منتظمهده دیکیلمش و آرهلری هرسنه مکرراً بللهنوب ایشلنمش اولسه أیی وچوق حاصلات آلنهبیلیردی . فی الحقیقه صامسونده یتشدیریلان باغده میلدییو (پاس) خستهلغی ،

آنتراقنوز (كومور خسته‌لكی) ، اوئیدیوم (كولله) كبی بر طاقم امراض طفیلیه باش كوسترمش ایسه‌ده بوكون بو خسته‌لقلره قارشی غایت مؤثر ومفید وسائط تداوی بولنمش اولدیغندن هیچ بر شیدن قورقمه محل یوقدر . آیدین ولایتنده و استانبول جوارنده‌كی باغلری محو ایدن فیلوقسرا بلیه‌سنك دهااوزون مدت بو طرفلره كلمی محتمل اولمادیغندن شمدیلك آمریقا چوبوقلرندن دیكمكه لزوم یوقدر . اماسیه‌ده ، ارزنجانده وایرانده پك كوزل اوزوملر اولدیغندن اورالردن چوبوق كتیرمك پك مشكل برایش دكلدر . حاصلی باغجیلغك ترقیسی جداً آرزو اولنور .

یكیدن باغ یتشدیره‌جك اولان آدملره حكومتجه مساعدات مخصوصه اعطاسی باعث تشویق اوله‌بیلیر ؛ مثلا آیدین ولایتنده اولدیغی كبی بوراده ده یكیدن یتشدیریله‌جك باغلر اون سنه مدت عشردن عفو ایدلمش اولسه باغجیلق فكرینك اویانمسنه خدمت ایدیله‌بیلیردی . شورای دولت بو مساعده‌نك آمریقا چوبوقلرندن یتشدیریله‌جك باغلره منحصر اولدیغنی دوشونه‌رك بر ایكی سنه اول وقوع بولان مراجعتی رد ایتمش ایدی . حالبوكه فیلوقسرادن محو اولان باغلری یكیلمك دكل بلكه هیچ اولمیان بر یرده یكیدن باغ یتشدیرمك ایچون بو مساعده‌نك ولایتمزه ده تشمیلندن بشقه چاره تصور ایده‌میورز .

پتاتز زراعتی بروقتلر خیلی ترقی ایتمش ایكن صوكره‌لری أیی تخم انتخاب اولنمادیغی ایچون حاصلات كیتدكجه آزالمقده و جنسلری ده بوزلمقده‌در . بوندن بشقه « پرونوسپورا انفستانس » تعبیر اولنان و باغلرك پرونوسپورا یعنی پاس خسته‌لغنه بكزه‌ین طفیلی بر خسته‌لق ده نظر دقتمزه مصادف اولمقده‌در . بو خسته‌لغه اوغرایان پتاتزلرك دال و یاپراقلری اوزرنده صاری یه مائل وزیتونی رنكنده برچوق لكه‌لر حاصل اولور و آره‌دن بر زمان كچدكدن صوكره داللر و یاپراقلر قراروب قورور ؛ پتاتزلرده جیلیز و كوچك قالور . بونك چاره‌سی خسته‌لقدن عاری اولان پتاتزلردن دیكمك و خسته‌لغه طوتیلان كوكاری اولدقلری یرده یاقق كبی تدابیردن عبارتدر . آتیده‌كی محلول ده كوزل فائده‌لر ویرر :

كوز طاشی	٢	كیلو
سونمه‌مش كیرج ...	٨٠٠	غرام
صو	١٠٠	كیلو

بو محلولك صورت استحضارینه كلنجه : كوزطاشنی ١٠ كیلو ایلیق صوده و كیرجی

بش کیلو صوئوق صوده أریتدکدن و کوز طاشـنك اریدلدیکی صو صوئودقدن صوکره کیرج صوینی بر دکـنك ایله بر طرفدن قارشـدیرمق شرطیله کوز طاشی محلولی اوزرینه دوکملی و دوکدکجه قارشدیرملی ؛ اك صوکره‌ده صوینك بقیه‌سنی علاوه ایتملی . بو محلول شربتقه ماکـنه‌لری بولنمـادیغی یرده چالی و تخته سـپورکه‌لریله ویا بر ارهٔیه باغـلانمش قورواوت دمتلریله سربیله بیلیر . یالکز بو آره‌اق محلولی بر دوزی‌یه قارشدیرمق لازمدر . برنجی تداوی بناتزلرك بوغازلری طولدیرلمازدن وایکنجی تداوی‌ده چیچك آچه موسمندن اول یاپیلیر . بوموسمدن صوکره‌ده بر اوچنجی تداوی یاپیله بیلیر . خسته‌لغك پك شدید اولدیغی سنه‌لرده بناتزلرلایقیله کاله ایردکدن صوکره دردنجی برتداوی‌دها یاپمق لازم کلیر .

*

بو صـوك زمانلرده و بالخاصه صامسون طرفلرنده ایپکجیلك ایچـون بر آرزو اویانمقده در . بعض کیمسه‌لردن آلدیغمز معلوماته کوره ، بوندن آز چـوق بر زمان اول ولایتك برقاچ طرفنده ایپك بوجکی یتشدیرلمکده ایکن ، بوجکلره عارض اولان برخسته‌لقدن طولایی (قره طبان خسته‌لغی اولسه کرك) بو فائده‌لی صـنعتك اورته‌دن قالقدیغی آکلاشلمقده ایسه‌ده پاستور اصولیله تخم استحصالی چاره‌سی بولندقدن صوکره بوکا یکیدن باشلامق ایچون تردده محل کوریلەمز . ولایتك همان بتون اراضیسی طوت آغاجلری یتشدیرلسنه مساعددر . بونك ایچون بروسـه و ادمید طرفلرنده کوستریلان مساعداتك بو ولایتـه‌ده تشمیل ایدلمسی کافی اولوب کونك برنده طربزون و یا صـامسون شهرلرنده بر حریردارالتعلیمی وجوده کلمسی استبعـاد اولنه‌جق شیلردن دکلدر .

*

بوسنه‌نك سالنامه‌سنه برده زراعی خریطه علاوه ایدییورز : هر یرك باشلیجه حاصلات ارضیه‌سی ، بر طاقم اشارات مخصوصه ایله کوستریلدیکی کبی ولایتك همان هرطرفنی قاپلامش اولان سلاسل جبالیه‌نك صورت امتدادی ، اورمانلری ، معدن یرلری وسائره‌ده بوخریطه اوزرنده اشارت ایدلمشدر .

تره یاغی اعمالنه دائر معلومات عمومیه و بعض وصایا

کچن سنه‌نك سالنامه‌سنده ولایتك احوال عمومیهٔ زراعیه‌سندن بحث ایتدیکمز صیره‌ده ولایتك همان بتون ملحقاتنده یاپیلان تره یاغلرینك، حیله‌کارانه استفاده ایچون حلواجی قباغی، مصر اونی کبی برچوق شیلرله قارشدیرلدیغنی و بونکله برابر یاغلرك اصول اعمالی هنوز پك ابتدائی بر حالده اولدقدن بشقه یوغورلمق و آرانی آرلمق لازم کلیرکن بورالره‌ده دقت ایدلمدیکندن آره‌دن پك آز بر وقت کچر کچمز یاغلرك آجیبوب بوزلدیغنی سویله‌مش ایدك.

یاغجیلق ولایتك باشلیجه منابع ثروتندن معدود اولدیغندن بو سنه‌نك سالنامه‌سنده تره یاغلرینك بشقه مملکتلرده ناصل یاپیلدیغنی، بونك ایچون نه کبی ماکنه‌لر قوللانلدیغنی بیلدیرمك والحاصل بو مهم صنعتك بزم بوراده تطبیق ایده‌بیله‌جکمز اك قولای و اك ساده اصوللرندن خلقك اوقویوب آکلایه‌بیله‌جکی یولده ساده بر لسانله بحث ایتمك ایسته‌دك، ویره‌جکمز ایضاحات دها ایی آکلاشلمق ایچون بعض رسملرده درج ایدیورز:

آوروپانك اکثر یرلرنده سوددن یاغ و پینیر اعمالی صنعتی دها بو قیتلرده تکمل ایتمکه باشلامشدر، فقط بو تکملاتك پك سریع اولدیغنی و یاغجیلق صنعتنده بو کونه قدر تطبیق ایدیلان اصوللرك و شمدی‌یه قدر قوللانیلان آلات و ادواتك کاملاً دکیشدیکنی خاطردن چیقارمامق لازمدر. بو صنعت اك زیاده اوروپانك شمال طرفنده‌کی مملکتلرده و بالخاصه دانیمارقه، فلمنك و اسوج اولکالرنده پك زیاده ایلری کیتمش اولوب اوروپانك دیکر یرلرینده بو ایکی مملکتدن انتشار ایتمشدر. بوکون فرانسه، ایتالیا، اسویچره و آلمانیاده و حتی آمریقاده شمالی آوروپا مملکتلرینك اصوللری تطبیق اولنمقده و بوندن پك چوق استفاده ایدلمکده‌در.

میلادك ١٨٧٠ تاریخنده اسویچره‌ده بر سود خانه مدیری اولان ذات، آمریقالیلرك سودی صاغدقدن صوکره ٩ : ١١ درجهٔ حرارتده بر صویه باطیرلمش معدنی قابلرده تبرید ایتدکلرینی و دانیمارقه ایله اسوجده سودی بوز ایچریسنده ٢ : ٤ درجه‌یه قدر صوغوتمقدن عبارت اولان «شوارج» اصولنك کوندن کونه تعمم ایلدیکنی سویله‌مش ایدی. بوندن

اوچ درت سنه صوكره صفر درجه‌ده سوددن آییلان قایماغك تره یاغی یاپمغه أك زیاده
الویرشلی اولدیغی آكلاشلدی . بوندن صوكره‌ده سودجیلك یكی بر دورهٔ ترقی‌یه كیرمش
و بو صنعت اربابنك انظار دقتی ممالك شمالیه‌یه متوجه اولمشدر . ١٨٧٦ ده فرانسه‌ده
سودجیلكك أك أیی اصوللرینی و شمال طرفلرنده قوللانیلان آلات و ادواتی خلقه اوكرتمك
ایچون بر خزینه تأسیس اولنمش ایدی‌كه حالا انتشار ایتمكده‌در . بر سنه صوكره پاریسده
سودجیلك ایچون بیوك بر شركت تشكل ایتدی و علمادن ، ارباب زراعتدن ، تجاردن پك
چوق كیمسه‌لر بو شركته اعضا صفتیله داخل اولدیلر ؛ او وقتلر بو شركتك پك بیوك
فائده‌سی كورلدی . ١٨٧٨ سنه‌سی مشهور عمومیسنده شركت مهم بر قونغره‌نك انعقادینه
خدمت ایتمش ایدی ، بو قونغره‌یه فرانسه‌دن و ممالك سائره‌دن بر چوق ارباب اختصاص
اشتراك ایده‌رك شمال ممالكنلرنده و بالخاصه دانیمارقه‌ده قبول ایدلمش اولان اصول مختلفه ایله
بنه‌او طرفلرده اختراع اولنان آلات و ادوات و ماكنه‌لر اوزون اوزادی تدقیق وتتبع ایدلدی .
بر سنه صوكره شركت بو مختلف مسئله‌لری دها یقیندن كوروب آكلامق ایچون ارباب اختصاصدن بر
ذاتی دانیمارقه‌واسوچه‌كوندرمش ایدی . بوذات عودتنده سودك بوزویاصوئوق صوایله تبریدی
اصولنك پك فائده‌لی اولدیغنی و دانیمارقه‌ده سودك قایماغنی آییرمق ایچون قوللانیلان
ماكنه‌لرك كونك برنده هر طرفده تعمیم ایده‌جكنه امیدوار بولندیغنی سویله‌مش ایدی .
اوزماندنبری برچوق آدملر دانیمارقه ، فلمنك ، آلمانیا و اسوچ طرفلرینی كزوب طولاشمشلر
و اورالرده كوردكلری أیی وفائده‌لی اصوللرك فرانسه‌ده انتشارینه خدمت ایتمشلردر .
بتون بومساعی و اقدامات متوالیه‌نك نتیجه‌سی اوله‌رق یاغجیلق وپینرجیلك صنعتی فرانسه‌ده
پك چوق ایلری كیتمش و اصحابنه عظیم استفاده‌لر تأمین ایتمكده بولنمشدر .

٭٭٭

طربزون ولایتی همان عمومیتله طاغلق وطاشلاق یرلردن عبارت اولدیغندن بورالرده
وبالخاصه اراضئ ساحلیه‌ده یایلا نامی ویریلان یوكسك طاغلرك اوزرلرنده و یاماجلرنده‌كی
مرعالردن بشقه صنعی چایرلر وجوده كتیرمك امكانی یوقسه‌ده كومشخانه و جانیك
سنجاقلرینك برچوق یرلرنده اولدن موجود اولان مرعالری اصلاح ایله بر طرفدن‌ده

بکیدن صنعی چابر یتیشدیرمك پك سهولتله حاصل اولور اعتقادنده‌یز . زیرا سودجیلکدن ایدیله‌جك استفاده مرعا وچابرلرك کوزلجه باقیلوب یتیشدیرلمش وممالکنده موجود اینکلرك جنسلری‌ده اصلاح ایدلمش اولمسیله متناسبدر .

بز بومقاله‌ده أك زیاده یاغجیلقدن بحث ایده‌جکز : چونکه پینرجیلك بوکا نسبتله دها کوج و دها اطرافلی معلومات و تجاربه متوقف بر صنعت اولدیغندن شیمدیلك بو ولایت ایچون فائده‌سز ایضاحات و تمریغاتدن صرف نظرله یالکز قبول و تطبیقی ممکن اوله‌بیلان شیلری آکلاتمغه چالیشه‌جغز . ولایتك محدود یرلرینه منحصر اولان توتون و فندق و ایکنجی درجه‌ده فاصولیه و مصر داریسی کبی حاصلات ارضیه مستثنا اولمق اوزره آرپه و بغدای و امثالی حبوبات زراعتنك هنوز پك ابتدائی برحالده بولندیغی و اساساً دها واسع بر مقیاسده زراعته ألویرشلی اولمیان بویله عارضه‌لی و طاغلق یرلرده یاغجیلق و پینرجیلك کبی صنایع زراعیه‌نك دها چوق استفاده‌لر تأمین ایتدیکنی سویلمکه لزوم یوقدر .

هرشیدن اول اناطولیده جاری اولان سودجیلك صنعتندن مختصراً بحث ایتمك ایسترز . بو صنعتك یالکز اناطولیده دکل بلکه بتون ممالك شرقیه‌ده پك ابتدائی برحالده قالدیغنی سویلمك فضله‌در . بو مملکتلرده یاغ یابمق ایچون قیون ، اینك ، کچی و مانده سودی قوللانیلیر . شدت حرارت تبخرات شدیده‌یه باعث اولدیغندن (جنسلرك فنالغندن صرف نظر ایدلمك شرطیله) بو حیوانلردن پك آز سود آلنه‌بیلمکده ایسه‌ده بو سودلرك دها قویو و دها یاغلی اولدیغنده شبهه یوقدر . بتون اناطولیده بر ایکی یر استثنا ایدیله‌جك اولور ایسه کویلرده حیواناتدن دها أیی و دها یاغلی سود آلمق ایچون اونلرك صنعی اوله‌رق اعاشه‌لری اصولنه واقف بر آدمه تصادف ایدیلمز .

وسطی برحساب ایله عادی مرعالرده اوتلایان حیواناتدن أیی بر اینك کونده درت ویا بش ، برمانده اوچ ویا درت کیلو سود ویردیکی کبی بر قیوندن ایکیدن اوچ یوز غرامه ، بر کچیدن ایکی یوزدن ایکی یوز اللی غرامه قدر سود آلنه‌بیلیر . بو حسابده حیواناتك وبالخاصه اینکلرك جنسلرینك و اوتلادقلری یرلرك‌ده پك بیوك دخل و تأثیری اولدیغنی خاطردن چیقارمامق لازمدر . حلب طرفلرنده‌کی اینکلر آوروپانك أك أیی جنسلرندن فرقسز اولوب بونلردن کونده اون اون ایکی اوقه‌یه قدر سود آلندیغی حالده

بزم طربزون ولایتنده‌کی اینکلر بونك آنجق درتده بری قدر سود ویره‌بیلیر . قریمدن ، مجارستاندن کتیریلان اینکلردن اوممالکتلرده‌کی قدر چوق سود آلنه‌مایورایسه‌ده بوسودلرك دها آز صولی اولدیغی معلومدر . ذاتاً سود حاصل ایتمك و سوددن یاغ و پینر یاپمق بشقه بشقه برر صنعت اولدیغندن بوایکی مسئله‌نك بر آراده تدقیقی قابل دکلدر .

اناطولی‌نك برچوق سمتلرنده تره‌یاغی استحصال ایتمك ایچون سودی یغورد حالنه کتیرمك یعنی یاغ یاپمازدن اول سودی أکشیتمك کبی فنا ومقصده مخالف براصول جاریدر: زیرا تازه و أکشیمه‌مش سوددن یاپیلان یاغلرك دها نفیس اولدیغنی هرکس بیلیر . ذاتاً آوروپاده سودك یاغ یاپیلان قایماغنی آییرمق ایچون صوئوق صوده و بوز ایچنده بولندیرلمسی اسبابندن بری‌ده قایماغك تازه‌لکنی محافظه ایتمکدر . فی‌الحقیقه بعض یرلرده و حتی ولایتك همان بتون یایلالرنده سودی یغورد حالنه کتیرمدن اول یاغ یاپمق اصولی معلوم ایسه‌ده سودك یاغه تحول ایدن قایماغنی آییرمق ایچون سودی سرین بر یرده بر مدت براقق ویا صو ایچریسنده صوئوتمق کبی بو اصولك باشلیجه فوائدی هنوز آکلاشیله‌مامش وخصوصیله قایماق کونلرجه براقیلوب أکشیدکدن صوکره یاغ یاپلمقده اولدیغندن بو مقاله‌ده أك زیاده بو نواقصی کوسترمکه چالیشه‌جغز . عادی یایقلرده و حتی طوپراق دستیلرده چالقانان یغوردك یاغی چیقدقدن صوکره قالان آیرانی آناطولی خلقنك أك مهم برغداسی‌در . دیکر اصولده یعنی سودك یغورده تحویل ایدلمدیکی صورتده یاغی آییریلان سوددن « ایمانسز » تعبیر ایدیلان بر نوع یاغسز پینر یاپلمقده ز بوندن‌ده آز چوق استفاده ایدلمکده‌در .

بزم بو مقاله‌ده ویره‌جکمز تفصیلات و معلومات عمومیه‌یه کوره پك ابتدائی بر حالده بولنان بو اصوللرك فنالغی آکلاشیله‌جق و سوددن یاغ یاپمق ایچون بونی یغورد حالنه کتیرمکه لزوم اولمادیغی و بوکون اوروپا و آمریقانك بر چوق یرلرنده یاپیلدیغی کبی سود سرین بر یرده برمدت کندی حالنه براقلدیغی و یا صوئوق صو ایچریسنده طوتلدیغی زمان یاغه تحول ایدن قایماغك تدریجاً یوزینه چیقوب بو صورتله طوپلانان قایماغی پك آز بر مدت دوکمکله پك کوزل بر یاغ استحصال اولنه بیلدیکی کوریله‌جکدر .

بزم ابتدائی اصوللرمزی اوزون اوزادی تنقید و محاکمه‌یه لزوم یوقدر ، چونکه بو حقیقت کندی کندینه تظاهر ایده‌جکدر . ذاتاً پك فنا بریولده اعمال اولنان و آیرانی کوزلجه

بیقانوب یوغورلمدیغی ایچون بك آز برمدت صوکره بر آجیلق حاصل ایدن یاغلرمزك مصر اوتی وحلواجی قباغی واءثالی شیلرله قارشدیرلمسی ویاغ یاپیله‌جغی صیره‌ده سودك سوزلمه‌مسی کبی الك کوایج حیله‌لرك قنالتی ده بوساحه‌ده نقدیر اولنه‌بیلیرسه نه بیوك بختیارلقدر . . بوکون دنیانك بر چوق یرلرنده یاغلرك آچیق صاری بر رنکده کورونمسی آرزو اولنمقده ورنکسز یاغلره اوقدر اعتبار ایدلمه‌مکده‌در . بزم ولایتده یاپیلان یاغلرك بوکبی شیلرله قارشدیرلمسی اونلره آچیق صاری بررنك ویرمك مقصدینه مبنی بولنمسی‌ده وارد خاطر اولدیغندن کیره‌سونده فندقلره کوزل بررنك ویرمك ایچون اسپانیایه تقلیداً ناصل کوکورد دومانیله توتسولمك اصولی قبول ایدلمش ایسه بزده شواده یاغلرك ضررسز برصورتده صاری رنکه ناصل بویاندیغنی سویلیه‌جکز . . .

بومقاله‌ده نظر مطالعه‌یه آله‌جغمز قواعد عمومیه قایماغك سوددن آیرلمسی وبونك نه کبی وسائط طبیعیه و صناعیه ایله یاپیلدیغی وسودك و یا قایماغك ناصل دوکولدیکی ، آیرانك یاغدن نه صورتله آیرلدیغی و یاغلرك صورت محافظه‌سی کبی باشلیجه اصوللره و بونلره تفرع ایدن بر طاقم اساسلی عملیاته منحصردر . فقط بونلرك تفصیلاتنه کیرشمه‌دن اول آوروپانك شمال مملکتلرنده و صوکره‌لری فرانسه ایله ممالك جنوبیه‌ده و آمریقاده سودجیلکدن ایدیلان استفاده‌نك برطاقم شرکتلر تشکیلیله شایان حیرت برمقداره واردیغنی سویلمك وطربزون ، سورمنه کبی باشلیجه بیوك شهر وقصبه‌لرده پك آز بر سرمایه ایله تشکل ایده‌بیله‌جکنده شبهه اولمیان بوکبی شرکتلرك وجوده کلدیکنی کورمك ایچون پك صمیمی و جدی تمنیاتده بولندیغمزی بیلدیرمك ایسترز . فی‌الحقیقه بویله بر شرکت طرفندن وجوده کتیریله‌جك بر سودخانه‌ده بوبکی اصوللرك تطبیقی و برطاقم بهالی آلات و ادواتك جلبی نه‌قدر قولای بر ایش ایسه کونده اوچ بش اوقه سود آله‌بیلان فقیر کویلولره سودجیلك صنعتنك بتون ترقیات و تکملاتنی آکلاتمق و اونلری عصرلردن بری آلشیمش اولدقلری اعتیاداتدن صرف نظر ایتدیرمك‌ده اودرجه مشکلدر .

∴

سودی اولدیغی کبی صاتمق اصولی‌ده سودجیلکك بوصوك تکملاتی آره‌سنده مهم بر

موقع اشغال ایتمکده ایسه‌ده بونك پك بیوك و غلبه‌لك شهرلرده یاپیله‌بیله‌جکی آشکاردر . بویله بیوك شهرلرده سود صرفیاتی پك مهم بر مقداره بالغ اولدیغندن سودلری اوزونجه بر مدت صاقلامق ایچون برچوق وسائطه مراجعت اولندیغی کبی سودك بوررواجندن بشقه یولده استفاده ایتمکه قالقیشان ارباب احتکاره قارشی‌ده حکومت بر طاقم نظاملر وضع ایتمکده‌در . باخصوص دوقتور قوخك بر قاچ سنه اول انعقاد ایدن ورم قونغره‌سنده ویردیکی تأميناته رغماً اینکلرده کثرتله تصادف ایدیلان ورم خسته‌لغنك انسانلره‌ده سرایت ایده‌بیله‌جکی بوکون محقق عد اولندیغندن سودلرك بازاره کوتورلمه‌دن اول پاستور اصولیله تعقیم واینکلرده بوخسته‌لغك وجودی ا کلاشلمق اوزره حیوانلره « توبر کولین » زرقی کبی بعض فائده‌لی اصوللر شمدی نظامات بلدیه‌نك اك مهم ماده‌لرندن اولمشدر . بزم ولایتمزه منسوب اولان قصبه‌لرده‌وحتی طربزون وصامسون کبی بیوکجه شهرلرده بیله طبیعی حالده‌کی سود صرفیاتنك کوندن کونه آرتدیغی کورلمکده اولدیغندن بونك باشلیجه ایکی اصولندن‌ده بر آز بحث ایتمکی فائده‌لی کوریورز :

سودی اولدیغی کبی صتانلرك أك بیوك اندیشه‌لری اونی هنوز تازه ایکن مشتری‌یه ویرمکدر . حال بوکه کندی حالنه براقیلان سود پك آز بر مدتده بوزیلور و مرکباتی ارەسنده بولنان شکرك حامض لبنه تحولی نتیجه‌سی اوله‌رق « قازه‌ئین » پخنیلاشیر وسودك حرارتی درجه‌سی نه‌قدر یوکسك بولنور ایسه بو أ کشیمه‌ده اودرجه سریع اولور . بوندن ا کلاشیلیرکه سودی أ کشیتمه‌مك ایچون ممکن اولدیغی قدر حرارتنی آزالتمق لازم کلیر ؛ سودلرك بازاره کوتورلمه‌دن اول صو ئودلمسی‌ده بو مقصده خدمت ایتمکدن عبارتدر . فقط عینی زمانده بر چوق کیمیاکرلر (حامض لبن) ك هواده وسودده موجود برسوری میقروبلرك تأثیریله حصوله کلدیکنی اثبات ایتدکلرندن وپاستورده دیکر طرفدن بومیقروبلرك حرارتله اتلاف ایدلدیکنی کوستردیکندن بودفعه‌ده سودی ٦٠ دن ٧٠ درجه‌یه قدر ایصیتمق اصولی میدانه چیقمشدر .

بناءً علیه سودك ایچریسنده‌کی میقروبلری وتخمره سببیت ویرن مواد عضویه‌یی اتلاف ایچون سودی برنجی دفعه قاینـاتمق و متعاقباً هوادن کله‌جك میقروبلرك تأثیرینی آزالتمق و (حامض لبن) ك حصولنه مانع اولمق مقصدیله‌ده سودی صو ئوتمق کبی ایکی عملیاته

احتیاج واردر . فقط سودیك اوزاقلره کوتورلیه جك اولدیغی حالده یالکز صوئوتمق و هوالندیرمق کافی اولوب بوساده اصولدن ولایتك بیوك شهر و قصبه لرنده‌ده استفاده اولنه بیلیر . بونك ایچون‌ده سودك صاقلاندیغی معدنی قابلری بر مدت بر طرفدن آقوب کیدن صوئوق صوده بولندیرمق لازمدر . فقط بو صوك سنه‌لرده سودصاغلدقدن صوکره نه‌قدر چابوق صوئودیله جق اولور ایسه اوقدر زیاده طیاندیغی تجربه ایدلدیکندن سودخانه‌لره کتیریلان سودلری درحال صوئوتمق ایچون متعدد ماکنه‌لر یاپلمش و سودی عینی زمانده صوئوتمق و ایصیتمق ایچون غایت کوزل آلات‌ده اختراع اولنمش ایسه‌ده بزم ایچون لزومسز اولان بو ماکنه‌لرك تعریفندن صرف نظر ایدییورز .

بو تعریف ایتدیکمز یولده صوئودیلوب ایصیدیلان سودلری بازاره کوتورمه‌دن اول اقشام صاغلمش اولان سودی صباح آلنان و بو اصولده احضار ایدیلان سود ایله کوزلجه قارشدیرمق لازمدر .

⁘

سود بر قاب ایچریسنده و آز چوق بر مدت چالقانوب دوکوله جك اولور ایسه یاغ آلنه بیله جکی معلومدر ؛ بو صورتده یاغی آیریلان سود ینه بشقه شیلرده قوللانیله بیلیر . فقط سوددن بو یولده یاغ چیقارمق ایچون پك بیوك یایقلر یاپمق و اوزون مدت اوغراشمق لازم کلیر . بونك ایچون اناطولی‌نك چوق یرلرنده سودی یغورد حالنه کتیردکدن صوکره دوکمك صورتی ترجیح اولنمقده و آوروپاده و ینه ممالك عثمانیه‌نك بر خیلی یرلرنده سودك اوزرینه طوپلانان قایماقدن یاغ یاپلمقده اولدیغنی سویله‌مش ایدك . شوحالده تره‌یاغی یاپمق ایچون باشلیجه اوچ عملیاته لزوم واردر : برنجی عملیات سودك قایماغنی آییرمقدن ، ایکنجیسی آیریلان قایماغی دوکمکدن و اوچنجیسی یاغك آراتنی چیقارمقدن عبارتدر . بز صیره‌سیله بو اوچ عملیاتدن بحث ایده‌جکز :

هرکس دقت ایتمشدرکه سودی بر یرده کندی حالنه براقیلان بر سودك حاوی بولندیغی یاغ حبه‌لری سودك دیکر اقسام مترکبه‌سندن دها خفیف اولدیغی ایچون یاواش یواش یوقاری چیقوب سودك یوزنده طوپلانور . یاغجیلقده « قرمه »یعنی سود قایماغی تعبیر اولنان شی

سودك يوزينه چيقان بو ياغدن عبارتدر . بر مدت صوكره قايماغك صارى يه مائل بر رنك آلديغى كوريلور . سودك يوزنده قايماق تشكل ايتدكجه آلتنده كى سودده برطرفدن اكشيوب تخمر ايلمكه يوز طوتار : سودك ايچريسنده كى شكرك حامض لبنه تحولى قازه‌لرك يخنيلاغمسنه باعث اولور .

اوزرندن قايماغى آلمق مقصديله سودى ديكلنديرمك ايچون بر سورى قابلر اختراع اولنمشدر . بعض يرلرده سودلرى كنيش و آز درين قابلر ايچريسنده وسرين بر يرده براقمقله اكتفا ايدلديكى كبى بو صوك سنه‌لرده سودك قايماغى آيرمق ايچون بونى حاوى اولان قابلرى بوز ايچنده بولنديرمق اصولى تعمم ايتمشدر . فى الحقيقه صو ئوديلان سودك قايماغى بالنسبه دها آز برمدتده ايرلديكى كبى حرارت طبيعيه ده براقيلان بر سوددن حاصل اولان قايماغه نسبتله بو اصول سايه‌سنده دها چوق قايماق آلنديغنده شبهه يوقسه‌ده بو كبى اصوللر آنجق برشركت طرفندن تأسيس اولنه‌جق بيوك بر سودخانه‌ده تطبيق ايديله بيلير .

قايماق طوپلانير طوپلانماز درحال دوكيلور . بونك ايچون عادى ياپيقلر قوللانيله‌جغى كبى آوروپاده اعمال اولنان ياپيقلردن‌ده جلب اولنمسى كوچ برشى دكلدر .

ايكى كونلك قايماق بر يره كتيرلدكدن صوكره ياپيغه قونيلور . قيش موسمنده قايماغى ياپيغه قويمازدن اول براز ايصيتمق لازمدر ، بونك ايچون قايماغى حاوى اولان تنكه قابى ۳۷ درجه حرارتنده بولنان صوده بولنديرمق وقابك ايچنده كى مقياس حرارت قايماغك ۱۲ ويا ۱۳ درجه‌يه قدر ايصيندیغنى كوسترنجه قابى صودن چيقارمق كافيدر . فقط قايماغى قويمازدن اول ياپيغى ده صيجاق صو ايله ييقامليدر .

سودك قايماغى آلمق ايچون أك ساده و قولاى اصول سود قابلرينى صو ئوق صو ايچريسنده برمدت براقمق اولديغنى سويلمش ايدك . آقار صو بولنان يرلرده صورت مخصوصه‌ده حوضلر ياپمق و بونلرك صولرينى برطرفدن آقيدوب تازه‌لمك پك قولايدر ، صو ئوق صو ايچريسنده بولنان سودك قايماغى نهايت يكرمى درت ساعت ظرفنده يوزينه چيقار . بو اصولده أك زياده كوزه ديله‌جك شيلرك برى ده سودى هواى خارجينك تبدلاتندن مصون بولنديرمقدر . ۷ ويا ۸ درجه حرارتنده بولنان برصوده قايماق ۱۲ ساعت ظرفنده سودك يوزينه چيقار ، فقط ۱۸ وبلكه ۲٤ ساعت براقمقده فائده‌دن خالى دكلدر .

قابئاغی آیرلمقدن صوکره قابلرك ایچریسنده قالان یاغسز سودیالکز حیوانانه دکل بلکه انسانلرهده ألویریشلی بر غدادر . باخصوص پینر جیلکده بوندن پك چوق استفاده ایدیله جکنده ویغوردن یاغ یاپیلدیغی زمان آیرانك بونك قدر بر فائده تأمین ایتمدیکنده شبهه یوقدر . آوروپانك شمال طرفلرنده قایماغی آلنمش اولان سود چفتلکلرده شراب و بیرا مقامنده قوللانیلیر . آلمانیانك همان هر یرنده بوسودك صرفیاتی کوندن کونه چوغالمقده واوندره‌ده کیلوسی کلیتلی آلنمق شرطیله ٦ پاره‌یه و آز مقداری ١٠ پاره‌یه صاتلمقده در . چفتلکلرده‌کی صرفیات دها مهمدر : اصحاب تجربه‌دن برذات ٣١ فرانق ٢٥ سانتیم قیمتنده یاغسز سوددن ١٠٠ فرانقلق قوری اوتدن حاصل اولان مواد وعناصر مغذیه‌یه معادل مواد غدائیه آلده ایدیله بیلدیکنی حساب ایتمشدر . بوکا آرپه‌و مصر داریسی (لازوت) کبی زیاده مقدارده قاربونی حاوی اولان شیلر علاوه ایدیله جك اولور ایسه خواص غدائیه‌سنك دها زیاده اوله جغنده شبهه یوقدر . آلمانیاده وسودجیلکك آك زیاده ترقی ایتدیکی مملکتلردن اولان دانیمارقه‌ده بو یاغسز سودلردن یاپیلان پینرلر دها اهون فیأتله صاتلمقده و محافظه‌سی دها قولای اولدیغی جهتله هر طرفه کوندرلمکده‌در .

⁂

سودجیلکدن و یاغجیلقدن بحث ایتدیکمز صیره‌ده تره‌یاغی یاپمق ایچون بو صوك زمانلرده اختراع ایدلمش اولان آلات جدیده‌یی و بونلرك تره‌یاغی اعمالاتی نه‌درجه‌لرده قولایلاشدیرمش اولدیغنی تخطر ایتمه‌مك قابل دکلدر . فی الحقیقه پك آز مقدارده سود آلمه ایده‌بیلان اهل قری ایچون بوکبی آلاتدن استفاده ایتمك ممکن دکلسه‌ده سودجیلك صنعتنده پك مهم تبدلات و انقلابانه باعث اولان بو ماکنه‌لردن شوراجقده بر نبذه اولسون بحث ایلمکیده بتون بتون فائده‌سز عد ایده‌میورز . دها یوقاریلرده سویله‌مش اولدیغمز وجهله طربزونله جوار قضالرده یعنی سنه‌ده برقاچ یوز بیك اوقه تره‌یاغی اعمال و اخراج ایدیلان شویرلرده صنعتك ترقیات حاضره‌سیله متناسب برصورتده پینر و تره‌یاغی یاپمق ایچون تشکل ایده‌جك برشرکت شوراده مجملاً آکلاتدیغمز اصوللردن و تره یاغی اعمالاتی تخمین وتصورمزدن پك زیاده تزیید و تسهیل ایدن آلات جدیده‌دن پك کوزل استفاده ایده‌بیلیر . ذاتاً بزی بو

سوزلری یازمغه سوق ایدن بر فکر وار ایسه اوده بوکبی تمنیاتدن بشقه بر شی دکلدر .

بو ماکنه‌لرك اساسی « قوهٔ مبعدهٔ عن المرکز » قاعده‌سنه استناد ایدرکه بو عملیات یعنی سودی کندی المراقنده وفوق العاده بر سرعتله چویرمکدن عبارت اولان بو اصول سایه‌سنده سودك اك خفیف اقسامی دها آغیر قسملرندن آیرلمش اولور . بو اصوله کوره هر کون یکیدن یکی‌یه بر چوق ماکنه‌لر یاپیلمقده و بیوك سودخانه‌لرده بو ماکنه‌لر بخار قوتیله تحریك اولنمقده‌در . ایلك اوکجه ایجاد ایدیلان ماکنه‌لرده سوددن آیریلان « قرەم » ماکنه‌نك ایچنده وسودك اوزرنده قالدیغی حالده دها صوکره‌لری یاپیلان ماکنه‌لرده تازه سود بر طرفدن کلدیکی حالده قرەم ایله سودك دیکر اقسامی آیری آیری یرلردن خارجه آقوب چیقمقده در . بو ماکنه‌لردن برینك رسمی شورایه درج اولنمشدر . « قرەم » بو ساده و سهولتلی اصول ایله سوددن آیرلدقدن صوکره دوکیلوب یاغ حالنه کتیریلیر . بو ماکنه‌لرله سوددن دها زیاده قرەم چیقارلدیغی معلوم ایسه‌ده آرتان سوددن یاپیلان پینرلر پك یاوان اوله‌جغنی و خواص غدائیه‌لری ده او نسبتده نقصان بولنه جغنی خاطردن چیقارمامق لازمدر . بو ماکنه‌لرك آمریقاده پك بیوك خدمتی کورولمکده در . فی الحقیقه بویله منتظم ماکنه‌لری حاوی سود خانه‌لر تأسیس ایدلدکدن و بو یولده آز چوق سرمایه‌لی شرکتلر وجوده کلدکدن صوکره کویلولر ایچون سودلرینی کوتوروب بو سودخانه‌لره صاتمقدن بشقه یاپیله جق برشی قالمامشدرکه بونك تأمین ایتدیکی منافع پك چوقدر .

(قرەم ماکنه‌سی)

***

بورایه قدر ویردیکمز معلوماتدن صوکره تره یاغنك صورت استحصالندن یعنی دوکولمسندن بحث ایده جکز : دها یوقاریده تازه سودلر دوکوله‌رك یاغ استحصال ایدیله بیلدیکنی سویله‌مش ایدك ، پك چوق منفعت تأمین ایتمیسان بو اصولدن و بالخاصه آناطولی‌نك اکثر یرلرنده یاپلدیغی کبی قرەم ایله آیرانك برلکده دوکولمسی صورتیله یاپیلان یاغلردن دها اوزونجه بحثه

كيرشميه‌جكز . في الحقيقه بو اصول ايله دها زياده ياغ استحصال اولنه‌بيلير ايسه‌ده ياپيلان ياغلرك چوق دفعه قوقوسز و فنا اولديغي و پك آز طيانديغي كوريلور . ياغجيلقده أك أيي اصول قره‌مي يعني سودك قايماغني ياييقده دوكمكدن عبارتدر . بونك ايچون‌ده تره ياغي ذراتنك اتحاد ايتمسي مقصديله اونلره ضربات متواليه ويره‌جك ألويرشلي بر ياييقك بولنمسي و تجربه‌نك كوستردیكي صورتده قره‌مك دائما محدود و معين بر درجهٔ حرارتده طوتلمسي كبي بر ايكي اساسلي جهتك نظر دقتده بولنديرلمسي كافيدر . ياييقده تره ياغي طوپلانيرطوپلانماز دها زياده دوكمكدن صرف نظر ايدلمكده ياغجيلقك أك مهم بر قاعده‌سيدر : چونكه ياغ دها اوزون مدت دوكوله‌جك اولور ايسه ذراتنك شكل و صلابتي زائل اولوب عادتا زيتون ياغي كبي بر حاله كلير . ايشته ياييقله تره‌ياغي ياپيق اصولنده اوچ شيئه حصر دقت ايتمك لازمدر .

تره ياغي اعمالنده‌كي قواعد عموميه : أك اول توصيه ايديله‌جك برشي وار ايسه اوده قره‌مي اوزون مدت بكلتديرميوب و أكشيمسنه ميدان ويرميوب دوكمكدر . شمدي‌يه قدر ايديلان تجربه‌لردن دوكوله‌جك قايماغك اون درت درجهٔ حرارتده بولنمسي لازم كلديكي آكلاشلمشدر . قره‌م بوندن بر ايكي درجه دها صوئوق اولور ايسه بأس يوقدر : چونكه قره‌م ياييقده دوكولديكي صيره‌ده بر آز دها ايصينير . قره‌مي بو درجهٔ حرارته كتيرمك ايچون بونك بولنديغي تنكه قابلري آز چوق بر مدت صيجاق صوده براقمق كافيدر . بعض يرلرده قره‌مي ايصيتمق ايچون ياييغه صيجاق صو دوكمك اصولي وار ايسه‌ده بز بوني توصيه ايده‌ميز . بر ده ياييغي قره‌مله آنجق ياري يرينه قدر طولديرمق لازمدر . ياييق بوندن زياده طولديريله‌جق اولور ايسه ايچنده‌كي چرخلر قره‌مي دوكميوب يالكز قارشديره‌جغندن تره‌ياغي‌ده آز بر وقتده حاصل اوله‌ماز .

اناطوليده تره‌ياغي ياپيق ايچون قوللانيلان طولوم ، دستي كبي ابتدائي شيلردن صرف نظر ايديله‌جك اولور ايسه پك چوق طرفلرده استعمالي تعمم ايتمش اولان ياييقلر بو مقصدي بر درجه‌يه قدر تأمين ايده‌بيلير . بز بوراده آوروپاده قوللانيلان و هر كون بر درجه دها اصلاح و اكمال ايله ديكر بر شكلده ياپيلان ياييقلردن برينك رسمني درج ايديورز . بونلرك اوزون اوزادي تعريفاتنه كيرشمك شمدي بزم ايچون فائده‌سزدر . دها طوغريسي بز بوراده هركسك قولايلقله ياپه‌بيله‌جكي شيلردن بحث ايده‌جكز ، اونك ايچون بو قاريدن بري

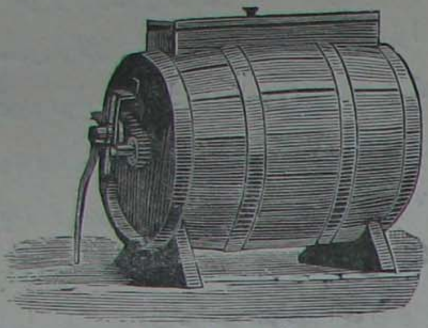

(یاییق)

سویلدیککمز بر قاچ عمومی و اساسلی قاعده‌لره رعایت ایدلمك شرطیله بزم کویلولرك قوللاندقلری یاییقلرله ده پك کوزل تره‌یاغی یاپیله بیله جکنه قائل اولمق ایسترز .

آز مقدارده تره یاغی یاپمق ایچون غایت بسیط و قولای بر اصول دها واردر : قره‌می براغجه بر طوربه ایچنه قویوب آغزینی کوزلجه قپادقدن صوکره اوتوز سانتیمترو یعنی بر قارش مقداری درینلکنده طوپراغه کومه‌لی ، یکرمی درت ساعت صوکره طوربه طوپراقدن چیقارلدیغی وقت قره‌مك قاتیلاشمش و یاغ حالنه کلمش اولدیغی کوریلور . بوندن صوکره‌ده یاغی صوغوق صوایله ییقامق و برتحته قاشیق ایله قارشدیرمق لازمدرکه بوعملیاتدن مقصدده یاغك ایرانی چیقارمقدن بشقه بر شی دکلدر . بو اصولده یاغی چیقاران قوتك‌ده جاذبهٔ ارضیه‌دن یعنی طوپراغك ثقلتندن عبارت اولدیغی معلومدر . حتی بو اصوله کوره یعنی تضییق ایله تره یاغی یاپمق ایچون متعدد ماکنه‌لر یاپلمش ایسه‌ده بونلرك بوراده تعریفاتنه کیرشمیه‌جکز .

∴

بوندن صوکره بر آزده تره یاغلرینی بویامق و بونلره کوزل بر رنك ویرمك اصولندن بحث ایده‌لم ؛ بونك تجارت عالمنده نه‌قدر اهمیتی حائز اولدیغنی سویلمك لزومسزدر . کیره‌سونده فندقلری اسپانیانك آچیق قیرمزی رنکلی فندقلرینه بکزتمك ایچون کوکورد دومانیله بویامق ناصل اهمیتلی ایسه تره یاغلرینه کوزل بر رنك ویرمك‌ده اودرجه حائز اهمیت بر ایشدر . طبیعیدرکه بز یاغلری کویلولرك یاپدقلری کبی قباق و مصر اونی ایله بویامق طرفداری دکلز . وقتیله آوروپانك بیوك چفتلکلرنده تره یاغلرینی حاووج صویی ایله بویارلردی . بونك ایچون‌ده حاووجی أزوب دوکوله‌جك قره‌مك بر مقداریله قارشدیررلر

و صوكره بونى ديكر قرومه علاوه ايده‌رك يايقلرده دوكرلردى . فقط بوكون بر ه‌زلياده حاصل اولان و (بيقسا اوره‌للانا) تعبير اولنان بر نباتدن چيقاريلان خلاصه‌كه (آنناتو) نامى ويريلير ، ياغلرك بونكله بويانمسى اصولى تعمم ايتمشدر . بو خلاصه مايع حالنده‌اولوب شيشه‌لر ايچنده صاتيلير . بونكله ياغـلرى بويامق ايچون قرومه بر آز بوندن علاوه ايتمك كافيدر . مقدارينه كلنجه : بويانك نوعنه ، تره‌ياغنك طبيعتنه و اينكلرك طرز تغذيسنه كوره دكيشه‌جكندن بونك ايچـون قطعى بر شى سويلمك قابل اوله‌ماز ؛ مع‌مافيه قره‌مى حاصل ايدن سودك هر بر كيلوسى ايچون بو خلاصه‌دن اللى سانتيغرام قوللانلمقده‌در . بونك مقدارينى تعيين ايده‌جك تجربه‌در . بوخلاصه‌لردن اك أييلرى دانيمارقه‌ده ياپيلير . تره ياغجياق و سودجيلك ايچـون ، بر قاچ يرده سويلديكمز وجهله ، آز چوق سرمايه‌لى شركتلر تأسس ايده‌جك‌اولور ايسه ياغ اعمالنى پك چوق تسهيل ايدن آلات و ماكنه‌لردن اوزمان حقيله استفاده اولنه‌جغى كبى ياغلرك بوخلاصه‌لرله بويانمسى‌ده اووقت ممكن اوله‌بيلير . كوبلونره ياغلركزى دانيمارقه‌ده ياپيلان خلاصه‌لرله بويايكز ديمك غير قابل اجرا بر تكليف اولماسه بيله شيمدى‌يه قدر بوراده نامى بيله ايشيدلمه‌مش اولان بر شيئ خلقه توصيه ايتمكدن ايسه تره ياغلرينى حلواجى قباغى ، مصر اونى كبى فنا شيلرله قارشديرمايوب حاووج صويله بويامغى سويلمك دها زياده شايان قبول اولور اعتقادنده‌يز .

تره ياغى اعمالنده هر وقت رعايت ايدلمك لازم كلان بر شى‌ده بونك ايچون قوللانيلان آلات و ادواتك دائما تميز بر حالده بولنديرلمسندن عبارتدر : چونكه تره‌ياغى فنا قوقولرى درحال جذب ايتمك خاصه‌سنه مالكدر . ياغ دوكولدكدن صوكره يايقلرى ابتدا صيجاق صو ايله و فورچه ايله ييقايوب اوغمق و متعاقباً صوئوق صو ايله چالقايوب باش اشاغى تميز بر يره قويمق و ياغ ييان آدملركده اوستلرى باشلرى پيس قوقولى اولمامق لازمدر .

ياغ يايمق ايچون اك أيى وقتلر يازلرى اقشام و قيشلرى صباح وقتلريدر .

∴

بوندن صوكره ياپيله‌جق برشى وارايسه اوده تره‌ياغنى يايقدن آلوب آيرانى چيقارمقدن عبارتدر : چونكه ياغلرك بوزولمسى آره‌لرنده آيران قالمسندن ايلرى كلير . ولايتمزده ياپيلان

یافلردن اکثریسنك پك چابوق بوزولمسی آیرانك چیقارلمسنه لایقیله اهمیت ویرلمه‌سندن ناشیدر .

دها یوقاریده ، سودك قره‌مق آیرمق ایچون صوئوتمق و یا ایصیتمق کبی ایکی مختلف اصول اولدیغنی سویله‌مش وصوك زمانلرده یاپیلان ماکنه‌لرله بوایکی اصوله مراجعته‌ده لزوم قالمادیغنی بیلدیرمش ایدك . یاغك آیرانی چیقارمق ایچونده ایکی اصول واردر : برنجی اصوله کوره تره‌یاغی یاپیقدن چیقاردقدن صوکره بول صوایله ییقایوب آیرانی چقاریرلر . صو ایله ییقانان یاغلر دها اوزون مدت طیانیر . فرانسه‌ده همان عمومیتله بواصوله مراجعت اولنمقده‌در . دانیمارقه‌ده جاری اولان ایکنجی اصوله کوره یاغلر یاپیقدن چیقارلدقدن صوکره صورت مخصوصه‌ده یاپلمش تکنه‌لرده آل ایله کوزلجه یوغوریلوب آیرانی آیریلیر . فقط یاغك تکنه نك کنارلرینه یاپشمسنی منع ایتمك ایچون تکنه‌یی اولا صیجاق صو و فورچه ایله ییقایوب مؤخراً صوئوق صو ایله چالقامق لازمدر . یاغی یوغوران عمله‌ده اللرینی دائما صیجاق صو ایله ییقایوب بر ایکی ثانیه‌ده بوزلی و یا صوئوق صوده طوتار . دانیمارقه‌ده و آوروپانك دیکر بر چوق یرلرنده یاغی یوغورمق ایچون آغاجدن معمول و اشکال مختلفه‌ده برطاقم آلات بسیطه قوللانیلمقده‌در . بوسایه‌ده اللرك یاغه تماس ایتمسی محذوری‌ده برطرف ایدلمش اولور . دانیماقه‌ده تره‌یاغلرینی درحال طوزلامق اصولی جاری اولدیغندن آیرانی آیرلدقدن صوکره ینه اوتکنه‌لر ایچنده یاغلری طوزلارلر .

هرهانکی اصوله کوره اولورایسه اولسون آیرانی چیقدقدن صوکره تره‌یاغی بر مدت صوئوق بر یرده براقق و متعاقباً آل ایله ویا بونك ایچون صورت مخصوصه‌ده اعمال ایدلمش اولان ماکنه‌لرله یوغورمق پك لزوملی بر عملیاتدر . یاغی یوغورمق ایچون بر چوق آلات اختراع اولنمش اولدیغندن بونلره دائر بر فکر ویرمك مقصدیله بورایه اوماکنه‌لردن برینك رسمنی درج ایدیورز .

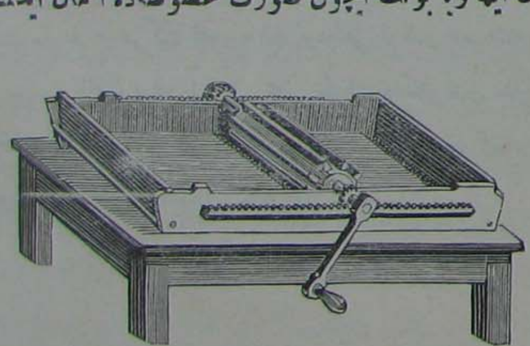

(یاغ یوغوریجی ماکنه)

یاغك آراتی چیقارمق ایچون اونی صوئوق صوده بیقامق و یا قوری قوری یه بوغورمق کبی ایکی مختلف اصول اولدیغنی سویلمش ایدك . فرانسه‌نك همان هرطرفنده بو برنجی اصول جاریدر . حالبوکه صوکره‌لری یاپیلان تجارب بو اصولك فنالغی میدانه قویمش و یاغ قوری قوری‌یه یوغریلوب آرانی چیقاریله‌جق اولورایسه دها زیاده طیاندیغنی آکلاشلمشدر . آوروپانك یاغجیلقده دها زیاده ترقی ایتمش اولان شمال طرفلرنده‌ده بوایکنجی اصول جاریدر . فی الحقیقه تره‌یاغی صو ایچریسنده یقاندیغی حالده آنجق اوزرنده بولنان مواد زائل اوله بیلوب مسامانده‌کی رطوبت و قازه‌ئین (محلول وغیرمحلول حالنده) باقی قالیر و بوندن طولایی یاغلر بالنسبه آز بر مدتده آجیوب بوزیلور . صو ایله بیقانمامش اولان یاغلرك دها زیاده رایحه‌لی اولدیغی‌ده محققدر . مع مافیه بز هر ایکی اصولك برلکده اجراسنی توصیه ایده‌جکز : تره‌یاغی حاصل اولور اولماز یاییغك ایچنده‌کی آرانی بشقه‌برقابه آلدقدن صوکره اوزرینه صوئوق صو دوکوب یاغی دها برمدت دوکمك و اك صوکره یاییقدن چیقه‌جق صو براق ونمیز اولنجه‌یه قدر بوعملیاته دوام ایتمك لازمدر . بوندن صوکره‌ده تره‌یاغی یاییقدن آلوب بر تکنه ایچریسنده و اولجه تعریف ایلدیکمز یولده یوغورمق ومسامانده قالمش اولان آرانی چیقارمق فائده‌دن خالی دکلدر . بوسویلدیکمز شیلرك بایلمسی پك قولای اولدیغی کبی بونلر یاغجیلقده اك زیاده کوزه‌دیله‌جك قاعده‌لردر .

بوصوك زمانلرده آوروپاده یاغك آرانی چیقارمق ایچون برطاقم ماکنه‌لر ایجاد اولنمشدر . بونلرك اساسی « قوهٔ مبعدهٔ عن المرکز » قاعده‌سنه مستند اولوب سودك تره‌منی آیرمق ایچون دها یوقاریده تعریف ایتدیکمز ماکنه‌لره تماميله مشابهدر . بوماکنه‌لر غایت سریع برحرکت محوریه ایله تره‌یاغنی اوقدر سرعتله دوندیررکه مسامانده بولنان آران و سود یاغك بولندیغی تل محفظه‌نك دلیکلرندن خارجه طوغرو فیشقیرر . بونلرله یاغك آراتی چیقارمق ایچون اوچ درت دقیقه کفایت ایدر . بوندن صوکره‌ده یاغی یوغورمق لازم کله‌جکنی خاطردن چیقارمامالیدر .

٭٭

بومجثه نهایت ویرمك ایچون بر آزده یاغلرك محافظه‌سی اصوللرندن سویلمك ایسترز :

ذاتاً بو بحثك درجهٔ اهمیتنی هر کس تقدیر ایدر . آوروپانك برچوق یرلرنده تره یاغلرینی محافظه ایتمك ایچون « آسید بوریك » ، « سالیسیلات دوسود » كبی بعض اجزای كیمیائیه یه مراجعت اولنمش ایسه ده بالآخره بو كبی مواد مضره استعمالنی حكومتلر منع ایلمشدر . یاغلری محافظه ایتمك ایچون اڭ ایی اصول طوزلامقدن عبارتدر .

یاغه علاوه ایدیلان طوز بونك مساماتی آره سنده بولنان صویی مص ایدر واساساً مضاد تعفن خاصه سنه مالك اولدیغی جهتله یاغك بوزولمسنه مانع اولور . دانیمارقه ده ، یاغجیلغك هر یردن زیاده ترقی ایتمش اولدیغی بو مملكتده تره یاغنی یوغوردقدن صوكره طوزلارلر. فرانسه ده ایسه طوزسز تره یاغی صرفیاتی دها زیاده اولدیغندن یاغلرك تازه ایكن صاتلمسی قابل اولمازسه او زمان طوزلامق عادت حكمنی آلمشدر . بزم طرفلرده ایسه طوزسز تره یاغی صرفیاتی پك محدود اولدیغندن یاغلرك بازاره كوتورولمه دن اول طوزلانمسی واهل قرانكده بو اهمیتلی عملیاتك طرز وصورت اجراسنه واقف بولنمسی لازمدر . تره یاغلرینه قونیله جق طوز اینجه و رطوبتسز اوله جقدر ؛ بونك ایچون طوزی صیجاغی معتدل بر فورنده قوروتمق وبونی متعاقب اوفق آل دكرمنلرنده اوكوتمك و یا هاونده دوكمك كافیدر. بوندن صوكره ده طوزی اینجه بر الكدن كچیرمك فائده دن خالی دكلدر . طوزك مقداری ده هر بر كیلو تره یاغی ایچون اوتوز ، قرق وحتی اللی غرامدن عبارتدر .

دها یوقاریده تره یاغنك آرانی آییرمق ایچون بونك آغاجدن معمول قابلر ایچنده صو ایله ییقانه جغنی وبو عملیاتدن صوكره ده یاغك أل ایله ناصل یوغوریله جغنی سویله مش ایدك ؛ بو آره اق یاغلری طوزلامق لازمدر . بو خصوصده توصیه ایدیله جك برشی وار ایسه اوده یاغی ممكن اولدیغی قدر اینجه بر طبقه حالنده یایدقدن صوكره اوزرینی طوزلامق و أل ایله كوزلجه طوپلایوب یوغوردقدن صوكره یاغك مقدارینه كوره بو عملیاتی دها بر ایكی دفعه تكرار ایتمك و اڭ نهایت یاغك هوا ایله تماسنی منع ایلمك ایچون اوزرینه قالینجه بر طبقه طوز اورتمك كبی بر ایكی اساسلی شیدن عبارتدر . یاغ بو تعریف ایتدیكمز یولده طوزلاندقدن صوكره اوفق اوفق پارچه لره تقسیم ایدیلوب هواسی صوئوق بر یرده ویا صوئوق صویه باتیرلمش تنكه قابلر ایچریسنده بر مدت كندی حالنه براقیلیر . بوندن صوكره ده یاغلری كولكلره قویمق و یومروقله دوكوب بر طرفنك بوش قالمامسنه دقت

ایتمك لازمدر . كوللكلرك آغزینه قدر یاراغی كبی شیلر قونیله‌جغنه یاغك سطحنی تمیز وطوزلی صویه باطیرلمش بر آمریقان بزی پارچه‌سیله اورتمك دها ایی‌در . ایشته بو طرفلرجه « یایلا باصمه‌سی » دینیلان یاغلر بزم تعریف ایتدیكمز اصوله كوره یاپیلمش و آرانی كوزلجه چیقاریلوب لایقیله یوغورلمش وطوز لانمش اولسه آره‌دن بر قاچ آی كچر كچمز بوزیلوب آجیمق كبی جان صیقه‌جق ویاغلرك ثمنی قیمتنه باعث اوله‌جق احوال مؤسفه ظهور ایلمزدی . ذاتاً بزم یوقاریدن بری تعریف وتوصیه ایتدیكمز اصوللر اك اوفق بر كویده بیله سهولتله و مصرفسز قابل تطبیق اولدیغندن ، یاغجیلغك آوروپاده و آمریقاده كسب ایلدیكی ترقیات و تكملات فوق العاده قارشیسنده پك بسیط و ابتدائی بر حالده قالان وشو قدركه ولایتمزده‌كی یاغجیلغك مصادف نظر تأسف اولان بر چوق نواقصی اصلاح واكماله كفایت ایدن شو اساسلی قاعده‌لرك بر دفعه اولسون تجربه ایدلمسنی تمنی‌ده كندمزی پك حقلی كورمكده‌یز .

∴

تره یاغنی اوزون مدت صاقلامق ایچون دیكر بر اصول دخی آتشده أریتمك ایسه‌ده بونك أیی جنس یاغلرده تطبیق ایدلمیه‌جكی معلومدر . قویروق یاغلرینك بوزولیوب سنه‌لرجه طیانمسنده‌كی سبب‌ده بوندن بشقه بر شی دكلدر . تأسف اولنوركه ولایتك مختلف یرلرنده یاپیلان یاغلرده آرانی چیقارمق و كوزلجه یوغوروب طوزلامق كبی اك اساسلی شیلرده بیله قیدسزلق كوسترلدیكندن بوراده یاغلری بر ایكی آی بوزلمقدن محافظه ایچون اونلری آتشده أریتمكدن بشقه چاره یوقدر . بو صورتده‌ده یاغلرك نفاستی و او كوزل قوقوسی زائل اولمقده‌در . یاغلری أریتمك ایچون مراجعت ایدیلان اصولی‌ده بوراده تعریف ایده‌لم :
یاغ أریدیله‌جك قابه قونیله‌جغی صیره‌ده بوكا بر آزده صو علاوه ایتمكی اونوتمامالیدر . یاغ أریدكجه اوزرنده كوپوك حاصل اولور ، بو كوپوك بر طرفدن آلنه‌جق و آرتق یاغ كوپوك ویرمز اولنجه قابده آتشدن ایندریله‌جكدر . فقط كاملاً طوكمه‌دن اول آغزلری طار قابلره دوكلك و لایقیله طوكدقدن صوكره‌ده اوزرینی قالینجه بر طوز طبقه‌سیله اورتمك لازمدر . دها ایی بر اصولده أریدیله‌جك یاغی حاوی اولان قابی طوغریدن طوغری‌یه

آتشك اوزرینه قویەیوب دیکر برقابده بر طرفدن قاینادیلان صیجاق صو ایچریسنده بولندیرمقدر . أریدیلان یاغی سوزمك أك ایی براصولدر ؛ بویاغ عینی زمانده طوزلانەجق اولور ایسه دها اوزون بر مدت طیانەجغنده شبهه یوقدر .

طربزوندن و جوارندن اوزاق محللره کوندریلان یاغلر اکثریتله آجیوب بوزلقده اولدیغندن بر آزده بو فنالغك چارهٔ اندفاعندن بحث ایتمکی فائدەلی عد ایدیورز : آجیمش اولان یاغی هر بر کیلو یاغ ایچون ۲۵ : ۳۰ دامله ڤلورور دوشو « کیرج قایماغی » بی حاوی صو ایچریسنده کوزلجه بیقایوب یوغورمق و بر ایکی ساعت بوصوده براقدقدن صوکره تازه و صوئوق صوده بو عملیاتی آز چوق برمدت دها تکرار ایتمك لازمدر .

***

سودجیلکدن بحث ایتدیکمز ایچون بو صنعتك أك مهم برشعبەسی اولان پینرجیلکه دائرده بر ایکی سوز سویلەمك ایسترز . تره یاغجیلق کبی پینرجیلك دخی بو ولایتده هنوز پك ابتدائی برحالدەدر . اردو طرفلرنده برنوع صالاموره پینری یاپلمقده ایسەده ولایتك دیکر ماحقاتنده اعمال اولنان پینرلر عادتا یئیەجك درجەده فنادر . حال بوکه طلوم و قشار کبی یرلی پینرلرینه نسبت ایدیلەمیەجك قدر ایی اولان پینرلرك اعمالی پك کوج اولمادیغندن بوراده بونلرك صورت اعمالنه دائر بعض معلومات ویرەجکز :

طلوم پینری یاپمق ایچون سودی قایناتمق ومایه قونیلەجق رادەیه کلدکدن ومایه علاوه ایدلدکدن صوکره برمدت حالیله براقمق لازمدر . پینر طوتدیغی زمان پارچه پارچه قوپاریلوب طوزلانیر ومخصوص قابلر ایچریسنده سود ایله یوغوریلور و سودی کوزلجه ایچه بیلمك ایچون برمدتده بو حالده براقیلیر . بوندن صوکره‌ده سودله یوغورلمش اولان پینر کوللی و صیجاق صولرله یقانوب حاضرلانان طلوملره باصیلیر . بو طرزده یاپیلان پینر دها یومشاق اولمق آرزو ایدیلیرسه آره‌دن بر مدت کچدکدن صوکره طلوملری آچوب بر مقدار قاینامش سود علاوه ایتمك و هر حالده هوا نفوذ ایتمەمك ایچون طلوملرك آغزینی کوزلجه باغلایوب بونلری رطوبتسز بر یرده و بر تخته اوزرنده براقمق و آرەصیره چویرمك لازمدر . طلوم پینری اکثریا قیون و کچی سودندن اعمال اولنور . قیون سودینك یکرمی اوفەسندن

الیدن ـ سکز اوقه‌یه و یکجی سودینک عین مقدارندن بشدن نهایت آلتی اوقه‌یه قدر پینر چیقار . یکجی سودندن یاپیلان پینرلرك دها زیاده طیاندیغی تجربه اولنمشدر .

قشار پینری یاپمق ایچون قیون سودینی صاغیلیر صاغیلماز صولاندیرلمش مایه ایله کسدیردکدن صوکره پینر طوتمق ایچون بر مدت حالیله براقلی ، بوندن صوکره‌ده پینری چیقاروب برتخته قاب ایچریسنده أل ایله بوغوروب او قالتمالی . اوفادلمش اولان پینر غایت صیق اورولمش مدور و یایغی سپتلره قونلدقدن صوکره یاغی صویه چکنجه‌یه قدر بر بیوك قزانده و صیجاق صو ایچریسنده بشیرملی و صویی سوزلمك ایچون برمدت براقوب بووارلق قالبلره قویملی و اوزرینه طاشلر وضع ایتملیدر . پینرك صویی کاملاً سوزلمش و رطوبتی‌ده زائل اولمش اولدیغی آکلاشیلنجه قالبلردن چیقاریلیر و اوزری بر آز قورومق ایچون هوادار بر محلده براقیلیر . بومقصدده حاصل اولنجه پینرلرك بشی اونی بر یرده و اوست اوسته موضوع اولمق اوزره قیلدن معمول طوربه‌لره قونیلوب خارجه سوق اولنور .

ایشته صورت اعماللری بودرجه بسیط اولدیغی حالده بورانك « منزی » تعبیر ایدیلان پینرینه نسبت ایدیله‌میه‌جك قدر کوزل و لذیذ اوله‌جغنده شبهه اولمیان پینرلرك بو طرفلرده‌ده یاپیله‌بیله‌جکی طبیعیدر .

امور نافعه

بر مملکتك درجهٔ معموریتی و خلقنك سعادت حالی او مملکتك مکتب ، فابریقه ، خسته خانه کبی مبانیٔ عالیه و مدنیه‌سندن بشقه شوسه ، دمیر یولی ، قنال ، لیمان و امثالی مؤسسات اجتماعیه و اقتصادیه‌سنك و وسائط نقلیه‌سنك کثرت و انتظامندن استدلال اوله‌بیلیر . بز بوراده یالکز بولردن بحث ایده‌جکز :

یوللر بر مملکتك مختلف شهر وقصبه‌لرینی بری برینه ربط ایله مراسلات ، انتقالات و مبادلاتی وبوسایه‌ده استحصال واستهلاك کبی ایکی مهم حال اقتصادیی واعمالك انتظام

حصوانی ، انضباط وسکون و آسایشی تسهیل وتأمین ایتدیکندن بونلرک درجهٔ اهمیتلری حقنده نه‌قدر سوز سویلنمش اولسه ینه آزدر .

طرق ومعابر انشاآتی سایهٔ معموریت وایهٔ حضرت پادشاهیده ولایتمزجه نظر دقت واعتنادن دور طوتولمامش وخاقمز مملکته ثروت ومعموریتک انجق یول ایله کیره‌بیله‌جکنی پك کوزل اکلادقلرندن ولایتك هر طرفنده عمومی وخصوصی یوللر انشاسنه باشلانمشدر . بو ولایتك ایران کبی برخطهٔ جسیمه‌دن بشقه داخلده‌کی ولایات شاهانه‌دن آلتیسیله اولان روابط ومناسبات تجاریه‌سی دوشونیله‌جك اولور ایسه ، بو طرفده یاپیلان یوللرك وبالخاصه طربزون ـ ارضروم وـ صامسون ـ سیواس شوسه‌لرینك اناطولی‌نك مهم بر قسمنك معاملات تجاریه واقتصادیه‌سنی تامین ایتدیکی اکلاشیلیر .

سالنامه‌یه مربوط ایستاتستیقلردن‌ده اکلاشیله‌جغی وجهله ولایتك طربزون ـ ارضروم ، طربزون ـ ارزنجان ، کیره‌سون ـ قره‌حصار شرقی ، صامسون ـ سیواس ـ معمورة العزیز دیاربکر ، اردو ـ قره‌حصار شرقی ، سورمنه ـ بایبورد ، اوف بایبورد شوسه‌لری شمدی‌یه قدر یاپیلمش اولان یوللرك اك مهملری اولوب مجموعنك طولی سکز یوز یتمش التی کیلومترودن زیاده‌در . برطرفدن یاپلمقده اولان خصوصی یوللرك طوللری‌ده حسابه قاتیله‌جق اولور ایسه ولایت داخلنده بیك التی یوز کیلومترودن زیاده یول موجود اولدیغی کوریلور .

بوندن یکرمی سنه اول اناطولی‌ده یولسز برمملکت وار ایسه اوده طربزون ولایتی ایدی . بو مدت ظرفنده شوصایدیغمز رسمی یوللر وجوده کلمش ایسه‌ده عمومی جاده‌لره التصاق ایده‌بیلمك ایچون قضالر وناحیه‌لرله قریه‌لر ارەسنده نقلیاتی تسهیل ایلیه‌جك خصوصی یوللر موجود اولمادیغندن بو بیوك نقصانك‌ده اکمالی لازم ایدی . ولایتك صرب ودیك طاغ وتپه‌لردن تشکل ایتمش اولدیغی دوشونیلور ایسه بو خصوصی وداخلی یوللرك پك بیوك مشکلات ایله یاپیله‌جغی تسلیم اولنور : چونکه دوز اووه‌لرده اك مکمل شوسه‌لر تسویهٔ ترابیه وطاش دوشەمه کبی بالنسبه قولای عملیات ایله واز مصرفله وجوده کلدیکی حالده طربزون ولایتی کبی طاغلق برپرده یاپیله‌جق یوللرك پك چوق مشکلات ومصارف ایله وجوده کله‌بیله‌جکی درکاردر .

بر مملكتك يوللرى انسانك وجودنده‌كى قان دامارلرينه تشبيه ايدنلر نه بيوك اصابت ايتمشلردر ، وجود بشرك هر طرفنه يايلمش اولان كوچك دامارلرك وظائف فيسيولوژيلرنده‌كى اهميت و جهاز دوران‌دم ايله آره‌لرنده‌كى مناسبات مخصوصه‌يه واقف بولنسان بر ادم بو خصوصى يوللرى‌ده كوچوك دامارلره بكزتمش اولسه خطا ايتمه‌مش اولور . ايشته بو خصوصى يوللر وجوده كلدكجه عمومى يوللردن اونسبتده زياده استفاده ايديله‌جكنى و بو ساهده ولايتك الك كوچك ملحقاتيله الك بيوك قصبه‌لرى ارەسنده‌كى مناسبات تجاريه‌نك و نقليانك كسب سهولت ايليه‌جكى طبيعى اولمسيله داخل ولايتده بر خيلى خصوصى يوللر يايلمش و بر طرفندن‌ده يايلمقده بولنمشدر . بو سنه ظرفنده رسمى يوللر اوزرنده وجوده كلان عمليات كلنجه :

طربزون ــ ارضروم يولنك محتاج تعمير اولان كوشخانه سنجاغى قسمى اوچ پارچه‌يه بالتفريق تجارت و نافعه نظارت جليله‌سندن استحصال اولنان مأذونيت اوزرينه ايرى ايرى اوچ متعهده ويرلمش و بتون ياز موسمنده تعميراته دوام ايدلديكى كبى طربزون سنجاغنده‌كى قسمى‌ده ديكر بر متعهد معرفتيله تعمير ايتديرلمكده بولنمشدر .

بغداد طريقنك مبدئى اولان والتمش ايكى كيلومترو طولنده بولنان صامسون ــ سيواس طريقى دخى محتاج تعمير بر حالده اولديغندن التى پارچه‌يه بالتفريق ايرى ايرى متعهدلره احاله‌اولنمش و بوسنه‌ظرفنده اكمالى مقرر بولنمش اولمغله تعميراته كمال كرمى ايله دوام‌اولنمقده‌در .

قيربق ناحيه‌سنك قره حصار شرقى سنجاغندن كيره‌سون قضاسنه الحاق اولنماسى اوزرينه كره‌سون ــ قره حصار يولنك طولى قرق كيلومترودن زياده اوزامسى و تعميراته احتياج كوسترمسى حسبيله بوندن اوچ سنه اول متعهدينه احاله اولنه‌رق يولك بيوك بر پارچه‌سى اوزرنده بر خيلى تعميرات وجوده كلش وديكر اقسامنك‌ده اكمال تعميراتنه چاليشلمقده بولنمشدر .

بونلردن بشقه طربزون ــ سورمنه طريقنك الكوسه نقطه‌سندن دكرمن دره كوپريسنه قدر اولان پارچه‌سنك عمليات ترابيه و شوسه‌سى مكملاً يايلديغى كبى بو پارچه اوزرنده بكيدن ايكى منفذ و درت كوپرى انشا اولنمش و بافره و چارشنبه طريقلرنده تطهيرات عاديه ايله بعض كوپريلر تعمير و بافره ــ الاچام طريقنك عملياتى اتمام ايدلمشدر .

مركز ولايته برشوسه ايله مربوط اولان آقچه آباد قضاسندن انى تعقيب ايدن وقف كبير، كوره‌له قضالريله شارلى ناحيه‌سى آرالرنده بر يول اولماديغندن پك چوق مشكلات چكلمكده و يازلرى هزار محنتله كچيله‌بيلمكده اولان باتيقه‌لردن قيشلرى مرور وعبور قابل اوله‌مادیغى ايچون كرك بو قضالردن يكديكرينه و كرك طربزونه اهالى دكيزدن كيدوب كلمك مجبوريتنده ايدى، بو يوزدن هر سنه برچوق ضايعات وتلفات وقوعه كليوردى . شايان تأسف اولان بو احواله ميدان ويرمامك و اخيراً طابور مركزى اتخاذ اولنمسندن طولايى كسب اهميت ايدن وقف كبير قضاسنى آقچه آباد قضاسى مركزينه التصاق ايتديره‌جك بر يول ياپديرمق لزومى شدتله حس ايدلمكده ايدى.. يوروز يولى‌ده بوسايه‌ده وجوده كلدى. بو يولك احالات ترابيه‌سى اهالى طرفندن ياپلمق وبارود، فتيل وآلات وادوات اثمانى ومأمورين موقته معاشاتى طرف حكومتدن ويرلمك اوزره كذركاهى تعيين ايديلوب درت سنه اول‌ده عملياتنه باشلاندى. يولك آقچه آباد قضاسى مركزندن جاخور ايرماغنه قدر اولان قسمى آقچه آباد حصه‌سنه ويرلديكى كبى جاخور ايرماغندن قنار موقعنه قدر پك زياده طاشلق وقاياق قسمى‌ده آقچه آباد ايله وقف كبير ، كوره‌له، شارلى وطونيه ناحيه‌لرينه تقسيم اولنمش وبو سايه‌ده اك مهم ومشكل پارچه‌سنك انشا آتى اكمال ايدلمشدر. وقف كبير قضاسى حصه‌سنه عائد اولان واوچ ساعت مسافه‌دن عبارت بولنان پارچه‌نك‌ده تسويهٔ ترابيه‌سى بو سنه اكمال اولنمشدر . بر چوق دره و ايرماقلردن ، صيرتلردن، خطوط مياهدن كچن يوروز يولى اوزرنده انشاسى لازم كلان يكرمى بش دمير كيريشلى وكاركير كوپريلردن بشقه، التمش درت برده قپاقلى منفذ وبرچوق مترو طولنده خرجلى وقورى ديوارلرله متعدد قاسيسلر ياپلمسنه لزوم كورلمكده اولديغندن بونلرك تخصيصات نافعه‌دن ياپلمسى تقرر ايدنجه‌يه قدر اخشابدن برچوق موقت كوپريلر انشا اولنمشدر .

آقچه آبادقضاسى داخلنده يوروز يولى قدر حائز اهميت اولان ديكر بر يول‌ده قالانومادن باشلايوب سدكسه موقعندن كورتون ناحيه‌سى مركزينه كيدن طريق دركه بونك جنوبه طوغرو خوروز طاغنه قدر بيوك بر قسمى اولكى سنه اكمال ايدلمشدر . بو يولك درجهٔ اهميتى حقنده بر فكر ويره‌بيلمك ايچون ، آقچه آباد قضاسنك اوتوز قرق قدر كويلرنده

متمکن اهالی‌نك بو یول سایه‌سنده مرکز قضاسنك و طربزونه قولایلقله کیدوب کلمکده اولدقلرنی و مناقلاتك بو یوزدن بك زیاده قولایلشدیغنی سویلمك کافیدر .

بو ایکی یولدن صوکره یاپیلان و دردست انشا اولان طرق خصوصیه‌دن صیره‌سیله بحث ایده‌جکز :

۰۱ ــ کندینار یولی

طربزون قصبه‌سنك کندینار محله‌سیله کرجخانه ، زولمره ومساریه کبی کویلرك یولی اولوب اوچ‌سنه اول باشلانمش وزولمره قریه‌سنه‌قدر اولان قسمی اکمال ایدیلوب بقیه‌سنك‌ده انشاسنه دوام ایدلمکده بولنمشدر .

۰۲ دیورانوس یولی

ینه طربزونك یکی‌جمعه محله‌سندن باشلایوب دیورانوس قریه‌سنه‌قدر امتداد ایده‌جکدر ، بویول اوزرنده‌ده بر خیلی عملیات وجوده کلشدر .

۰۳ ــ بوزتپه یولی

بودخی طربزون شهرینك بوزتپه محله‌سندن باشلایوب اسکی ارضروم جاده‌سنی تعقیباً چقور چایر ومساریه ودیکر بر چوق کویلردن کچه‌رك خوش‌اوغلان موقعنده طربزون ــ ارضروم طریق کبیرینه التصاق ایدر .

۰٤ ــ طونیه یولی

بو یول آقچه‌آباد ایله وقف کبیر آره‌سنده یاپیلمقده اولان دیکر برخصوصی یوله التصاق ایده‌جك و طونیه ناحیه‌سنی آقچه‌آباد ایله وقف‌کبیر قضالری مرکزلرینه ربط ایده‌جکدر ، عملیات ترابیه‌سی اکمال اولنمشدر .

۰٥ ــ طونیه ــ کورتون یولی

بو یولك طونیه داخلنده اولان قسمی اکمال ایدلمش ایسه‌ده کورتون ناحیه‌سی اراضیسی بك زیاده عارضه‌لی و طاشلق اولدیغندن بو طرفلرینك انشا آتنه هنوز باشلانیله‌مامشدر ،

فقط كورتون ايله دورول قضاسى آره‌سنده و مكلفيت نظاميه خارجنده كشاد اولنه‌جق اولان پارچه‌نك عملياتنه ابتدا اولنمق اوزره‌در .

٠٦ ـ كوره‌له ـ كورتون يولى

بو يولده كوره‌له‌دن كورتونه طوغرو ياپيلمقده اولوب كوره‌له قضـاسى حصه‌سى بر خيلى ايلريله‌مش ايسه‌ده كورتون ناحيه‌سنه تصادف ايدن قسمى كذرگاهنك پك زياده عارضه‌لى و صرپ اولماسندن طولايى هنوز عملياتنه باشلانيله‌مامشدر .

٠٧ ـ سورمنه ـ بايبورد

٠٨ ـ اوف ـ بايبورد

بايبورد قضاسيله ارتباط ارضيه و تجاريه‌سى اولان سورمنه و اوف قضالرينك قره‌دره وصولاقلى دره‌سنى تعقيب ايلمكده اولان يوللرك اكثر محللرى مرور زمان ايله خراب اولمغله بو يوللرك‌ده مكلفيت نظاميه خارجنده اوله‌رق تعميراتنه باشلانوب اكالى قوهٔ قريبه‌يه كتيرلمشدر .

٠٩ ـ كيره‌سون ـ بكتاش ياي‌لاسى يولى

بكتاش ياي‌لاسنك اهميتى ، ياز موسمنده كيره‌سون وسواحل متجاوره اهاليسنك بورايه كوچدكلرينى هركس بيلير . بو يول هرنه‌قدر كيره‌سـون ـ بكتاش ياي‌لاسى طريقى نامنى طاشيبورسه‌ده يايلا موقعى ايله مركز قضا آره‌سنده بولنان يكرمى اوتوز كويك مواردا تى‌ده تأمين ايده‌جكدر .

٠١٠ ـ كشاب ـ تيره‌بولى يولى

عمليات ترابيه‌سى اكمال اولنان بو يول سـاحلك اك مهم بر قسمى اوزرنده و تيره‌بولى و كيره‌سون كبى ايكى قضا ايله بر ناحيه‌نك مناقلات ومناسباتنى تسهيل ايتديكندن خصوصى يوللرك اك مهملرندندر .

٠١١ ـ كيره‌سونك كومبت يولى

بو يول كيره‌سون ـ بكتاش يولى كبى اسـاساً بر يايلا طريقى ايسه‌ده اوتوز قرق قدر كويك‌ده نقلياتنى تسهيل ايتديكندن اهميت مخصوصه‌يى حائزدر .

٠١٢ كيره‌سون ـ پيرعزيز ـ اردو يولى

بو يول ولايتك سـاحلى اوزرنده اك مهم نقطه‌لرى برى برينه ربط ايتمكـده اولوب عمليات ترابيه‌سى اكمال ايدلمشدر .

٠١٣ ـ كيره‌سون ـ كشاب

٠١٤ ـ كشاب ـ ايكی كوی

٠١٥ ـ كيره‌سون ـ بولانجق

بو يوللرده كيره‌سون ايله ملحقاتی آره‌سنده مرور وعبوری ونقلياتی پك زياده تسهيل ايتمكده‌در .

٠١٦ ـ آلاچام بافره يولی

آلاچام ـ بافره طريقی ولايت داخلنده بولنان خصوصی يوللرك اك مهملرندن اولوب تسويهٔ ترابيه‌سی مكلفيت نظاميه خارجنده اوله‌رق اهالی طرفندن درعهده اولنمش ايدی . مؤخراً شوسه‌سنك دخی بافره اهاليسنك بقايادن اولان مكلفيتلرينه محسوباً ياپيلمسی خصوصنه تجارت و نافعه نظارت جليله‌سنجه مساعده ويرلمش و انشا آتنه برطرفدن دوام اولنديغی كبی كذركاهنده ياپيلمسنه لزوم كوريلان كوپری ومنفذ و قوری وخرجلی ديوارلرله سائر انشا آت صناعيه‌سنك دخی كشف نامه و پروژه‌لری بالتنظيم تجارت و نافعه نظارت جليله‌سنه كوندرلمشدر . بونلرك احالهٔ انشاسنه مساعده بيوريله‌جغی اشالی دلالتيله معلوم اولديغندن آلاچام ـ بافره يولی‌ده بوصورتله ولايتك رسمی بر يولی اهميتنی حائز اوله‌جقدر .

٠١٧ ـ جويزلك ـ قروم يولی

ولايته دائر يازديغمز معلومات عموميه صيره‌سنده قرومدن ، طربزونك بومشهور ياپلالرندن بحث ايتديكمز وقت قروملیلرك آره‌لرنده طوپلادقلری اعانه ايله ياپلالرينه يول ياپدقلرينی‌ده سويله‌مش ايدك . حكومت سنيه بو يولك انشا آتنه نافعه مأمورلرندن برينی كوندرمك صورتيله نظارت ايتمش ايدی . بو يول ماچقه ناحيه‌سنك مركزی اولان جويزلكدن باشلايوب قرومك برقاچ كونی طولاشدقدن صوكره طربزون ـ ارضروم طريقيله برلشير . ياز موسمنده يولجيلر و قاطرجيلر آرده‌سه و كوشخانه طرفلرنی طولاشوب ايكی اوچ كون غائب ايتامك ايچون بو يولدن بايبورده كيدرلر .

٠١٨ ـ تيره بولی ـ كوره‌له بولی

تيره بولی ـ كوره‌له بولی بوايكی قصبه‌يی بری برينه ربط ايدن ساحل طريقی اولوب تسويهٔ ترابيه‌سی اهالیٔ محليه طرفندن درعهده ايدلمش ايسه‌ده انشا آتی هنوز اكمال ايديلمامشدر .

۰۱۹ – كوره‌له – شارلى

۰۲۰ – چاوشليدن جنوبه دوغرى

۰۲۱ – صمارقسه

۰۲۲ – بافره – وزير كوپريسى

يوللرى‌دركه بونلرك انشا آتى بر طرفدن ايلريله‌مكده و بعضلرينك اكمالى قوهٔ قريبه‌يه كلمكده‌در .

⁘

۱۳۱۷ سنه سندن برى انشا آتنه دوام اولنان خصوصى يوللره كلنجه :

۰۱ – صوئوق صو – ماهمات يولى

بو يول طربزوندن بدأ ايله اسكى صوئوق‌صو طريقنى تعقيباً برقاج كوى اهاليسنك يكانه كذركاهى اولان ترزيق قپوسنده ماهمات طريقيله برلشه‌جكدر ، عملياتنه كچن سنه‌دن برى دوام اولنمقده‌در .

۰۲ – قورمه يولى

قورمه يولى ماهمات طريقنك ترزيق قپوسندن آيريلوب كنديناردن كورجخانه و زولمره‌يه دوغرى كيدن يوله التصاق ايده‌جكدر ، عمليات ترابيه‌سنك ياريسندن زياده‌سى وجوده كلمشدر .

۰۳ – جانبور يولى

جانبور يولى طربزون – ارضروم طريقنك حاجى محمد موقعندن از آشاغيده ولانسه كوپريسندن بدأ ايله جانبور قريه‌سنه منتهى اوله‌جقدر ؛ بونكده انشا آتنه باشلانمق اوزره‌در .

۰٤ – زه‌فانوس يولى

هرسنه ياز موسمنده طربزوندن برچوق ارباب تنزه زه‌فانوس قريه‌سنه نقل ايتدكلرندن چوقدن برى بورايه منتظم بر يول ياپيلمسى آرزو ايديليوردى . بو يولده دكرمن دره كوپريسندن بدأ ايله زه‌فانوسه كيده‌جك و قواله و خوس كراسيه كويلرينك مناقلاتنى‌ده تسهيل ايدلمش اوله‌جقدر .

۰٥ – كورتون – آرده‌سه يولى

بو يولده كورتون ناحيه‌سنك مركزى اولان جايره قريه‌سى ايله دورول قضاسنك

مركزی يمنی آرده‌سه قصبه‌سی آره‌سنده ياپيله‌جقدر . تسويهٔ ترابيه‌سی اهالیٔ محليه طرفندن مكلفيت نظاميه خارجنده اوله‌رق تمهيد ايدلمش و بارود ، فتيل و آلات و ادوات اثمانيله مأمورين موقته معاشاتنك نافعه تخصيصاتندن ويرلمسنه نظارت جليله‌نك مساعدهٔ مخصوصه‌سی استحصال اولنمشدر .

٠٦ ـ موندە يولی

بش بيك مترو طولنده اولان بو يولك عمليانه مباشرتله بيك آلتی يوز مترو طولنده برقسمی اكمال ايدلمشدر .

داخل ولايتده بولنان خصوصی يوللرك طوللريله انشاآت و عمليانك درجاتی آيری آيری جدوللرده كوسترلمش وولايتك رسمی و خصوصی يوللريله قوناق يرلرينی وقائتونيه مواقعنی ارائه ايتمك و دها بعض معلوماتی جامع بولنمق اوزره بو سنه سالنامه‌سنه برده خريطه علاوه اولنمشدر .

⁂

ولايتك امور نافعه‌سندن بحث ايدلديكی صيره‌ده غايت مهم بر تشبثدن دخی معلومات ويرمك ايسته‌يورز : دكرمن دره‌سنك هر سنه كتيرديكی قوم وچاقيلدن طربزون شهرينك اسكله‌سنی تشكيل ايدن جوملكجی كورفزی تدريجاً طولمقده اولديغندن كونك برنده شمديكی حالده بر ليمان ديمك اولان بوراسنك كاملاً قپانمق تهلكه‌سی يوز كوسترمش ايدی . بش اون سنه‌دن بری دره‌نك دكيزه انصباب ايتديكی يرك اطرافنده واسع قوملقلر حاصل اولديغنی و طربزون ـ ارضروم جاده‌سنك بر قوس تشكيل ايلمكده اولديغی يرده دكيز وقتيله شوسه‌نك ديوارينه قدر واصل اولور ايكن بوكون اورالرده قره‌لر وجوده كلديكنی هركس بيلير . چاپارلره (بيوك بيوك قايقلری) بوكون اسكيسی قدر يوك قونيله‌مامسی ده ليمانك تدريجاً طولمقده اولماسندن طولايی زياده‌يوكلی قايقلرك ريختيمه يناشه‌مامالرندن ايلری كلمكده‌در . بو محاذير عظيمه مقام سامیٔ ولايتجه نظر دقت واعتنايه آلنمش واله‌غوسه موقعندن دكيزه دوغری بر سد ياپيلديغی حالده بونك ليمانی قومله طولمقدن محافظه ايده‌بيله‌جكی آ كلاشيلوب ولايت باش مهندسی طرفندن تنظيم اولنان پلان موجبنجه بويله بر سدك انشاسنه مساعده اولنمسی تجارت و نافعه نظارت جليله‌سنه يازلمش ايدی . نظارت مشاراليها هيئت فنيه‌سی بو پلانك بعض يرلرينی تعديل ايتمش

وخصوصيله دائرهٔ عسكريه اوكنده‌كی ريختيمك آتياً ايلری‌يه طوغرو تمديدی ودكيزك تعميقی حالنده هرايكی سد آره‌سنده قالان برك كوزل برليمان اوله‌بيله‌جكی مطالعه‌سنه مبنی الده غوسه اوكنده ياپيله‌جق سدك طولی درت يوزدن اوچ يوز يتمش مترويه تنزيل اولنمشدر . بو تعديلات ايله وبر وجه تخمين برميليون يتمش سكز بيك كسور غروش صرفيله سدك انشاسنه شورای دولت ومجلس خاص وكلا قراريله ارادهٔ سنيهٔ حضرت مالكداری شرفصدور بيورلمش ايدی . ذات سامیٔ ولايتپناهی‌نك تحت رياست ساميه‌لرنده اركان، أمورين ملكيه وعسكريه‌دن واشراف مملكتدن مركب اولمق اوزره تشكيل اولنان قوميسيون سدك صور واسباب انشائيه‌سنی قرارلشديرمش و ولايت باش مهندسی مأموراً استانبوله اعزام ولزومی اولان ماچونه ، رای، واغون كبی آلات وادوات استحضار ومبايعه ايله بلطفه تعالی اوچ يوز اون سكز سنه‌سی نيسانك يكرمی ايكنجی كونی عمليانه مباشرت اولنمش و تشرين ثانينك نهايتنه قدر عمليات موقعنك تسويه‌سی ايچون ٨٧٠ مترومربعی طاشلق محلده ١٣٩٢ مترومكعب طاش حفرياتی و ٨٧٠ مترومربعی توپراق محلك تسويه‌سی مقصديله ٢٦١٠ مترومكعبی عمليات املائيه وجوده كلدكدن بشقه عرضی تحت البحر ٢٠ و سطح بحرده ١٠ مترو و وسطی ارتفاعی ٤ مترو اولمق اوزره ١٠٥ مترو طولنده سد ياپيلمشدر .

ايديلان حسابات مخصوصه‌يه كوره شيمدی‌يه قدر سدك انشا آتنده ٦٣٠٠ مترومكعبی طاش قوللانيلديغی كبی استانبولدن مبايعه اولنان آلات و ادوات اثماننددن ماعدا سده عائد هر نوع عمليانه ١٢٤٦٠٧ غروش صرف ايدلمشدر . بو حسابجه اشبو مختلف عملياتك هر بر مترو مربعی اون طقوز غروش يتمش يدی سانتيم ايله حصوله كلمش ديمك اولور كه بوده قوميسيون اعضای كرامنك ومأمورين فنيهٔ سائره‌نك اقدام وغيرتلری ثمره‌سيدر .

مملكتك معموريتنی تأمين و چوملكجی قويی طولقدن محافظه ايده‌جك اولان بويله بر تشبث مهم تجارت وثروت عموميه‌يه خدمت جهتلرندن ولايتمز ايچون باعث شكران اولمغله سايهٔ معموريت پيرايهٔ حضرت پادشاهيده لطف حقله قريباً اكمالنه كمال امنيتله انتظاردن بشقه سوز يوقدر .

بيك اوچ يوز اون سكز سنه‌سى ظرفنده وجوده كلان عمومى يوللرك احوالنى كوسترر جدولدر

اسامئ طرق	طول طريق	شوسه ايله ياپيلان	تسويهٔ ترابيه	مجدداً ياپيله‌جق	تعمير اولنان	تعمير اولنه‌جق	كوپرى ومنفذ	قسيس	خرجلى ديوار طول مترو	قورى ديوار طول مترو
طربزون ـ ارضروم	١٥٨٨٩٠	١٥٨٨٩٠	—	—	١١٠٣٩٧	٤٨٤٩٣	٣٦٠	٦٠	٥١٨٣	٢٠٩٨٥
» ـ سورمنه	٣٠٣٩١	١٢٧٠٠	٨٨٤	—	٨٨٤	—	١٠	١٠	١٨	١٤٤١
» ـ آقچه آباد	١٣٢٠٠	١٣٢٠٠	—	—	١١٠٠٠	٢٢٠٠	١٤	١٠	٨٣	١٨٣
» ـ ماچقات	٢٠٠٠٠	١٤٥٨١	—	٥٤١٩	٢٥	—	١٧	—	—	١٣٤
تيره بولى ـ ارزنجان	٩٠٠٠٠	—	٢٣٤٠٠	٦٦٦٠٠	—	—	٣٧			
كيره‌سون ـ قره‌حصار	٩٢١٠٠	٩٢١٠٠	—	—	٧٧٤٠٠	١٤٦٠٠	٧٤	٦٢	٧٩٨	٢٧٣٣
اردو ـ سيواس	٨٥٦٠٠	٨٥٦٠٠	—	—	—	—	٤٣	—	—	٣٠
كوشخانه ـ ارزنجان	٧٦٣٠٠	٦٤٨٦٤	١١٤٣٦	—	—	—	١٩	١٣	٢٣٣٨	٢٩٧٥
صامسون ـ سيواس	٦٢٠٠٠	٦٢٠٠٠	—	—	١٩٠٠٠	٤٣٠٠٠	٨٢	٢	٢٧	
» ـ بافره	٤٩٠٧٤	٣٢٨٣١	—	١٦٧٤٣	—	—	٣٨	٢	—	٩٥٠
» ـ چارشنبه	٣٥٠٠٠	٢٢٩٦١	—	١٣٠٣٦	—	—	٣٥	٥	٨٧	
اونيه ـ سيواس	٧٢٢٠٠	٧٢٢٠٠	—	—	—	—	٧٢	١٦	—	١٦٧
چارشنبه ـ ترمه	٣٠٤٠٠	٣٠٤٠٠	—	—	—	—	١٦	١	—	١٠٥
اونيه ـ »	٣٠٠٠٠	١٣٨٣	—	٢٨٦١٧	—	—	١	٢		
قواق ـ اربعه	١٧٦٠٠	١١٢٠١	—	٦٣٩٩	—	—	٥	١٧	—	٤٥
اردو ـ وونه	٢٢٠٠٠	١٩٤٠٠	٢٦٠٠	٢٦٠٠						
» ـ طاشخانه	٢٠٠٠	٢٠٠٠								
بافره ـ الاجام	٢٨٢٠٠	٢٨٢٠٠	—	—	—	—	٥			
	٩١٤٩٥٥	٧٢٤٥١١	٣٨٣٢٠	١٣٩٤١٤	٢١٨٧٠٦	١٠٨٢٩٣	٨٢٨	٢٠٠	٨٥٣٤	٢٩٧٣٧

بیك اوچ یوز اون سکز سنه‌سی ظرفنده وجوده کلان خصوصی یوللرك احوالنی کوسترر جدولدر

اسامی و مواقع	طول طریق	عرض طریق	یاپیلان قسم	یاپیله‌جق قسم
آقچه آباد – وقف کبیر	٦٠٠٠٠	٤ – ٥	٦٠٠٠٠	
قلعه‌نما – سدکسه – خوروس طاغی – کورتون	٥٠٠٠٠	٤ – ٦	٥٠٠٠٠	
کندیار – کرجخانه – ذوله‌ره	١٥٠٠٠	٣ – ٤	٩٤٥٩	٥٥٤١
یکی جمعه – دیورانوس	١٥٠٠٠	٣ – ٤	٦٢٧٠	٨٧٣٠
بوزتپه – چقور چایر	٥٠٠٠	٣ – ٤	٢٠٠٠	٣٠٠٠
طونیه – وقف کبیر	٣٠٠٠٠	٣ – ٥	٣٠٠٠٠	
« – کورتون	٢٠٠٠٠	٣	٢٠٠٠٠	
کوره‌له – «	٦٠٠٠٠	٤ – ٥	٣٠٠٠٠	٣٠٠٠٠
سورمنه – بایبورد	٧٠٠٠٠	٣ – ٤	١٤٤٥٠	٥٥٥٥٠
اوف – «	٧٥٠٠٠	٣ – ٤	٧٤٠٠٠	١٠٠٠
کیره‌سون – بکتاش یایلاسی	٤٠٠٠٠	٢ – ٤	———	٤٠٠٠٠
کشاب – تیره بولی	١٥٠٠٠	٤	———	١٥٠٠٠
کیره‌سون – کومبت	٥٢٠٠٠	٢ – ٤	٥٢٠٠٠	
کیره‌سون – آق‌صو – پیرعزیز – اردو	٢٨٠٠٠	٤	٢٨٠٠٠	
کیره‌سون – کشاب	١٥٠٠٠	٤	١٥٠٠٠	
کشاب – ایکی کوی	١٠٠٠٠	٢ – ٤	١٠٠٠٠	
کیره‌سون – بولانجق	١٥٠٠٠	٦	١٠٠٠٠	٥٠٠٠
جویزلك – قروم	٤٥٣٥٠	٢ – ٤	٤٢٣٥٠	٣٠٠٠
کوره‌له – تیره بولی	٣٥٧٠٠	٤ – ٥	٢٣٧٠٠	١٢٠٠٠
« – شارلی	١٥٠٠٠	٤	١٥٠٠٠	
چاوشلیدن – جنوبه طوغری	١٠٠٠٠	٣	٥٠٠٠	٥٠٠٠
بومره – صهارقسه	١٧٠٠	٣	٧٠٠	١٠٠٠
بافره – وزیر کوپریسی	٥٣٠٠٠	٤	٤٣٠٠	٤٨٧٠٠
صوئوق‌صو – ترزیق	٢٠٠٠	٤	١٨٤٠	١٦٠
قورمه طریقی	٢١١٠	٤	١٧٥٠	٣٦٠
جانبور طریقی	٦٠٠٠	٣ – ٤	٣٠٠٠	٣٠٠٠
مونده طریقی	٥٠٠٠	٢ – ٤	١٦٠٠	٣٤٠٠
	٧٥٠٨٦٠		٥١٠٤١٩	٢٤٠٤٤١

بيك اوچ يوز اون سكز سنه‌سى ظرفنده عمومى و خصوصى يوللر اوزرنده

اقسام طريقت بيانى	تسويهٔ ترابيه		شوسه			انشـاآت		
	مجدد	تعميرات	مجدد	تعميرات	تطهيرات	مجدد كوپرى	مجدد منفذ	مجدد قسيس
	مترو	مترو	مترو	مترو	مترو	عدد	عدد	عدد
« طرق عموميه »								
طربزون ـ ارضروم ـ	—	—	—	٢٩٣٩٧	٧٥٠٠٠	—	١٤	٢١
« ـ آقجه آباد ـ	—	—	—	٩٠٠٠	—	—	٢	٥
« ـ ماهمات ـ	—	—	٢٥					
كيره‌سون ـ قره‌حصار ـ	—	١٩٥٠	—	١٥٧٩٥	—	—	١٠	١١
صامسون ـ سيواس ـ	—	—	—	—	—	—	—	—
« ـ چارشنبه ـ	—	—	—	—	—	١	—	—
كوشخانه ـ ارزنجان ـ	—	—	—	—	٤٠٠٠	—	—	—
بافره ـ الاچام ـ	—	—	٥٠٦٨	—	—	—	—	—
طربزون ـ بومره ـ	٨٨٤	—	٨٨٤	—	—	٤	٢	—
چارشنبه ـ ترمه ـ	—	—	—	—	—	—	—	—
اونيه ـ نيكسار ـ	—	—	—	—	—	—	—	—
	٨٨٤	١٩٥٠	٥٩٧٧	٥٤١٩٢	٧٩٠٠٠	٥	٢٨	٣٧
« طرق خصوصيه »								
آقجه آباد ـ وقف‌كير ـ	—	—	—	—	—	١١	—	—
قلعه‌نما ـ خورروس‌طاغى								
كنديلر ـ ذولمره ـ	٣٢٧٩	—	١٢٤٠	—	—	—	٢	—
يكى جمعه ـ ديورانوس ـ	١٦٠٠	—	٣٣٠	—	—	—	—	—
طونيه ـ وقف‌كير ـ	٥٠٠٠							
« ـ كورتون ـ								
سورمنه ـ بايبورد ـ	٤٥٠	—	—	—	—	—	—	—
اوف ـ « ـ	٤١١٠	٧٨٠٠	—	—	—	١	—	—
صوقوقصو ـ ترزيق ـ	٤٦٥	—	—	—	—	—	—	—
قورمه طريقى ـ	١٠٧٠	—	٢٠٠	—	—	—	٢	—
جانبور طريقى ـ								
مونده طريقى ـ	١٦٠٠	—	١٨٠	—	—	١	١	—
	١٧٥٧٤	٧٨٠٠	١٩٥٠	—	—	١٣	٥	—

وجوده كلان عمليات و انشا آتك مقدار و احوال سائره‌سنى مبين جدوللر

ـــــــآت صناعيه

تعميرات كوپرى	تعميرات منفذ	تعميرات قسيس	خرجلى استناد ديوارلرى	قورى استناد ديوارلرى	طريق اوزرنده موجود طاش: قيرلمش	طريق اوزرنده موجود طاش: قيرلمامش	وقوعبولان مصرف	عمله مكلفه
عدد	عدد	عدد	مترو	مترو	مترومكعب	مترومكعب	غروش	يوميه
٥	٢	٢	٩٧٣	٤٥٥٢	١١١٨٠	٥٩٤٥	٥٧٨٧٣٣	٧٠٨٤
—	—	—	—	—	—	—	٢١٢٠٧	٥٤٠٠
—	—	١	١٤٢	٣٨٨	—	—	٢٧٧٥٩٣	٤٥٨٧
١٤	—	—	—	—	—	—	٤٣٠٠	
٢٣	—	—	٥٦	—	—	—	١٠٨١٧٣	
—	—	—	—	—	—	—	٢٤٨	٤٢٠
—	—	—	—	—	—	—	٣٣٥٠	١٢١٥٨٠
—	—	—	—	٦٩٤	—	—	٢٤٤٠٠	١١٣٣٦
١	—	—	—	—	—	—	٢٤٠	
٧	—	—	—	—	—	—	٥٥٦٨	
٥٠	٢	٣	١١٨٠	٥٦٣٤	١١١٨٠	٥٩٤٥	١٠٢٣٨١٢	١٥٠٤٠٧
—	—	—	—	—	—	—	١٢٠٠٠	
—	—	—	—	٦٧٠	—	—	٦٨٠	
—	—	—	—	١١١	—	—	٥٢٠	
—	—	—	—	—	—	—	١٦٠٠	
—	—	—	—	٨٠٠	—	—	٤١٦٠	
—	—	—	—	١٤٦	—	—	١٧٥٠	
—	—	—	—	٢٠٠	—	—	٤٥٠	
—	—	—	—	١٤٠	—	—	٤٨٠	
—	—	—	—	٢٠٦٧	—	—	٢١٦٤٠	

معلومات عمومیه

طربزون ولایتی قره دکز بویجه امتداد ایتدیکندن بوطرفلرده ساکن اولان اهالی‌نك دکزله و دکز حیاتیله پك چوق مناسبتلری اولدیغنی هرکس بیلیر . فی‌الحقیقه قره‌دکزك مدهش فورتنه‌لرندن ، فورتونه طالعه‌لرندن اسکی وقتلرده و بالخاصه کیجیلکه عائد حکایاتده کمال اهمیتله بحث ایدبلیردی . عثمانلی تاریخنی آزچوق اوقومش اولانلر ، قیش موسمنده دونمانك — احتمال که اعتیاد حکمنی آلان مراسم مخصوصه‌دن طولایی — استانبوله عودته مجبور اولماسندن ناشی ، متعدد محاصرات بحریه‌نك نتیجه‌سز قالدیغنی و مارت طقوزی حلول ایدنجه دونمانك بوغازدن تکرار قره دکزه چیقوب مخاصمه‌یه یکیدن باشلادیغنی پك أیی بیلیرلر . بو کون بیله أسکی اعتیاداتك تأثیری آلتنده یشایان بر چوق یلکن کمیلری قپودانلری واردرکه بتون قیش قره دکزه چیقمامق احتیاطندن واز کچه‌مزلر .

ریزه‌لی برکی قپودانی

وابورلرك اختراعندن صوکره دکزلرك أسکی اهمیتی قالمادی ، بو راده‌ده مساعی بشریه‌نك طبیعته غلبه ایتدیکی کورلدی . سیر سفائنك یلکن کمیلرینه ، باشدرده‌لره ، قادیرغه‌لره ، شایقه‌لره .. منحصر اولدیغی زمانلرده قاسم کلیر کلمز کمیلرك قره دکزدن چکیلملرینه باعث اولان او فنا دکزلرك تأثیری بتون قیش موسمنده ، احتمال که بر ایکی دفعه پوسته و یوك وابورلرینی لیمانلره التجایه مجبور ایتمکدن عبارت قالدی . فقط قره دکزك أسکی خویسزلغی

حالا باقیدر : بوغازدن چیقان بر واپور فنا بر هوایه طوتیله‌جق اولور ایسه اوکنده سینوبدن بشقه التجا ایده‌جك بر لیمان یوقدر . ذاتاً قره‌دکیزك اك فنا یری‌ده بو طرفلریدر: کرمپه‌لرده ساکن بر دکیزه پك آز تصادف اولنور . چوق دفعه صامسوندن صوکره دکیز کسب سکونت ایدر . بونك سببی‌ده صامسوندن آیریلیر آیریلماز ساحلك قره‌یل ، باطی قره‌یل وباطی روزکارلرینه قارشی بر انحنا پیدا ایتمسنده آرامق لازمدر .

هر هانکی بر مملکتك اوصاف و شرائط طبیعیه‌سیله اوراده ساکن اولان اهالی‌نك تشکلات عضویه‌لری ، عادات واخلاقی آره‌سنده پك صمیمی بر مناسبت اولدیغی معلومدر .

بو حقیقتی بشقه بر طرزده افاده ایتمك لازم کلیرسه ، قره دکیزك حدت و شدتی تمامیله لازلرده تجلی ایله‌مشدر دیمك کافیدر . سنز شمدی اراضی‌نك بری‌بری اردنجه اوزانوب کیدن صرپ و دیك طاغلردن ، دها اوچوروملردن ، طار وادیلردن تشکل ایله‌مش اولدیغنی‌ده دوشونه‌جك اولور ایسه‌کز ، بو قدر یاراماز بر دکیزده کزوب طولاشمغه ، بویله بایر وطاشلقلرده حیاتی قزانمغه مجبور اولان بر خلقك قومشولرندن — هم‌ده برچوق نقطهٔ نظردن — فرقلی آدملر اولملری لازم کله‌جکنی تصدیقده تردد ایتمزسکز . . .

طربزون ولایتی آناطولی‌نك اسویچره‌سی حکمنده‌در : بوولایتده‌ده یاز قیش اوزرندن قار اکسیك اولمایان یوکسك طاغلر ، ساعتلرجه اوزانوب کیدن چام اورمانلری ، مخوف اوچوروملر ، صرپ ودیك قیالقلر ، مزروع وادی وتپه‌لر ، یازموسمنده ساحل اهالیسنك کوچدکلری یایلالر بری‌بری اردنجه متواری اولور . انسان هر هانکی طرفه کوزینی کزدیرمش اولسه بویله عارضه‌لی یرلر کورور وبویرلرده یشایان خلقك نه قدر چویك وچالاك آدملر اولمق لازم کله‌جکنی اکلار .

ساحل ولایتك مناظر بدیعه‌سنی حقیله تصویر ایتمك پك کوجدر . شوراده بر آغاجلق نهایت بولور بولماز اوته‌ده مزروع ترلالر کوریلور ، دها اوته‌ده ساحلی اورتن بیاض دومان کومه‌لری آره‌سنده بر کوچوك قصبه‌جغك أولری سچیلمکه باشلار . واپورله بر اسکله‌یه

کلش اولسه‌کز هر یرده چالیشقان ، جسور و بعض دفعه‌ده — نیچون یالان سویله‌ملی — چوق سویله‌یوب کورولتی قوپاران بر خلق آره‌سنده قالدیغکزی کورورسکز . ساحلدن ایچریلره دوغری اراضی تدریجاً یوکسلیر ، نهایت ارضروم و سیواس ولایتلری حدودینه یقین یرلرده یوکسك طاغلرك قارلی تپه‌لری کثیف دومان بیغینلری آره‌سندن انظاره مخافت بخش اولور .

بو طاغلرك اتکلرینه قریب یرلرده وارتفاعی بالنسبه دها آز اولان تپه‌لر اوزرنده یاز موسمنده بتون ساحل اهالیسنك کوچدیکی یایلالر واردر که بونلرك برچوقلری جبادت هواسندن بشقه بعضاً ساعتلرجه امتداد ایدن بر اورمانله محاط بولنمسندن طولایی دنیانك أك کوزل یرلرندن اولدیغنده شبهه یوقدر .

قیش موسمنده دهاش قار فورتنه‌لرینك ، جیغلرك جولانکهی اولان بو طاغلر اوزرنده یاز کلیر کلمز آثار حیات کورولمکه باشلار : هر آدیمده بر اینك و یا قیون سوریسنه ، هر طاغ اتکنده تبدیل هوا ایچون ساحلدکی شهر و قصبه‌لردن کوچوب کلش بر عائله‌یه تصادف ایدرسکز . جوار ولایاته کیدن بولجیلر بیله کسدیرمه بر یولدن کیتمك ، دها دوغروسی بو یایلا حیاتندن برقاچ کون مستفید اولمق فکریله شوسه یوللرینی براقوب طاغ یوللرندن کلوب کچرلر .

فقط بعض دفعه طبیعت بو قدر آیلکی انسانلره چوق کورور ، شمدی کثیف دومان بیغینلری روزکارك سوقیله دره‌لردن ، وادیلردن دها یوکسکلره دوغری شایان حیرت بر سرعتله سوق اولنور ، بر دقیقه اول نظرکزك اوکنده متجلی اولان بدایع طبیعتدن بر شی کوره‌مز اولورسکز . سیللی زمانلرده مصادمه‌یی منع ایتمك ایچون نظامات بحریه کمیلری بولندقلری یرلرده طورمغه نصل مجبور ایدیورسه ، سائق طبیعتله بو دومانلی وقتلرده ده یولجیلر اولدقلری یرلرده هوانك کشایشنه انتظار ایدرلر . چونکه اوفاق بر احتیاطسزلق ، شویله‌جه آتیلیویرمش بر آدیمك انسانی مخوف بر اوچورومه آلوب کوتوره‌جکنده شبهه یوقدر . بو حزن انکیز و قسوت آمیز اولان

حال بعضاً کونلرجه دوام ایدر ، انسان بولندیغی یرك بر آرشون اوته‌سنی کوره‌من اولور . آره‌صره روزکارك شدت هبوبندن شوراده بوراده برطاقم آچیقلقلر حصوله کلیر ، اطرافك مناظر بدیعه‌سی ینه متبسمانه عرض چهره ایدر ؛ فقط بو حال بر امید کبی سریع الزوالدر .

(بر کوی مختاری)

بیچاره یایلاجیلر هوانك آچیلماسنه انتظاراً کونلرجه ، بعضاً هفته‌لرجه اولرنده – اکر بو یرلره أو تعبیری جائز ایسه – قپانوب اوطورمغه مجبور اولورلر . بو آره‌اق دها زیاده کثافت پیدا ایدن دومانلر یوکسك یرلردن وادی و دره‌لره دوغری اینمکه باشلار ، اورتالق آچیلیر . بو حال ایرته‌سی کونی هوانك أیی اوله‌جغنه دلیلدر . آچیق بر هواده یوکسك بر تپه اوزرندن اطرافه باقیلدیغی حالده بو منظره‌نك ساکن بر دکیزدن فرقی یوقدر : طاغلرك چقور یرلرینی ، دره‌لری طولدیرمش اولان دومان اوزاقدن بر دکیز منظره‌سنی الیر ، طاغلرك یوکسك تپه‌لری بو دومان دکیزینك اوزرنده عادتا برر آدا کبی کورینور ؛ کیجه‌نك حلولیله برابر قرده حزن انکیز ضیاسنی اطرافه ایثاره باشلار ، بر ابهام ایچنده کورینن بو دکیزك ، آدالرك منظره‌سی اوقدر شاعرانه ، اوقدر لطیف اولورکه توصیفی قابل دکلدر .

بو حالده چوق سورمز ، آفاق جبالك تپه‌سی بر کوشه‌سندن باش کوسترن بر بلوت پارچه‌سی
کیت کیده بیومکه ودهاش بر منظره آلمغه باشلار . آره‌سی چوق کچمزکه روزکار زورکارك
شورادن بورادن طوپلایوب کتیردیکی اوفاق بلوت پارچه‌لری بر سرعت خارق العاده ایله
کلوب بوکا التحاق ایدر . زیتونی بر رنك آلان بلوت پیغینلرینك آلتنده طاغلرك ، دره‌لرك
آزیلوب قالدیغنه انسانك احتمال ویره‌جکی کلیر ، هوانك ثقالتی تحمل فرسادر ؛ اطرافك
خشوع سکونت پیراسی هانده ایسه دهشتلی بر فورتنه‌نك واوله‌ساز ظهور اوله‌جغنی
کوستریر . دریندن ایشیدیلان کوك کورلتیلری ، کوزلری قاشدیران شمشکلر بو طراقهٔ
قیامت نمونك مقدمه‌سیدر .. یاغمورك ایلك قطره‌لری طولو دانه‌لریله برابر دوشر ؛
مناطق حاره‌نك سریع وشدید طوفانلرینی آکدیران بر یاغمور اطرافی سیللره غرق ایدر .
او آره‌لق بتون ذوی الحیات شدائد طبیعتدن قورقوب مسکنلرینه التجا ایتمشدر . آرتق هیچ
بر یرده اثر حیات کوره‌مزسکز .. نهایت ، آره‌سی چوق کچمزکه طبیعت بو چیلغینلقندن
یورلمش کبی کورینور . بلوتلر یاواش یاواش یوکسلیر ؛ قوشلر ، بوجکلر یووالرندن ،
انسانلر أولرندن چیقمغه باشلارلر . آغاجلرك دالاری اوزرنده قالان یاغمور قطره‌لری بر
حسرت زده‌نك کوز یاشلری کبی یرلری ایصلاتمقده دوام ایدر .. ایرته‌سی کونی کونشله
برابر یایلا حیاتی ینه اسکی شطارتیله عودت ایلر . بو هنکامه‌دن دکیز قییلرنده چوق دفعه
برشی طویولماز ، چونکه زمینك ارتفاعاتیله برابر اقلیمك شدائدی ده آرتدیغنی هرکس بیلیر .
قیش موسمنده ایسه بو یوکسك یرلرك ناصل برحال کسب ایده‌جکنی آکلامق ایچون او قدر
درین دوشونمکه لزوم یوقدر .. بورالرده قیش دها اول حکمنی اجرایه باشلادیغندن یایلا
خلقی ایلول اورتالرینه دوغری دها چقور یرلره اینرلر ؛ قیون سوریلری ده «مزرعه»لره
کتیریلیر . آرتق کویلره اینمك ایچون هوانك بتون بتون بوزمه‌سنی بکلمکدن بشقه یاپیله‌جق
برشی قالماز .. بو کوزل یرلر بتون قیش بیاض کفنلر آلتنده یاتار ؛ هر شیئه موت آور
اولان صوقوق ، طاغلرك یاماجلرندن آقوب کیدن صولرك صدای شکایتنی بیله دیکدیرر .
نرده اوفاق بر اثر حیات و حرکت کورولمش ایسه ، بو مدهش طاغلر اونی قوجه چیغلرله
همان اوراجقده کوموب محو ایدر . دره‌لر یازك خاطرات بدیعه‌سنی یاد ایدوب ایکلر ،
دکیزك فوران غضبی هرکسی قورقودیر ، آردی آره‌سی کسیلمه‌ین فورتنه‌لر کوزل کونلرك

دهالك اوزاقده اولديغنی اخطاردن خالی قالماز . بتون بوفورتنه‌لريله ، دهشتلی قيشلريله ، يوكسك طاغلريله .. هر درلو شدائد اقليميه‌سيله قره دكيز ساحلی دنيانك اك كوزل يرلرندندر ..

⁂

يازين بتون ساحل بوينده بوغيجی بر حرارت حكمفرمادر . بونك سببی‌ده رطوبتك چوقلغنه عطف ايتمك لازمدر . يازموسمنك اك صيجاق كونلرنده مزروعاتدن بشقه خدايی نابت اوتلری بيله قورومقدن محافظه ايدن رطوبتك حفظ صحت نقطهٔ نظرندن پك خوشه كيدر برشی اولماديغنی سويلمكه لزوم يوقدر . ساحل ولايتده يازلری مؤثر بر حرارت حس ايدلمسی‌ده دوغريدن دوغری‌يه تأثير ايدن حرارت شمسدن بشقه رطوبت هوانك صاقلاديغی فضله حرارتك انتشارندن ايلری كلمكده‌در .

جانيك سنجاغنك برايكی يری استثنا ايدلديكی حالده ساحل ولايتك بشقه نقطه‌لرنده جيادت هوايی اخلال ايده‌جك بطاقلقلر يوقسه ده ينه برچوق طرفلرده و باالخاصه دره و نهرلرك دكيزه دوكولديكی يرلرك جوارلرنده ايصيتمه كبی خسته‌لقلر اكسك دكلدر . اراضينك ارتفاعاتيله برابر هواده كسب جيادت ايدر : دها ايچريلره دوغری هيچ بر عارضهٔ صحيه‌يه تصادف ايدلمز ؛ هوانك ، اقليمك بو مساعدات فوق العاده‌سيله برابر كوشخانه وكلكيت و شيران كبی توپراغنك تشكلاتی ، انسانلرينك بنيه واوصاف عضويه‌لری بتون بتون بشقه بر مملكت اهاليسندن بولندقلرنده شبهه براقيان برقاچ يردن ماعدا بتون ولايت خلقنك اكثريتله ضعيف البنيه اولوب لحم و شحم صاحبی وقوی الوجود اولانلری آزدر .

اهالينك اوصاف معنويه و اخلاقيه‌لری شايان ممنونيت بردرجه‌ده اولديغی حالده اوصاف عضويه و تشكلات وجوديه‌لری مملكتلرينك جيادت هواسی ، عوارض طبيعيه‌سنك تأثيرات مخصوصه‌سيله متناسب دكلدر : انسان بو يرلرده قوی البنيه ، عادتا ديوجثه آدملره تصادف ايتمك ايستر ، بعض كيمسه‌لر بونك سببی هوانك رطوبت فوق العاده‌سنه عطف ايديورلرسه‌ده اعتيادات ارثيه‌نك ، هر درلو سوء استعمالاتك و باالخاصه نقصان تغذيه‌نك‌ده پك بيوك دخلی واردر . بونك ايچون قطعی بر حكم ويره‌بيلمك اوزون مدت تدقيقات ومشاهداتده بولنمغه توقف ايدر .

اراضینك تقسیمات طبیعیه‌سنه، اهالینك عادات و اخلاقنه، تشکلات عضویه‌لرینه كوره ولایتی اوچ بیوك قسمه آیرمق ممکندر : برنجی قسم شرقده روسیه حدودندن باشلایوب بتون لازستان سنجاغنی و برده طربزون سنجاغنك سورمنه، آقچه آباد، طربزون قضالریله بومره، ماچقه، طونیه، ناحیه‌لرینی شاملدر. دیکر ممالك شاهانه خلقی ولایتك تکمیل سکنه‌سنی لاز نامیله یاد ایدرلر سه ده بونك بر وقوفسزلق نتیجه‌سی اولدیغنده شبهه یوقدر. چونکه لازلر لسانلریله وعادتلریله، طرز معیشت و اوصاف حیاتیه‌لریله آیریلیرلر. سکنهٔ ولایتك قسم اعظمی ترك نسلندندر. بونلردن صوكره طربزون سنجاغنك قسم باقیسیله جانیك سنجاغی اهالیسی ایکنجی قسم اولمق اوزره کوستره بیلیرز. بونلرك آره‌سنده احتمال که

(کموشخانه‌لی بر قاطرجی)

دیکرلرندن آز چوق فرقلی اهالی‌یه تصادف ایده بیلیرز؛ فقط بو تخالفات عمومی بر تقسیمی اخلال ایده‌جك درجه‌ده حائز اهمیت دکلدر. اوچنجی قسم کموشخانه سنجاغی اهالیسیدر که بونلر ایلك نظرده دیکر اهالیدن تفریق اولونورلر. بونلردن صوكره روسیه‌دن هجرت ایدن کورجیلر له چرکسلر کلیر. کورجیلر اك زیاده اردو، ترمه، فاتسه و اونیه

قضالرنده توطن ایتمشلردر . بونلر عمومیتله جسور و سلاح قوللانمغی بیلیر آدملر اولدقلرندن بو طرفلره هنوز هجرت ایله‌دکلری زمانلرده بعض اویغونسزلقلرده بولنمشلر ایسه‌ده حکومت سنیه‌نك تدابیر مخصوصهٔ انضباط پرورانه‌سی سایه‌سنده سکون و آسایشك فائده‌سنی و باخصوص قومشولرینك حقوقنه رعایت ایتمك لزومنی اکلادقلرندن بوکون ولایتك فائده‌لی و چالیشقان بر خلقی اولمشلردر .

کورجیلر کندی مملکتلرنده ایکن آزاده‌سر یشامغه الیشدقلرندن بر قسمی زراعتله تأمین حیات ایتدکلری حالده بر طاقمی‌ده حکومت ایشلرنده و بالخاصه امور ضابطه‌ده مستخدم بولنمقده‌درلر . قناعتکارلقلری و شجاعت مفطوره‌لریله کسب اشتهار ایدن بو جسور و یورولمق بیلمز خلقی اسکی قومشولری اولان لازلرله مقایسه ایده‌بیلیرز .

لازلره کلنجه : بو تندخو فقط چالیشقان ، حربجو فقط ذکی ادملرك اوفاجق تکنه‌لریله بتون قره دکیزی بر مارطی قوشی کبی کچدکلرینی ، دکیزك کونلرجه دوام ایدن فورتنه‌لری ، قلوبه هراس ویرن شدید روزکارلری ، بتون چلغینلقلری ارەسنده قایقلرنده مستریحانه اوطوروب یونس بالغی اولادقلرینی ، قرتال قوشلرینك بیله یووا یاپامقدن اورکه‌جکی یرلرده و یالچین قیالرك دیبلرنده اولو یاپوب اطرافده بوله بیلدکلری یرلرده بسیط و ابتدائی بر طرز زراعتله تأمین حیاته اوغراشدقلرینی ، اودیك وصرپ یاماچلردن دره‌لردن عقله حیرت ویره‌جك بر سرعت و چالاکی ایله کلوب کچدکلرینی کوروبده حیران اولمامق قابل دکلدر . مملکتلرینك منابع ثروتی محدود اولدیغندن لازلرك بیوك بر قسمی خارجده و ممالك اجنبیه‌ده یشامغه مجبور اولیورلر .

قافقاسیانك ، قریمك ، رومانیانك و بلغارستانك بر چوق شهرلرنده بو مملکتك او جسور و چالیشقان اولادینه تصادف ایدرسکز . اونلر ، اوراده فعالیتلریله ، قناعتکارلقلریله ویلیلرله دهشتلی بر رقابت حیاتیه‌ده بولنورلر ، قزاندقلری پاره‌لری مملکتلرینه عودتله ینه اوراده صرف ایدرلر . بر چوقلری‌ده ممالك عثمانیه‌نك بلاد ساحلیه‌سنده قایقجیلقله یشارلر . مملکتلرنده قالان خلقك امدادینه‌ده قره‌دکیز یتیشیر . دکیز حیاتنك سهولتلری اولماسه بو بیچاره‌لر لازستانك شو طار و طاشلق یرلرنده پك سفیل قالیرلردی .

طربزون و جانیك سنجاقلری اهالیسنك مدار معیشتلری بعض صنایع ابتدائیه و

عادیه ایله سنه‌لك ابتدائی بر طرزده زراعتدن عبارت كبیدر . باشلیجه محصولات ارضیه‌لری توتون ، فاصولیه و مصر داریسیدر . اربه و بغدای زراعتی ایكنجی و بلكه اوچنجی درجه‌ده كلیر . بونكده اراضینك طارلغی و جوباب زراعتنه دها زیاده الوریشلی اولان دوز اووه‌لرك بویله طاغلق و عارضه‌لی بر ولایتده موجود اولمامه‌سی كبی اسباب طبیعیه‌دن و صیرتلر اوزرنده‌كی ترلالردن هر سنه یاغمور صولرینك الوب دره‌لره ایندیردیكی انجه طوپراقلرك ازالمسی نتیجه‌سی اوله‌رق اراضینك سنه‌دن سنه‌یه قوهٔ انباتیه‌سنك تناقص ایتمسی كبی اسباب عارضیه‌دن ایلری كلدیكنده شبهه یوقدر . زراعتك اك زیاده سهولتله و اك از مصرفله قابل تطبیق اولان قوانین عمومیه‌سی و اراضینك قوتنی از چوق محافظه ایدن زراعت متناوبه اصولی بورالرجه بیلنمش اولسه ، بوكون حاوی اولدیغی بر ملیون ایكی یوز بیكدن زیاده نفوسه نسبتله طارلغندن و قوتسزلكندن شكایت ایدیلن اراضیء ولایتك بلجیقا ، هولاندا و دانیمارقه‌ده اولدیغی كبی بر قاچ میلیون نفوسی كمال رفاه و سعادتله بسلیه‌جكنده شبهه یوقدر . حاصلات مختلفهٔ ارضیه‌نك هر سنه طوپراقدن قالدیردیغی مواد مغذیه و انباتیه‌نك اعاده‌سی اسباب و وسائلی موجود اولمیان یرلرده اراضینك تشكلات طبیعه‌سندن ایلری كلن بر فنالق دها واردر كه بونی سویله‌مه‌مش اولسه‌ق مقصدمزی تماميله افاده ایده‌میه‌جكز ، او فنالق‌ده ذاتاً تشكلات ژه‌اولوژیسی اعتباریله پك ایی بر حالده اولمیان اراضینك جهان عمومیتله طاغ صیرتلرندن عبارت بولنمسیدركه بوده یاغمور صولریله طوپراقلرك دائما دره‌لره سوق اولنوب كیتمسی كبی اهمیتلی بر عارضه‌یه وجود ویرمكده‌در . بر دره ساحلی تعقیباً كیدلدیكی صیره‌ده یاغمور و سیل صولرینك ، طاغلرك سطح مائللرندن نه‌قدر انجه طوپراق الوب ایندیردیكی و بو حالك نتیجه‌سی اوله‌رق ترلالرك تدریجاً قوتدن دوشوب ایی حاصلات ویره‌مدیكی نظر دقته چارپار . دره و نهرلرك هر سنه دكیزلره سوروب كوتوردیكی مواد ازوتیه‌نك مقداری حساب ایدلمش اولسه انسان بو دهشتلی ضایعاتك اوكنده متحیر اولوب قالیر . بو مسئله یالكز بو ولایتده دكل بلكه بتون دنیاده نظر دقته النه‌جق قدر حائز اهمیت فوق العاده‌در . انسانیت اوروپانك قوتدن دوشمش طوپراقلرندن كیمیوی و معدنی كوبره‌لرله ، هركون بر صورتله اصلاح و اكمال ایدیلن اصول زراعیه ایله ازچوق بر حاصلات المق ایچون اوغراشدیغی حالده دره و نهرلرك هر سنه دكیزه سوروب كوتوردیكی مواد انباتیه‌دن استفاده ایتمك چاره‌لرینی‌ده ارایه‌جق و بو ثروت طبیعیه ضایع اولوب كیتمیه‌جكدر .

طربزون : میدان شرقی

سیل و یاغمور صولرینك تخریباتنه قارشی یاپیله‌جق بر شی وار ایسه اوده آمریقالی فن ارض علماسندن و اوهیو دارالفنونی معلملرندن اواوب اوالکی‌سنه اقصای شرقدن عودتنده طربزونه دخی کله‌رك زیرفانه طاغنه قدر بر سیاحت فنیه اجرا ایدن مستر فره‌دریق رایتك توصیه‌سی وجهله ، اراضیٔ مائله‌ده اینجه طوپراقلری بونلرك میللرینه عموداً یاپیله‌جق سدلرله محافظه ایتمکدن عبارتدر .

طربزون سنجاغنده کیره‌سون ، تیره‌بولی ، اردو قضالریله طربزون قضاسنه مربوط بر ایکی ناحیه‌نك باشلیجه مدار ثروتی اولان فندق حاصلاتنك درجهٔ اهمیتنی هرکس بیلیر . بوفندق باغچه‌لری عادتا خدایی نابت اشجار حکمنده‌در : بو آغاجلردن بو قدر استفاده ایدن اهالی بونلرك سنه‌ده بردفعه اولسون دیبلرینی بللمه‌یوب تأثیرات هوائیه‌یه معروض بولندیرمق ، فضله سورکون و داللرینی آییقلامق لزومنی بیله حس ایتمیورلر . فندق ، توتون ، فاصولیه ، مصر داریسی کبی متنوع محصولات ایله طربزون سنجاغی اهالیسی لازستان و کموشخانه خلقنه نسبتله دها زیاده مسعوددرلر . کموشخانه طرفلرنده اراضی‌نك زراعته دها زیاده قابلیتی اولمدیغندن بورالرده بر خیلی آرپه و بغدای اکیلیر . زراعتك محدودیتی ، صنایعك فقدانی بو طرفلر اهالیسنی دیار غربتده یشامغه سوق و مجبور ایدر .

بورالرجه « خاط » تعبیر اولنان کموشخانه کویلری خلقی قیش کلیر کلمز ساحل شهرلرنده و بالخاصه طربزونده طوپلانوب حماللق ، رنجبرلك ایله تأمین معیشت ایدرلر ، برطاقی‌ده قاطرجیلقله کچینیرلر . بوسنجاق داخلنده مسکین کویلردن ، سفیل بر خلقدن ، حزن انکیز اووه‌لردن ، قسوت بخش دره‌لردن بشقه برشی کورلمز . کموشخانه قصبه‌سی ، جوارنده‌کی کموش معدننك ایشلدیکی زمانلر آز چوق کسب معموریت ایتمش ایکن صوکره‌لری بو اهمیتنی‌ده غائب ایله‌مشدر . بوکون جبادت هواسندن ، صولرینك ایلککندن ، بش آلتی سنه‌ده بر دفعه دره صولرینك باصوب تخریب ایتدیکی الما و آرمود باغچه‌لرندن بشقه بر شیٔ یوقدر . کلکیت ، شیران ودورول قضالری اراضیسی‌ده بوندن پك فرقلی دکلدر . لازستان وطربزون اهالیسنك سرعت مشی و رفتارلرینه ، جرات و جسارتلرینه ، ذکای فطریلرینه قارشی کموشخانه سنجاغی خلقنك بطائت حال وحرکتلری پك بیوك بر تضاد تشکیل ایدر . طوغریسنی سویله‌مك لازم کلیرسه ، بونلرك اوصاف اخلاقیه‌لری‌ده نظر دقتی جالب بر حالده‌در .

چرکسلر جانیك سنجاغنك چارشنبه، ترمه و بافره طرفلرنده اسکان ایتمشلردر . بونلر هر یرده اولدیغی کبی بو طرفلرده‌ده زراعته تمامیله الفت حاصل ایده‌میوب حیوان یتشدرمکی و آیاق ایشلرینی دها زیاده ترجیح ایدرلر . ذاتاً بولندقلری محللرك اراضیسی ده بوکبی ایشلره مساعددر . یالکز بورالرك جیادت هواسنی اخلال ایدن بطاقلقلر کاملاً قورودلمش و نهرلرك اطرافنده‌کی اراضی‌یه طغیان ایتمه‌ملری تأمین ایدلمش اولسه جانیك سنجاغنك مستعد اولدیغی ترقیاتی مع زیادة اکتساب ایلیه‌جکنده شبهه یوقدر .

چرکسلردن بر طاقم عائله‌لرده شیران طرفلرنده توطن ایتمشلردر . بونلر بوراده زراعت عادیه ایله تأمین معیشت ایدرلر . هر یرده اولدیغی کبی، چرکسلرك بو طرفلرده‌ده لسانلرینی، البسه‌لرینی و عادات ملیه‌لرینی محافظه ایتدکلرینی سویله‌مکه لزوم یوقدر . قارص و اردهان مهاجرلرندن بر خیلی عائله‌لرده کموشخانه ایله کلکیتك بعض کویلرنده توطن ایتمشلردر .

شهرلرده ساکن اولان روملر تجارت وصنایع سائره ایله، کویلرده اوطورانلرده زراعت عادیه ایله تأمین معیشت ایدرلر. شهر و کوی خلقندن برچوق کیمسه‌لر، همشهریلری اولان مسلمانلر کبی روسیه‌یه، قافقاسیایه وقره‌دکیز ساحلنده بولنان مملکتلره کیدوب اورالرده تجارتله مشغول اولورلر . برزمانلر تجارت بحریه‌یه وبالخاصه کمیجیلکه دها زیاده میل و رغبت ایدرلرمش، ایچلرنده بعض بلکن کمیسی قپودانلری واردرکه دکل یالکز قره‌دکیزی، آق‌دکیزك بتون سواحلنی، ایتالیا، یونانستان، مصر وفرانسه‌نك باشلیجه بلاد ساحلیه‌سنی کزوب طولاشمشلردر. ارمنی کویلری زراعتله، شهر و قصبه‌لرده اوطورانلری‌ده صنایع وتجارتله کچینیرلر .

بو طرفلرك ایران ممالکیله اولان مناسبات تجاریه‌سندن طولایی ساحل قصبه‌لرنده و بالخاصه طربزون و صامسون شهرلرنده توطن ایتمش بك چوق ایرانلی واردر . بونلرك باشلیجه مشغولیتلری خانجیلقدن وصنایع عادیه ایله تجارت و قومسیونجیلقدن عبارتدر .

***

طربزون ولایتنك احوال عمومیه‌سنه دائر بعض سوزلر یازلدیغی صیره‌ده یایلاجیانندن،

نسلدن نسله بر اعتیاد ارثی حالنی آلمش اولان بو کوچبه‌لکدن ده بحث ایتمه‌مك قابل اوله‌ماز . ساحل اهالیسی هر سنه یایلالره چیقمغه مجبور ایدن بر طاقم اسباب قبول ایدلسه بیله طربزون کبی بیوك بر شهرده متوطن اولان خلقك یاز کلیرکلمز بتون ایشلرینی براقوب چولوق چوجوقلرینی و اك لزوملی اشیالرینی استصحاباً یایلالره کوچملرنده معقول بر سبب کوره‌میورز . بر چوق آدملر واردرکه روسیه‌ده ، شوراده بوراده تجارتله مشغول اولدقلری حالده یایلا موسمنده بتون معاملاتنی تعطیل ایده‌رك طربزونه کلیر و یایلایه کیتمك ایچون استعجال کوسترن عائله‌سی خلقنه اشتراك ایدرلر .. فی الحقیقه ساحلده متوطن اولان کویلولر یازکلنجه بورالرك نمل صحت هواسندن قورتولمق و حیوانلرینه اوتلاق بولمق مقصدیله یوکسك یرلره دوغری کیتمکه و سوریلرینك سودندن ، پینرندن و یاغندن استفاده ایتمك ایچون بتون ایلك بهار و یاز موسملرینی « مزرعه » و یایلالرده کچیرمکه مجبور ایسه‌لرده بیوك قصبه‌لر اهالیسنك بو خصوصده کوستردکلری تهالك اونلرك ده هنوز « کوچبه‌لك » حالندن واز کچه‌مدکلرینه دلالت ایدرکه بلکه ده خوش کوریله‌جك برشی دکلدر . طربزونك اسپه‌لا ، خواجه مزاری ، لیشر کبی برقاچ یایلاسی واردرکه شهرك اکثر ارباب ثروتی یاز موسمنده بورالرده بولورسکز .. یایلالرك اك مهمی قروم کویلری‌در : کموشخانه‌نك دورول قضاسی داخلنده بولنان بو کویلرده برچوق کوزل اولره ، بیوك و منتظم کلیسالره ، مکتبلره تصادف اولنور . کندی یرلرینك عرض ایتدیکی بدایع و محاسن طبیعیه‌یه پك زیاده مجاوب اولان قروملیلر ، طربزون ـ ارضروم جاده‌سی اوزرنده کائن ماچقه ناحیه‌سی مرکزندن کویلرینه قدر کوزل بر یول وجوده کتیردیلر . قره‌دکیز حوضه‌سنده بولنان ممالکده متمکن بتون قروملیلر بو یول ایچون مهم اعانات نقدیه‌ده بولندیلر . قروم کویلری دیکر یایلالر قدر یوکسك اولمادیغندن یازك اکثر کونلرنده یایلالردن اکسك اولمیان دومانلردن بورالرده اثر یوقدر .

اردونك چام باشی و پرشنبه ، کیره‌سونك بکتاش یایلاسی حقیقةً دنیانك اك کوزل یرلرندندر . بورالرده ، پك زیاده مشکل پسند اولمیان بر آدم هیچ برشیدن محروم اولماز ، مکمل اولر ، جامعلر ، کلیسالر ، مکتبلر ، چارشولر اکسك دکلدر . یایلا حیاتی بر نوع عطالت اختیاریه دیمك اولدیغندن یایلاجیلغی یالکز بو نقطهٔ نظردن تنقیده شایان کوریورز . یایلا موسمی کلدیکی زمان بورالره کیدن خلقی دیکر یولجیلردن پك چابوق تفریق ایدرسکز : حیوانلره

طربزون : ایاصوفیه جامع شریفی

بیتن قادینلرك ، كوفه‌لر ایچنده كیدن و یالكز باشلری كورینن چوجقلرك ، بیوك سپتلره برلشدیرلمش اشیانك ، بللری پشتماللی و كوركلی بیوك والده‌لرك منظره‌لرندن بو عائله‌نك یایلاجیلر اولدیغنی آكلامق كوچ دكلدر .

برقاچ سنه‌یه كلنجه‌یه قدر یایلا یوللری پك فنا ایدی . بو قدر خلقك اوكوتو یوللردن، صرپ بایر و اوچوروملردن تهلكه‌سز كچه‌بیلدكلرینه حیرت ایتمه‌مك قابل اوله‌ماز . قره‌قبان یولنك مهالك و مخاطراتنی اورادن كچنلر پك اییبیلیرلر . بو صوك سنه‌لرده قروم یولدن بشقه، خصوصی یوللرك انشا آننه‌ده پك بیوك اهمیت ویرلمش و مركز ولایت ایله جوار كویلر آره‌سنده بكیدن برخیلی یوللر یاپیلمقده بولنمشدر .

بو یوللرك برینی تعقیباً ایچریلره دوغری كیتمش اولسه‌كز برچوق صرپ وادیلردن، آغاجلرله مزین دره‌لردن ، طاغلرك یاماجلری اوزرنده یاپیلمش كویلردن ، مزروع تارلالردن كچرسكز .. بو رالرك‌ده كندینه مخصوص بر كوزللكی واردر ؛ بونی انكار ایتمك پك بیوك بر حقسزلق اولور . فقط بو چتوور یرلرده ، شو طاغلرك ، دره‌لرك آره‌سنده انسان بتون موجودیت مادیه و معنویه‌سنك محصور قالدیغنی ، فكر و خیالك شو طار دائرهٔ افقی اوته طرفه كچه‌مدیكنی كوردكجه، هر شیئی اونودوب بر دقیقه اول بو تنكنای اضطرابدن قورتولمق ایستر .. فضای بی پایان سما تكمیل اسرار و غرائبیله ، بتون كونشلری و قمرلریله .. سیارات و ثوابتیله ناصل بزی دوشوندیكه سوق ایدر و قوهٔ خیالیه‌مزی اوقشارسه آچیق بر یرده ، دكیزده ، اوواده دخی فكر دائما نظری تعقیباً پك اوزاقلره قدر كیدر . شورداده بورداده تصادف ایده‌جكی عارضه‌لری برق خاطف كبی سرعتله كچر ؛ ظلام لیالی یاروب شو اوزاق عالملره وارمق و اسرار خلقتی كورمك ایستر .

بویله یرلرده فكرك اوكنه طوره‌جق برحائل یوقدر .. بو كسك طاغلرله محاط اولان دره‌لرده ، چتوور یرلرده ایسه انسانك انظاری كبی فكری‌ده تعالی ایتمكدن قالیر ؛ كوزلر دائما آشاغی‌یه ، پك درینلره منعطف اولدقجه ، فكرده شو قره توپراقلردن ، مخوف قیالردن برمعنا چیقارماز . اورمانك صمت ازلیسنه قارشی دره‌نك اویله ایكلیلیلری واردركه انسانه بتون بتون یأس آور اولور ..

∴

قره دكز ساحلنده بولنان قصبه‌لرك أك بيوكی و اك معموری مركز ولايت اولان طربزون شهريدر . نفوسی ملل مختلفه‌يه منسوب اولمق اوزره كويلرله برابر اللی بيكه بالغ اولمقده‌در . طربزون شهری ٤١ درجه ٥ دقيقه عرض شماليده وغرينويچه نسبتله ٤١ درجه ٢٠ دقيقه طول شرقيده كائندر . ايران امتعهٔ تجاريه‌سنك ترانسيت موقعی و ارضروم، وان، بتليس ولايتلريله دردنجی اردوی همايون مركزی اولان ارزنجان قصبه‌سنك ده اسكله‌سيدر . شهر عارضه‌لی بر زمين اوزرنده مبنی بولنديغندن اكثر يرلری دكزدن كوريله‌بيلير . اوزاقدن طربزونك و بالخاصه شهره جوار اولان يرلرك مزروع تارلالر وباغچه‌لر آره‌سندن كورونشی پك كوزلدر .. انسان ايلك بهارده بتون بدايع طبيعتك بوراده تجلی ايتديكنه قائل اولور : توتون ، فاصوليه و مصر تارلالری آره‌سنده ، ياز قيش بيوك و يشيل ياپراقلرينی دوكمه‌ين قره يمش آغاجلريله محاط كوی أولرينك ، سرانديرلرك ، چام اورمانلريله چورلمش صيفيه‌لرك مناظر بديعه‌سنی تعريف قابل دكلدر .

شهرك وضعيت موقعيه‌سی وبالخاصه ايلك بهارو ياز موسملرنده هوا وتوپراغك پك زياده رطوبتلی قالمسنه ياردیم ايديور : حفظ صحت نقطهٔ نظرندن بو قدر چوق رطوبتك تأثيرات مضره‌سنی ايضاحه محل يوقسه‌ده مزروعاتدن بشقه خدايی نابت اوتلری ، اغاجلری ياز موسمنك أك صيجاق كونلرنده بيله قورومقدن محافظه و اطرافك هر وقت يشيللكلر ايچنده عرض چهرهٔ ابتسام أيلمه‌سنه خدمت ايتديكنی ده سويلمكه لزوم يوقدر .

طربزونك سوقاقلری بتون آسيا شهرلری كبی أكری بوكری اولوب آرابه‌لرك مرورينه مساعد يالكز برجاده واردركه شهرك برباشندن ديكر باشنه قدر امتداد ايدر . مع مافيه داخل شهر اولدقجه معموردر ، كوزل اولر ، مغازه‌لر پك چوقدر . مكتب اعدادی ، دائرهٔ حكومت ، عسكری دپوبنری، تشله وعسكری خسته خانه‌سی شهره زينت ويرمكده‌در . أسكی وقتلردن قالمه برچوق آثاره باقيليرسه ، طربزونك بيوك برقسمی تواق ميدانی طرفلرنده ايكن مؤخراً چوملكجی يه دوغری بر چوق اولر ياپيلمش وشهر دكرمن دره‌سنه اوزانوب كيتمشدر . ميدان شرقيده‌كی باغچه‌لرك يرنده قرق اللی سنه اول كچيلمز بطاقلقلر ، راكد صولر وارمش .. يكرمی سنه‌دنبری بر طرفدن أولر ياپيلمقده و شهرك معموريتی حس ايديله‌جك درجه‌ده آرتمقده‌در . بش اون سنه اول دكرمن دره‌سی طرفلرنده يالكز برايكی ابنيه

وار ایکن بوکون بر چوق مغازه‌لر ، دکانلر ، خانلر ایله اوراسی شهرك أك معمور بر بازاری حالنی آلمشدر .

طربزونك اك فنا یرلری چارشو محله‌سنك قوزغون دره‌سنه جوار اولان طرفلریله عمارت دره‌سنك تجدیکی مغاره محله‌سیدر . شهرك اکثر سوقاقلری دوز و بیوك طاشلرله دوشنمش و بعض جاده‌لر متین و منتظم شوسه حالنه کتیرلمش اولدیغندن اهالی یازین توز و قیشین چامور بلیه‌سندن مصوندر .

طربزونك مبانی دینیه‌سی تك مناره‌لی برقاچ کوزل جامع شریف ایله حسین فتحده کلیسادن تحویل اولنان اورته‌حصار ، ایاصوفیه ، یکی جمعه وکنددسنار جامعلریله برده خزینه‌دارزاده‌لرك احیا کرده‌سی اولان چارشو جامعندن و روملرله ارمنیلره وارمنی قتولیکلرینه مخصوص کلیسالردن عبارتدر . طربزونك مبانیٔ علمیه‌سی آره‌سنده روملر طرفندن ساحل بجرده یاپدیرلمش اولان مکتبی‌ده ذکرایتمك لازمدر . بومکتب اطفال ذکوره مخصوص ولیلی اولوب برچوق پاره‌لر صرفیله وجوده کلمشدر . فره‌لرك اوزون سوقاقده بر مکتبلری واراپسه‌ده بوراده‌کی اصول تحصیل پك ابتدائی اولمغله برابر بوزمانك احتیاجات مدنیه و علمیه‌سنه‌ده کافی اولمادیغندن اکثر اجانب ایله یرلی خرستیانلری چوجقلرینی استانبوله ، وندیکه و اسوبجره ایله فرانسه‌یه کوندرمکده‌درلر .

طربزون کبی اهمیت موقعیه وتجاریه‌سی معلوم اولان برشهرده کوزل بر لیمان بولنماسنده‌کی فوائدی هرکس تصدیق ایدر . مولوز طرفلرنده کوریلن آثاره نظراً وقتیله بوراسنك محافظه‌لی بر لیمان حالنده بولندیغی وسفاین تجاریه‌نك قورصانلرك اوکندن قاچوب بوراده‌کی قلعه دیوارلری آلتنه التجا ایتدیکی آکلاشلمقده ایسه‌ده شهرك بوکونکی معاملات تجاریه‌سنه نسبتله بوراسنك شهره اوقدر‌ایان بیوك پوسته و یوك واپورلرینی استیعاب ایده‌میه‌جکنده شبهه یوقدر . وقتیله عسکری قوماندانی حسن پاشا مرحوم کمرك نظارتی و دائرهٔ عسکریه اوکنده‌کی ریختیمی یاپدیردیغی زمان چوملکجی طرفلرنده مؤخراً بر لیمان وجوده کتیرلمك امکانی احتمالکه دوشونمش ایدی .

بووقتلرده بر لیمان انشاسندن بحث ایدلدیکی صیره‌ده بونکله برابر بردمیریولی یاپلق فکری‌ده وارد خاطر اولمقده‌در ، لیمان ایله دمیریولی بری برینی اکمال ایدن مؤسسات و انشاآت

طربزون : مكتب اعدادى

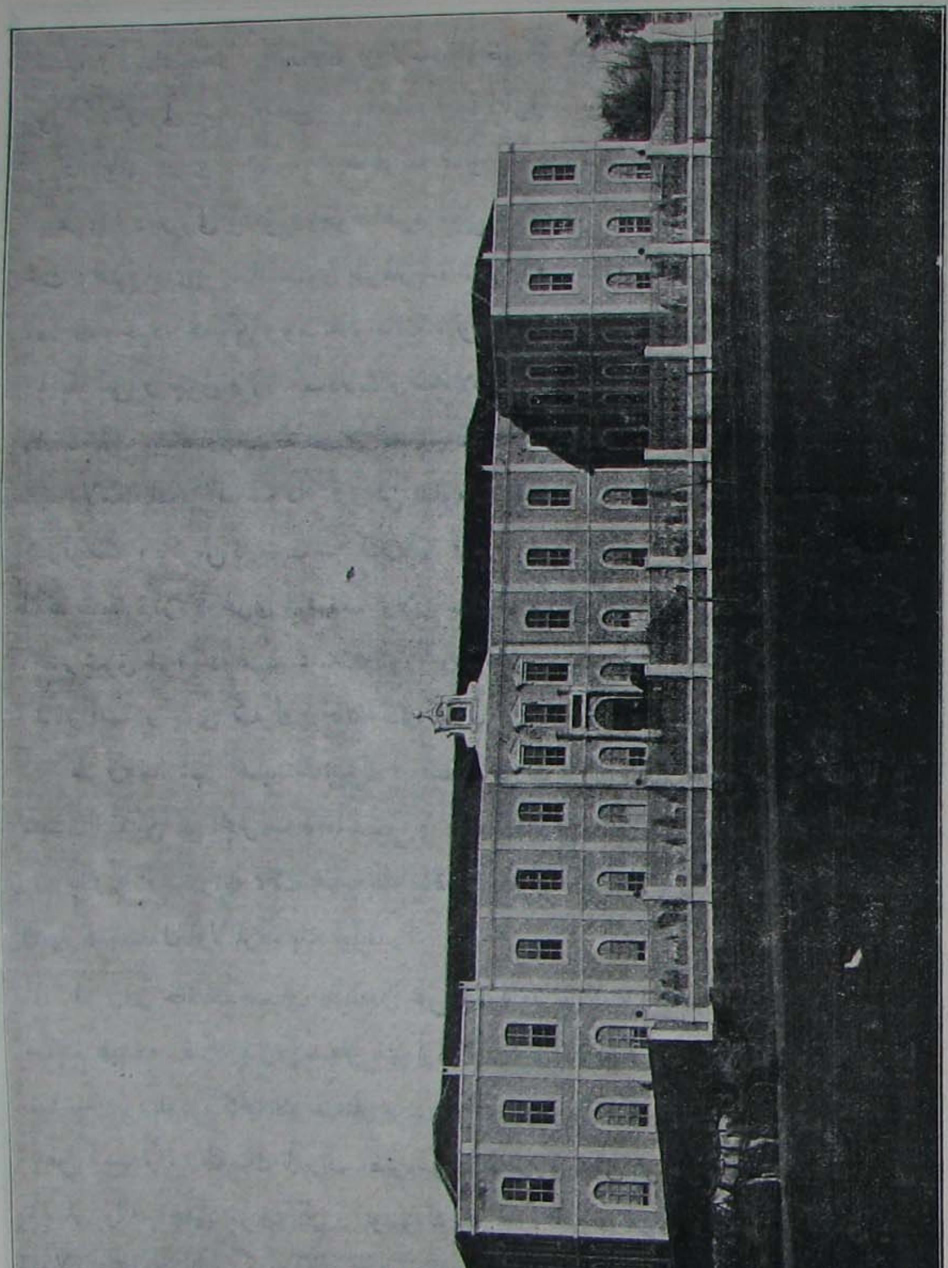

مدنیه و اجتماعیه‌دندر . حال‌بوکه بوولایتده اراضی‌نك پك زیاده عارضه‌لی اولدیغنی بیلنلر بوراده دمیریولی یاپیله‌میه‌جغنی سویله‌مکده تردد ایتمزلر . بومشکلاتدن طولایی طربزونده بر لیمان یاپمق فکری‌ده کیمسه‌نك خاطرینه کله‌یور . بر زمانلرده صامسوندن دها ایچریلره دوغری بردمیریولی یاپلمق ویاخود انقره خطی بورایه قدر تمدید اولنمق کبی برایکی تشبثدن بحث اولنمش ایدی . صامسون طرفلرنده شمن‌دوفر انشا آتنك دها قولایلقله و دها آز مصرفله وجوده کله‌جکی وبوسایه‌ده اماسیه ، توقاد ، مرزیفون ، سیواس ، معمورة‌العزیز و دیاربکر کبی برچوق یرلرده مبادلات و معاملات تجاریه‌نك کسب سهولت ایده‌جکی شبهه‌دن وارسته‌در . بلکه اوزمان صامسون قصبه‌سنده‌ده بر لیمان یاپیلیر .

ولایتك امور نافعه‌سنه دائر ویریلن معلومات صیره‌سنده یازلدیغی اوزره ، چوملکجی کورفزینك ، دکرمن دره‌سنك کتیردیکی قوم و توپراقله طولمسنی منع ایتمك ایچون الله‌غوسه‌دن دکیزه دوغری یاپیلمقده اولان سدك ختام انشا آتنده ، دائرۀ عسکریه اوکنده‌کی ریختیم شرق طرفنه دوغری تمدید اولنور و بوصیره‌ده سدلر آره‌سنده‌کی دکیزده تعمیق ایدیلیر ایسه برچوق کمیلرك بارینمسنه کافی کوزل بر لیمان و جوده کلمش اولور .

طربزونده شهر اهالیسنك بیوك بر قسمی تجارت و زراعتله و صنایع سائره ایله تأمین معیشت ایتدیکی کبی ایچلرنده قافقاسیایه و روسیه‌نك قره‌دکیز ساحلنده بولنان ایالاتنه و رومانیا و بلغارستان ایله ممالك عثمانیه‌نك بشقه طرفلرینه کیدن و بورالرده هر درلو صنایع و تجارتله مشغول اولانلرده پك چوقدر .

طربزون خلقنك حسیات بدیعه‌دن محروم اولدقلرینی ادعا ایتمك حقسزلق اولورسه‌ده صنایع نفیسه‌یه رغبت ایدن کیمسه‌لر پك آزدر . کوی دوکونلرنده طاوول زورنا کبی قبا صباشیلر کوریلور ، کمانچه‌نك ساعتلرجه دوام ایدن مطرد آهنکی سامعه خراش اولور . بعض کیمسه‌لر ، رطوبتك تأثیرات مضره‌سی نتیجه‌سی اوله‌رق بو طرفلرده کوزل سسلی آدملر بولنه‌میه‌جغنی سویلیورلر . بوسوزك نه‌درجه‌یه قدر دوغری اولدیغنی آکلامق پك قولای دکلسه‌ده اللی بیکدن زیاده نفوسی جامع اولان قوجه طربزون شهرنده کوزل سسلی برآدمه تصادف ایدیله‌مامسی حقیقةً شایان استغرابدر . صدا موسیقی‌سنك موجود اولمادیغی بر یرده ایسه ساز موسیقی‌سنك ده کوریله‌میه‌جکی آشکاردر . بعض مراسم مخصوصه‌ده

کانچه‌نك یکنسق آهنکنه اویوب شرقی اوقو یان بر آدمی کوروب ده شیخ سعدینك [کوبی رك جان می کسلد ز خنهٔ سازش ــ ناخوشتر از آوازهٔ مرك پدر آوازش] قطعه‌سنی تخطر ایتمامك قابل اوله‌ماز .

مع مافیه بو آدملرك زورنا و کمنچه‌نك آهنکنه تطبیقاً اجرا ایتدکلری تغنیلردن بر شیء اکلایه‌مدیغمز ، حتی دیکلرکن دوچار قسوت اولدیغمز حالده کندیلری پك زیاده تلذذ ایتمکده درلرکه بو آهنکك مطرده ساعتلرله دوام ایدرلر و دوام ایتدکچه شوقلنیرلر . اطرافدن بو نغمهٔ تحملکدازی ایشیدوب طوپلانان کویلیلر دائرهٔ رقصی توسیع ایتدکچه ایدرلر . بو ایسه الفت و اعتباددن بشقه بر شی دکلدر .

طرز معیشتك ، ذوقك ، هوساتك و درجهٔ تمدنك حسیات بدیعه اوزرنده‌کی دخلی پك بیوکدر . کویلیلرك وجودلرنده‌کی خفت ، هرکتلرنده‌کی سرعت طرز تغنیلرنده و حرکات رقصیه‌لرنده دخی مشهود اولور .

بر کویلینك ساعتلرجه آردینی ، اره‌سنی کسمکسزین متسلسلاً وکال سرعتله سویلدیکی شرقیلری دیکلیانلرك نفس دارلغی حس ایتمامسی و چوبك وجودلرینی شایان حیرت بر صورتده حرکت ایتدیردکلرینی ، دها اوتوردقلری کورلمه‌دن آیاغه قالقدقلرینی سیر ایدنلرك بورلمامسی قابل دکلدر .

خویسزلقلری ، تیتیزلکلری شرقیلرنده و حرکات رقصیه‌لرنده بیله تجلی ایدر . کویلولرك شرقیلرینی بسته‌لدکلری اصول و شرقیلرینك وزن و آهنکی ده معیشتلرنده‌کی سرعت حرکته ، اخلاقلرنده‌کی تیزلکه توافق ایدر .

شرقیلرینك بعضیلرنده قافیه‌نك سمعه و دیکرلرنده‌ده یالکز نظره مخصوص اولمسی و بر خیلیسنده قافیه‌لرك مقید بولنمسی شایان دقتدر . ارالرنده وزنسزلرینه تصادف اولنورسه‌ده اکثری موزون و همان هپسی‌ده ایکیشر مقطعلیدر .

بونلر على العموم درت مصراعدن متشكل قطعه‌لردن عبارت ایسه‌ده بو قطعه‌لرك برنجی بیتلریله ایكنجی بیتلری بینلرنده معناجه مربوطیت اولمیوب شرقیده افاده ایدلمك استنیلان مقصد و مضمون صوك ایكی مصراعدن عبارتدر . ایلك ایكی مصراعی محضا صوكنده‌كیلره قافیه اولمق اوزره تنظیم ایدیلیركه بونلرك معناسی مقصود دكلدر .

كویلیلر بیننده مستعمل و متعارف اولان بو شرقیلرك مقداری بیكلره واردركه بوده اهالیٔ قرانك وسعت قریحه‌لرینی كوستریر . بونلر میاننده كوزل مضمونلره ، لطیف و رقیق معنالره دخی تصادف اولنمسی كویلیلرمزك جیادت فكردن محروم اولمدقلرینه وتعلیم و تربیه ایله كوزل سوز سویلمك ، ادیب اوله‌بیلمك استعدادینه مالك بولندقلرینه دلالت ایدر . هله بعضاً ایكی كویلی كمانچه و سازلریله قارشی قارشی‌یه كچه‌رك مشاعره ایدرلر و محفوظاتلریله یكدیكرینه غلبه ایچون ساعتلرجه اوغراشیرلر . بو صره‌ده بونلردن بعضلری بالارتجال سوزلرده سویلرلركه شدت ذكا و جودت قریحه‌لرینه دلالت ایده‌جك شی اصل بوراسیدر .

كویلیلرمز بویله اولدیغی كبی شهرلولرمزده استعداد ادبیدن محروم دكلدرلر . برو قتلر طرزنده یتیشن شعرا و ادبانك اخلافی عد اوله‌بیله‌جك نزاهت ادبیه اصحابی شمدی‌ده مفقود دكلسه‌ده مقداری پك محدوددر . فقط سایهٔ معارفوایهٔ حضرت پادشاهیده مكتب اعدادیه‌نك یتشدردیكی طلبه میاننده‌كی مستعدان و شعر و ادبیاتده‌كی سجیهٔ فطریه‌لری تعلیم و تربیهٔ فكریه ایله توسع ایتمكده بولنان نورسیدكان مملكتمزك استقبال ادبیسی ایچون موجب اطمئنان اوله‌بیلیر .

خلقمزك ذكای فطریسی و قابلیت شاعرانه‌سی اوزرنده مملكتمزك تشكلات طبیعیه‌سنك چوق دخل و تأثیری واردر . شهرلولرمزك ، كویلرمزك جوارنده‌كی كوزل وادیلرك ، لطیف چاملقلرك ، خوش جریان دره‌لرك ، سرفرازانه یوكسلان مهیب طاغلرك مناظر لطیفه و طبیعیه‌سی هپ فكر بشر اوزرینه حسن تأثیر حاصل ایده‌جك ، حسیات شاعرانه‌یی اویاندیره‌جق محاسندندر .

بو محاسن طبیعیه اعمارات صناعیه ایله تزیین اولورسه ، مناظر بدیعه‌یی سیر و تماشا ایچون اسوبچره‌یه سیاحت کلفتندن استغنا حاصل اولور .

..

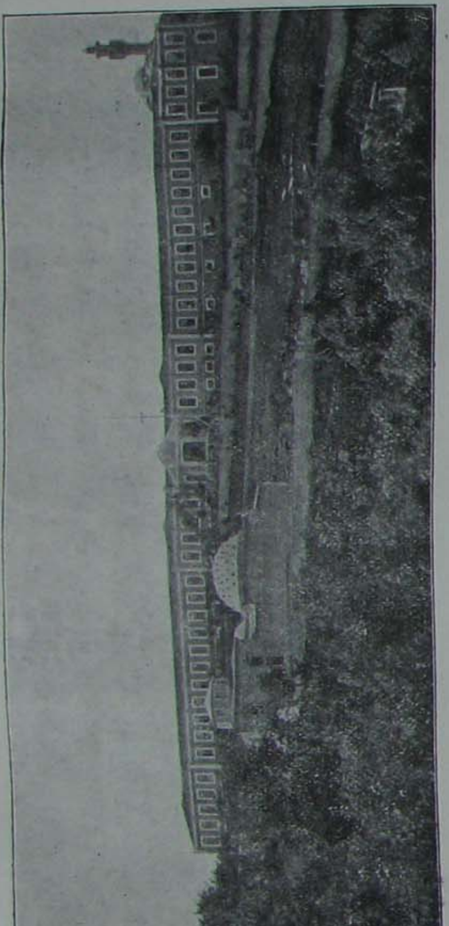

طربزون : عسکری خسته‌خانه‌سی

بیوك شهر وقصبه‌لرده خلقك تنزهی ایچون مسیره‌لر ، عمومی باغچه‌لر وجوده کتیرلمسنده‌کی لزوم واهمیتی هرکس تصدیق ایدر . میدان شرقیده‌کی باغچه‌لر یاز موسمنك صیجاق کونلرنده شهر اهالیسنك یکانه التجاکاهیدر .

طربزوندن یاریم ساعت مسافه‌ده وشهردن کوزل بر آرابه یولی ایله کیدیلن صوئوق صو ، زه‌فانوس موقعلری متعدد تپه‌لر اوزرنده مبنی صیفیه‌لریله ، چام اورمانلری ومزروع تارلالریله دنیانك أك کوزل و أك لطیف یرلرندندر . هله زه‌فانوسده بعض منابعدن ظهور ایدن برقاچ صو أك لذیذ ولطیف صولردندر . یاز موسمنده طربزونك تأثیر رطوبتله بك تحمل‌فرسا اولان حرارتندن بورالره نقل ایدن عائله‌لر پك چوقدر .

برقاچ سنه‌دن بری بر طرفدن کوزل أولر وصیفیه‌لر یاپیلمقده

وخلقك بو طرفلره اولان میل ورغبتی آرتمقده‌در .

یازین شهرده اوطورمغه مجبور اولانلرده تعطیل کونلرنده بورالره کلوب تنزه ایدرلر . رطوبت بورانك صیق آغاجلری آره‌سنده دها زیاده اولدیغندن یاز موسمنك اك صیجاق آیلرنده بیله هر طرف زمرد کبی یشیلدر . دها اسکی وقتلرده اورمانلر کسیلوب تارلالر آچلمش ایسه‌ده بو کون اراضی‌دن زیاده هوادن ، بالخاصه جیادت هوادن ، نظره‌دن استفاده ایدلك ایسته‌نلدیکندن او کوزل چام آغاجلری محافظه اولینیور .

صوئوق صو وزه‌فانوس اطرافنده‌کی کویلرده اصحاب تجارتدن ، ارباب ثروتدن برچوق کیمسه‌لرك صیفیه‌لری واردر . برقاچ سنه‌دن بری بو کویلر آره‌سنده یوللر یاپیلمقده اولدیغندن برمدت صوکره بورالرك دها زیاده معموریت کسب ایده‌جکنده شبهه یوقدر . شهرك دیکر برمسیره‌سی‌ده دکرمن دره‌سی جواریدر . فقط بورانك هواسی یازین آز چوق وخیم اولدیغندن صوئوق صو کبی صیفیه‌لر انشاسنه الویریشلی دکلدر .

∴

طربزون ولازستان سنجاقلرنده نظردقتی جالب برحال وار ایسه اوده کثرت تناسلدر . برشهر وقصبه‌نك هرهانکی صوقاغندن کچه‌جك وهانکی برکویه کیده‌جك اولورسه‌کز ایریلی اوفاقلی برسوری چوجغك شوراده بوراده قوشدقلرینی کوروب متحیر قالیرسکز . بو کوچك برامارلرك أك سوکیلی مشغله‌لری آشیق اویونیدر . اراضی‌نك طارلغنه کوره نفوس ولایتك برمیلیون ایکی یوز بیکی تجاوز ایتدیکنی ، برسوری خلقك تأمین معیشت ایچون ممالك اجنبیه‌یه کیتمکه مجبور اولدقلرینی برقاچ یرده سویله‌مش ایدك . بوحاله باعث اولان شی ، ایشلمکه قابلیتی اولان توپراقلرك محدودیتی واحصالات صناعیه‌نك فقدانیدر . ولایتك وبالخاصه طربزون ولازستان سنجاقلرنده وبردرجه‌یه قدر کوشخانه وملحقاتنده متوطن اولان اهالی‌نك برسنه‌لك صرفیات واستهلاکاتنه نسبتله استحصالاتی پك چوق نقصاندر . بو نقصان ممالك سائره‌یه کیدن آدملرك مساعی واکتساباتیله تضمین وتلافی اولنمقده‌در .

قادینلرك موقع اجتماعیلری اناطولی‌نك بشقه یرلرندن فرقلی دکلدر : کویلی قادینلر

طربزون : سومه‌لا مناستری

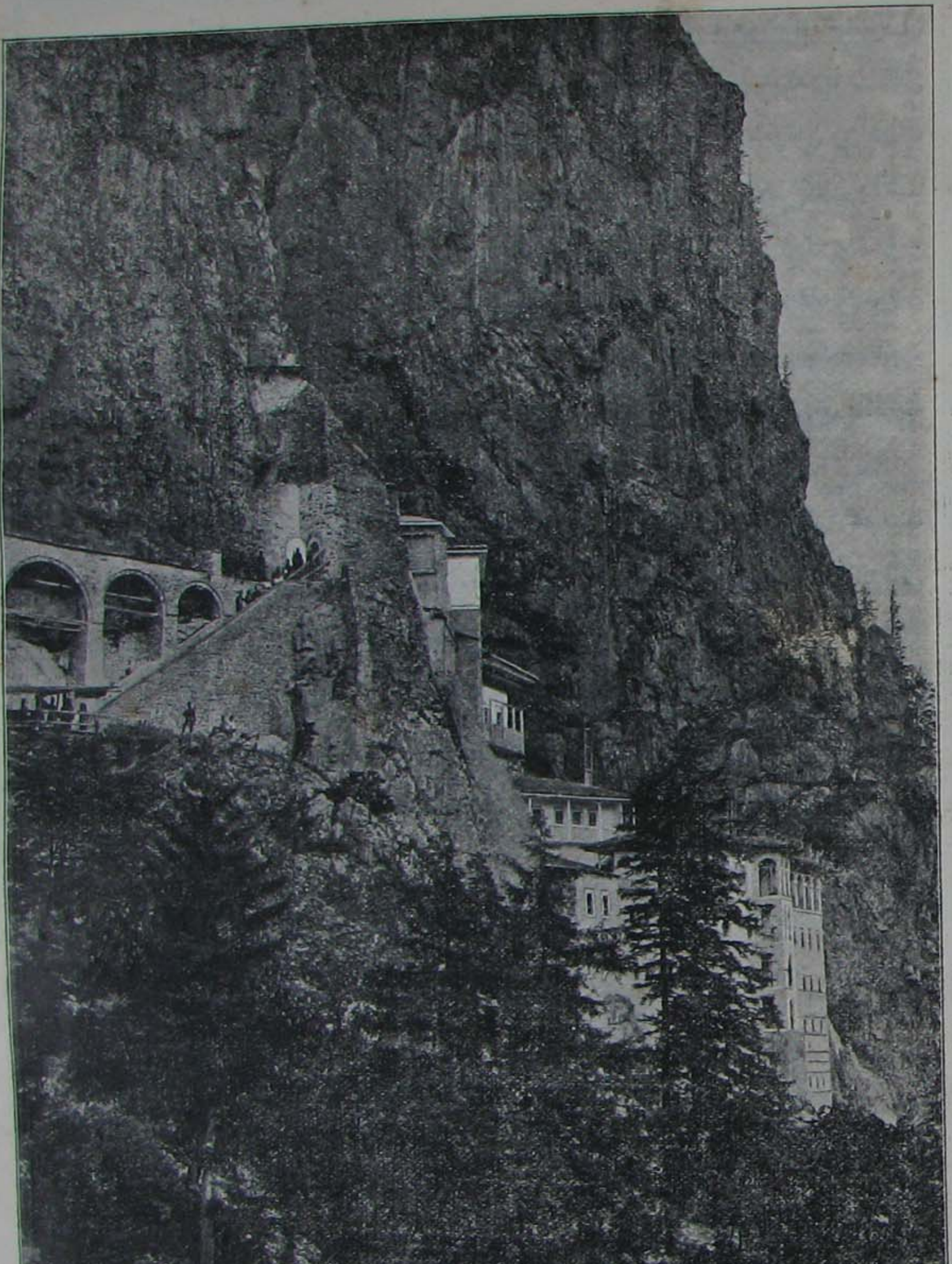

هر يردن زياده أركككلرينك مساعيلرينه اشتراك ايدرلر : چپالامق ، هر نوع محصولاتی ديكمك ، چفت سورمك ، حيواناتی اوتلاتمق ، قيش تداركاتنی كورمك و بوقدر مشاغل حياتيه آره‌سنده برطرفدن اولاد يتشديرمك .. ايشته قادينلرك حالی .. هله توتون زراعتنده قادينلرك ايشدكلری خدمت پك بيوكدر : پك كيج سوريلوب بللنديكی ايچون دائما تزكلی قلان توپراقلری قيروب انجالتمك ، توتون فدانلرينی ديكمك و صوكرا چپالامق ، ياپراقلری طوپلايوب صيرقلره ديزمك ايچون برچوق عمله‌يه احتياج واردر . غلبه‌لك اولان عائله‌لرده آلی چپا طوتان هركس چاليشمغه مجبور اولديغندن بوسايه‌ده مصارف استحصاليه‌ده آزالير .. ذاتاً بتون عائله‌نك حياتی پك بهالی‌يه مال اولديغندن بونلرك برطرفدن چوقالملرينه قارشی انسانی دوشونمكه مجبور ايده‌جك هيچ بر سبب يوقدر .

اهالی‌نك مأكولاتی و طرز تغذيلری پك أبی بر حالده دكلدر . اهل قرا عموميتله محدود شيلرله تعيش ايديورلر . لازوت (مصر) اتمكی ، فاصوليه ، قره‌لحنه ، خمسی بالغی يرلر . هله مبارك خمسی چوق چيقديغی سنه‌لرده كوبره يرينه دوكولمكده‌در .

مصر اوننك بغدای درجه‌سنده خاصهٔ غذائيه‌يه مالك اولديغنی دنياده اك چوق مصر يتشديرن آمه‌ريقاليلر دها بو وقتلرده اثبات ايتديلر . حتی بو صوك پارس سركيسنده مصر اونندن معمول برچوق مواد غذائيه تشهير اولنمش و مصرك پك كوزل بر غدا اولديغی بتون جهان مدنيه‌يه كوسترلمش ايدی . فقط بو طرفلرده منتظم دكرمنلر اولماديغندن اتمكلر پك قبا بر اوندن ياپيلمقده و تازه ايكن آز چوق لذتلی ايسه‌ده بياتلادقدن صوكره يننميه‌جك بر حاله كلمكده‌در .

∴

ولايتك احوال تاريخيه‌سنه دائر ويريلن معلوماتدن‌ده آكلاشيله‌جغی اوزره ، قره‌دكز ساحلنده پك اسكی زمانلردن بری بر قاچ حكومت تشكل ايتمش و دولت عليهٔ عثمانيه اداره‌سنده دخی طربزون ايالت و ولايت شكلنده اداره اولنمش ايسه‌ده او وقتلرده‌كی آثار معموريتدن ميدانده هيچ برشی قالمامشدر . طربزون شهرينی احاطه ايدن خراب قلعه ديوارلرندن ، حين فتحده كليسادن تحويل اولنان برقاچ جامعدن ، ساحلك بعض نقطه‌لرنده

کوریلن بر ایکی قلعه خرابه‌سندن ، بر ایکی چشمه‌دن بشقه آثار عتیقه‌دن برشی یوقدر .

ماچقه ناحیه‌سی داخلنده‌کی سومه‌لا یاخود مریم آنا مناستری لطافت و غرابت موقعیه‌سی نقطهٔ نظرندن شایان زیارت اولان مؤسسات دینیه‌دندر . سالنامه‌یه درج ایدیلن رسمندنده آکلاشیله‌جغی اوزره سطح بحردن بیك آلتی یوز مترو ارتفاعنده جسیم و مدهش بر قیانك اویوق بر یرنده یاپیلمش اولان بو مناسترك اطرافی چام اورمانلریله محاطدر . مناسترك نامنه نسبت ایدیلن مریم آناده‌سی بو اورمانك اورته‌سندن سامعه خراش بر کورلتی ایله آقار . اورمانك تنها و صیق یرلری قره‌جه‌سوریلرینك جولانکهیدر . روح بشر طبیعتك آغوش بدایعنده صاقلی اولان بو حزین و اسرار انکیز یرده ، شو یالچین قیالر اوزرنده قورولمش اولان مناسترك او مهیب و معظم بناسی قارشیسنده دوچار دهشت و خشیت اولور . قیشین و بالخاصه ایلك وصوك بهار موسملرنده درهنك ، اورمانك تبخراتندن حاصل اولان بخارلر هر طرفی قاپلار ، شو درین وادیلر ، صیق آغاجلر آره‌سنده کوز کوزی کورمز اولور . بو حال مناسترك ذاتاً حزن آور اولان حیاتنه منضم اولنجه انسان سکون مقبردن نشان ویرن بویردن قاچمق ، ابدیاً قاچمق ایستر . بتون بدایع و محاسن طبیعیه‌سیله ، او محتشم بناسیله ، کوزل اورمانلریله اشتهار ایدن بو یرده انسان بر کوندن زیاده قالمق ایسته‌مز ؛ بو حزن انکیز یرده کچیریلن حیات داء الخرافه‌یه بکزر .

∴

ماچقه ناحیه‌سی

ماچقه ناحیه‌سنك مرکزی اولان جویزلك قریه‌سی طربزوندن آلتی ساعت مسافه‌ده وارضروم طریق کبیری اوزرنده وخمسی کویندن کلن دره ایله مریم آنا دره‌سنك برلشدکاری نقطه‌ده مبنی‌در . جویزلك ، ارضروم شوسه‌سی اوزرنده طربزوندن صوکره برنجی مرحله اولدیغندن کوندن کونه کسب معموریت ایتمکده و یکیدن بر چوق منتظم مسافرخانه‌لر ، خانلر ، مغازه‌لر و دکانلر یاپلمقده‌در . بر ایکی سنه اول‌ده کوزل بر حکومت دائره‌سی ایله بر مکتب ابتدائی و معارفه عقار اولمق اوزره برده هوتل و بر سنه اول دخی

ردیف ضابطانه مخصوص بر دائره ایله قصبه‌ده کائن جامع شریفه بر مناره یاپیلمشدر . سنوی اون بیك لیرا راده‌سنده وارداتی اولان بو ناحیه اهالیسنك نه قدر چالیشقان آدملر اولدقلرینی، ایچلرندن بر چوق کیمسه‌لرك قافقاسیه‌یه و روسیه‌نك قره دکیز ساحلنده‌کی ایالاتنه کیدوب پاره قزاندقلرینی هرکس بیلیر . استانبولده حلاجاق ، باقرجیاق، قلایجیلق کبی صنعتلرله مشغول اولان اصناف بتون ماچقه کویلولریدر .

ناحیه‌نك اراضیسی یوکسك طاغلردن ، مخوف اوچورومه‌لردن ، دهاش قیالقلردن تشکل ایتمش اولدیغندن زمینك بو عارضه‌لری اوزرنده و مزروع تارلالر ، واسع اورمانلر آره‌سندن کویلرك کورونشی پك کوزلدر . خصوصی کوی طرفلرینك ناصل بدایع طبیعته جلوه‌کاه اولدیغی اورادن کچنلر پك آبی تخطر ایدرلر . لطافت و غرابت موقعیه‌سیله اشتهار ایدن ورسمی ولایته دائر ویریلان معلومات عمومیه صیره‌سنده باصیلان سومه‌لا مناستری‌ده بو ناحیه داخلنده‌در .

طربزون ـ ارضروم شوسه‌سنك بو ناحیه داخلنده‌کی قسمی یالکز طربزون ولایتنك دکل بلکه بتون دنیانك آك کوزل و آك دلنشین یرلرندندر .. یولك هر هانکی طرفنه باقلش اولسه‌کز فاصولیه ، توتون و مصر تارلالری و جسیم آغاجلر آره‌سنده بر چوق کویلر کوریرسکز ، بورالرینی کموشخانه‌نك، شیران و کلکیت طرفلرینك قسوت بخش و حزن انکیز یرلریله مقایسه ایتمك روا دکلدر . انسان بورالرده دائمی بر سعی وفعالیتك آثارینی کورور و کندیسنك چالیشقان و غیور بر خلق آره‌سنده بولندیغنه قائل اولور . طبیعتك بدایع و محاسنی بر طرفدن انظار حیرتکرده تجلی ایتدیکی حالده دیکر طرفدن تارلالرده چالیشان ارکك و قادینلرك ، حیوان سوریلرینی اوتلادان چوجقلرك حالی ، اطرافك یشیللکلر ایچنده عرض چهرهٔ ابتسام ایدن مناظری منزده بر حس ممنونیت اویاندیریر . بوراده فعالیت بشریه‌نك آثاری بولنان کویلر ، مزروع تارلالر بیتر بیتمز دها اوته‌ده قره‌جه سوریلرینك جولانکهی اولان مخوف و مدهش اورمانلر باشلار .. یولك بر طرفی بونجه امتداد ایدن اوچورومه‌لر ، قورقونج قیالقلر انظاره مهابت بخش اولور .

ولایته دائر ویریلان معلومات عمومیه آره‌سنده و خصوصی یوللردن بحث ایدلدیکی صیره‌ده ماچقه ناحیه‌سنك مرکزی اولان جویزلکدن باشلایوب یایلالره کیدن قره‌قپان یوافی

و بش آلتی سنه اول قروملیلرك کندی کویلرینه قدر یابدیردقلری یولی‌ده سویله‌مش ایدك .

ماچقه کویلولری زراعت عادیه ایله و قسم محدودی دخی کراسته و کور اخراجاتیله تأمین معیشت ایدرلر . ماچقه‌لیلر تجارت ایچون کیتدکاری مملکتلرده توتونجیلك ، رنجبرلك ، باقرجیلك ، قلایجیاق ، حلاجلق و ترزیلك ایله مشغول اولورلر . البسه‌لری اکثریتله یوکدن یاپدقلری وشال تعبیر ایتدکاری بر نوع قبا شیاقدن معمول زبقه و منتان و قسماً دخی قراوانه شالوارلردر . ناحیه مرکزنده منتظم بر حکومت قوناغی ، بر ردیف دائره‌سی ، بر مدرسه ، بر مکتب ابتدائی و مناره‌لی بر جامع شریف ، بر خرستیان مکتبی و بر کلیسا واردر .

ماچقه خرستیانلری تعصبلریله کسب اشتهار ایتمشلردر . دیار غربتده قزاندقلری پاره‌لرله ناحیه‌نك مختلف کویلرندن بشقه نره‌ده بر تپه ، بر اویوق کورمشلر ایسه اوراده اوفق بیوك بر کلیسا یاپمغی اونوتمامشلردر . بوکون یالکز ماچقه‌یه تابع کویلرده بش التی یوزدن زیاده کلیسا بولندیغنی سویلیه‌جك اولورایسه‌ك انسان بحق حیرتده قالیر .

جویزلکده معارف نامنه کوزل بر هوتل وجوده کتیرلمش و بدل ایجاری اولان اوتوز لیرا مکتب ابتدائی معلمنك معاشنه قارشولق اتخاذ اولنمشدر . جویزلك قصبه‌سنده ٢٥ خانه ، ٣١ حان ، ١٣٠ دکان ، ١٣ مغازه ، ٢ دکرمن ، ١٦٠ فرون ، ٢ لوقنطه ، ٥ هوتل ایله قرای ملحقه‌ده ٣٥ جامع شریف ، ٣٥ اسلام و ٤٥ خرستیان مکتبی ، ٧٠٠ کلیسا ، ٥١٠٠ خانه ، ١٥٥ حان ، ١٤٥ دکان ، ١٢٠ دکرمن و ٥١١٥ فرون واردر .

ناحیه داخلنده قرقدن زیاده یایلا صاحبلر : یایلاحیاتندن ، بونلرك اسپه‌لا ، خواجه مزاری کبی مشهورلرندن ولایته دائر ویریلان معلومات عمومیه صیره‌سنده اوزون اوزادی بحث ایتمش ایدك .

ناحیه‌نك باشلیجه حاصلات ارضیه‌سی آربه ، بغدای ، چاودار ، مصر داریسی ، فاصولیه ، فندق ، بقله ، توتون و نخوددن عبارت اولوب سبزه‌نك و میوه‌نك بر چوق نوعلری واردر .

جویزلکده آوروپادن کتیریلان دمیردن بالطه و چیوی و قازمه کبی آلات و ادوات ایله باقردن متنوع شیلر یاپلمقده و ایپلکدن کوملك ، پیشکیر کبی منسوجات چیقارلمقده‌در .

محصولات حیوانیه‌سی سنوی یکرمی بیك اوقه‌دن زیاده اخراج اولنان تره یاغی ایله پینر ، دری و یوك و یومورطه‌دن عبارتدر . سورمنه‌دن صوکره ماچقه‌نك تره یاغی نفاستیله مشهوردر .

یومره ناحیه‌سی

یومره ناحیه‌سنك مرکزی اولان دیرونه قصبه‌سی طربزونك شرقنده و ساحل بحرده دیرونه دره‌سنك مصبنده‌در . ملحقات سائره کبی بوناحیه‌ده اوفاق بیوك برطاقم طاغلردن تپه‌لردن تشکل ایتمشدر . ولایتك احوال عمومیهٔ اقلیمیه‌سنه دائر فصل مخصوصنده ویردیکمز معلومات بوراده تمامیله قابل تطبیقدر . ساحل بوینده بولنان و ساحلدن بر آز ایچرویه دوغری اولان کویلرده یازلری وخامت هوادن دولایی اوطورمق قابل اوله‌مدیغندن یازکلیر کلمز اهالیسی یایلالره کیتمکده‌درلر . هواسی جیّد اولان کویلرك اهالیسی‌ده عادت قدیمه و مألوفه‌لرینه اتباعاً و فقط قسماً موسم صیفده یایلالره کیدرلر . ناحیه حکومتی‌ده هرسنه حزیران اواسطنده هواسی معتدل اولان یوکسك کویلره نقل اولنوب ایلول اواسطنه و هوالرك پك صیجاق کندیکی سنه‌لرده ایلول نهایتنه‌قدر بوکویلرده اوطوریلور .

ناحیه‌نك جانب غربیسنده‌شانه‌دره‌سنك دکیز کنارندن برساعت یوقاروسنده‌ودره‌نك کنارنده برمعدن‌صوبی منبعی اولوب بونك امراض معدویه وجلدیه‌یه نافع اولدیغی مجربدر . بوصو شیشه‌لرله‌طربزونه کتوریلوب بورادن‌ده بعضاً محال سائره‌یه کوندرلمکده‌در .

ناحیه‌اهالیسی زراعتله‌تأمین معیشت ایتمکده‌در . ساحل اهالیسندن پك آزلری قایقجیلق ایدرلر ؛ بعضلری‌ده‌روسیه‌یه‌کیدوب قزاندقلری پاره‌لری مملکتلرینه کتوریرلر . طرز تلبسلری اکثریتله یوك و پاموقدن معمول زبقه و شالوار ایله منتان کبی شیلر اولوب ارباب ثروتدن اولانلری چوخه‌شالوار ومنتان اکتسا ایدرلر .

ناحیه‌نك باشلوجه محصولات ارضیه‌سی فندق و مصر اولوب بغدای ، آرپه‌و فاصولیه کبی شیلر اهمیتسزدر . میوه نوعندن دخی اوزوم ، الما و آرمود اولوب اورایسه‌ده بونلردن بالنسبه زیاده‌جه اولان وطربزونه نقل وفروخت ایدیلان المادر . محصولات حیوانیه‌دخی یاغ ، پینر ، یوك ، بال ، بال‌مومی و یومورطه‌دن عبارتدر . ناحیه‌نك اودون وکمور اخراجاتی‌ده اولدقجه اهمیتلیدر .

مرکز ناحیه‌ده بر جامع شریف وبالاده ذکری سبقت ایدن دیرونه دره‌سی اوزرنده اولدقجه بیوك واخشاب برکوپری ایله ایکی خانه وایکی حان ودرت مغازه ویکرمی دکان وبش قهوه‌خانه وایکی فرون وقرای ملحقه‌سنده دخی ٤٩ جامع شریف ، ١٠ مدرسه ، ٦٥ مکتب ابتدائی ایله ٤٤٥٩ خانه ، ٣٠ حان ، ٣٠٥١ فرون ، ٨ قهوه‌خانه ، ٢٣ مغازه ، ٢٤ دکان ، ٥٩ دکرمن و ١٠ کره‌میدخانه واردر .

شارلی ناحیه‌سی

شارلی قصبه‌سی « بشیك طاغی » دینیلان آغاجاق بر تپه‌نك اتکنده و دوز بر یرده مبنی اولوب ینه بو نامله یاد ایدیلان ناحیه‌نك مرکزی‌در .

ناحیه‌نك ساحل بحره تصادف ایدن حدودی بر ساعت امتدادنده‌در ؛ اراضیسی داخله دوغری اون ایکی و عرضی درت بش ساعت سوررر .

شارلی‌نك اوصاف و شرائط اقلیمیه‌سی جوار قصبه‌لرك احوال هوائیه‌سندن فرقلی دکلدر . بوراده‌ده تموزدن ایلول اواسطنه قدر هوانك تاثیرات وخیمه‌سی کوریلور . خصوصیله قصبه‌نك مبنی بولندیغی محل دوز و قسماً سطح بحردن دها آلچاق اولدیغندن ایلك بهار یاغمورلرندن شوراده بوراده تراکد ایدوب قالان صولر و قصبه‌نك جهت غربیه‌سندن آقان آق حصار دره‌سنك اطرافی استیلا ایدن صولرندن حاصل اولان کولجکلر یازك صیجاق کونلرنده و خامت هوانی دها زیاده آرتیردیغندن قصبه اهالیسنك قسم اعظمی بتون قومشولری کبی یایلالره کیتمکه مجبوردرلر . هوانك بو وخامتی قصبه‌نك وضعیت موقعیه‌سی نتیجه‌سی اولدیغندن بو محاذیرك دفعنه بك قولای چاره بولنه‌مایور .

ناحیه اهالیسنك باشلیجه مدار معیشتلری زراعت عادیه و اصناقاق ایله بالقجیلق ، قایقجیلق ، دمیرجیلك ، مرانغوزلق کبی صنایعدن عبارتدر ؛ ایچلرنده روسیه طرفلرینه کیدن اندر دکلدر . طرز تلبسلری جوار قضا و ناحیه‌لرك اهالیسنه بکزر .

مرکز ناحیه اولان شارلی‌ده بر حکومت قوناغیله ۱ جامع شریف ، ۱ مدرسه ، ۱ مکتب ابتدائی ، ۵ قهوه خانه ، ۱ خان ، ٥٥ دکان ، ٣٩ مغازه ، ٥ فرون ، ٨ خانه و قرای ملحقه‌سنده دخی ٤٨ جامع شریف ، ٤ مدرسه ، ۱ تکیه ، ٤٣ مکتب ابتدائی ، ٣٥٨٥ خانه ، ٣٩ دکرمن ، ١٣٤ فرون واردر . ناحیه مرکزنده‌کی چارشودن بشقه بورایه بش ساعت مسافه‌ده شار بازاری نامیله دیکر بر بازار یری واردر .

بو ناحیه داخلنده عمومی شوسه یولی یوقدر ؛ یالکز اهالی‌نك مکلفیت نظامیه‌لری خارجنده اولمق اوزره مرکز حکومتدن جنوبه طوغرو اوچ ساعت مسافه‌ده واقع طونیه حدودینه و آلتی ساعت اوزاقده طونیه‌نك قره قصراق جهتنه ویدی ساعت مسافه‌ده سیس

طاغی یایلاسنه و شار بازاری طریقیله‌ده اون ایکی ساعت مسافه‌ده کورتون حدودینه قدر بعض خصوصی یوللر وجوده کتیرلمشدر .

ناحیه‌نك بش آلتی کوینده متمکن اولان اهالی یازین سیس طاغی یایلاسنه و دیکر کویلر خلقی‌ده کورتون ناحیه‌سی یایلالرینه کیدرلر .

باشلیجه محصولات ارضیه‌سی فندق ، آرپه ، بغدای ، چاودار ، مصرداریسی و فاصولیه‌دن عبارت اولوب بعض طرفلرده کندیر و پتاتز یتشدیرلمکده‌در .

کویلولر کیدکلری البسه‌یی کندیلری یاپارلر ؛ ایچلرنده تفنك ، بچاق کبی شیلر یاپان ارباب صنعت‌ده اکسك دکلدر . ناحیه‌نك باشلیجه اخراجاتی فندق ، فاصولیه ایله برمقدار تره یاغی ، بال ، بال مومی ، دری ، یوك و یومورطه‌دن عبارتدر .

⁂

طونیه ناحیه‌سی

طونیه ناحیه‌سی مرکز ولایته تابع طاغاق و طاشلق بر یر اولوب حیوان رعینه مخصوص متعدد یایلالری واردر . اهالی‌نك قسم اعظمی زراعت عادیه ایله تأمین معیشت ایدرلر . ایچلرنده دمیرجیلك ، طاشجیلق ، دولکرلك و قاطرجیلق ایدنلرده بولنور . سلاح استعمالنده وبالخاصه قورشون آتمقده و جسارتده وچویکلکده شهرتلری ضرب‌مثل حکمنی آلمشدر . اراضی‌نك خصوصا زراعته قابلیتی اولان یرلرك محدودیتی ناحیه اهالیسندن برچوق کیمسه‌لرك چارشنبه ، ترمه ایله ارکلی طرفلرینه کیتملرینه باعث اولمقده‌در . طرز تلبسلری بعض ملحقات اهالیسی کبی بوکدن معمول قراوانه تعبیر اولنور شالوار و باشلق ایله متمادر . مرکز ناحیه اولان قریه‌ده بر حکومت قوناغی ایله جوارنده خراب برجامع و مجدداً انشا اولنمش بر مکتب ابتدائی ، ٢ دکان ایله ١ فرون ، اون او و ناحیه‌یه تابع اولان یکرمی پاره کویده دخی ١٥ جامع ، ٥ مدرسه ، ١٩ مکتب ابتدائی ایله ٢٤٥٥ او ، ٥ دکان ، ٢ قهوه‌خانه ، ٦٦ فرون ، ٣٩ صودکرمنی واردر .

یاز موسمنده اهالی اکثریتله قدیر آلاکی یایلاسنه چیقارلر . ناحیه‌نك باشلیجه

محصولات ارضیه‌سی مصر ایله فاصولیه‌در . بعض كویلرده كندیرده زرع اولنور . بغدای و آرپه حاصلاتی اهمیتسز بر درجه‌ده‌در . « دسدار » تعبیر ایدیلان كلیم تقلیدی منسوجات داخلده صرف اولنمقده‌در . ناحیه‌نك محصولات حیوانیه‌سی تره یاغی ، بال ، بال مومی ویومورطه ایله یالكز احتیاجات داخلیه‌یه كفایت ایده‌بیلان پینردن عبارت كبی‌در .

***

كیره‌سون قضاسی

كیره‌سون قصبه‌سی قره‌دكز ساحلنك اك كوزل و اك معمور شهرلرندندر ، كیره‌سونده‌ده صامسون كبی بر حیات تجاری و معیشت اقتصادی تجلی ایدر . قضانك ساحله جوار اولان طاغلری ، دیك عارضه‌لی یرلری اوزرنده یتشدیریلان فندق باغچه‌لری هیچ حكمنده بر مصارف استحصالیه مقابلنده هر سنه یوز بیكلرله لیرا واردات تأمین ایتدیكی كبی داخل قضاده یوز بیك هكتار وسعتنده اشجار متنوعه‌یی حاوی اورمانلر بولندیغندن بو صوك زمانلرده اشبو اورمانلردن استفاده ایتمك آرزوسی حاصل اولمش و بو یولده بر ایكی كراسته فابریقه‌سی‌ده وجوده كتیرلمشدر . قضا داخلنده و بالخاصه ساحله قریب اولان یرلرده بر خیلی معدن وار ایسه‌ده بونلردن لایقیله استفاده اولنه‌مامقده‌در .

كیره‌سون قصبه‌سی منتظم بر شوسه یولی ایله سیواس ولایتنك قره‌حصار شرقی قصبه‌سنه مربوط اولدیغی كبی بوراده‌كی معدنك نقلیات واخراجاتی‌ده كیره‌سون طریقیله وقوع بولمقده‌در .

قضانك ثروت و فعالیت تجاریه‌سی اوزرنده بو كبی شرائط و مساعدات طبیعیه‌نك پك چوق فائده‌سی اولدیغنی هركس بیلیر ؛ بوسایه‌ده كیره‌سون قضاسی طربزون ولایتی ملحقاتی آره‌سنده ثروت و معموریت نقطهٔ نظرندن اك برنجی درجه‌یی اشغال ایتدیكی كبی بلدیه رئیسی عزتلو قپودان یوركی پاشانك اون سكز سنه‌لك مساعی و اقدامات متوالیه‌سیله كیره‌سون قصبه‌سی‌ده قره دكزك اك كوزل و اك لطیف بر شهری حالنی آلمش و سنه‌دن سنه‌یه وجوده كتیریلان منتظم جاده‌لر ، عمومی باغچه‌لر ، چشمه‌لر سایه‌سنده برقات دها اكتساب معموریت ایتمكده بولنمشدر .

قصبه بر شبه جزیره‌نك هر ایكی طرفنده مبنی اولدیغندن بتون اقسامی دفعةً كوریله‌مز ؛

دیکر قسمنی کوره‌بیلمك ایچون شبه‌جزیره‌یی طولاشمق لازم کلیر . قصبه‌نك بیوك بر پارچه‌سی شبه جزیره‌نك واسع بر زنخی اوزرنده بولنور . بورادن صوکره ساحله دوغری کسب انحطاط ایدن زمین شبه جزیره‌نك اورته‌لرنده بردن بره یوکسه‌لیر ؛ آقروپولیس نام قدیمیله یاد اولنان و اسکی بر قلعه خرابه‌سنی محتوی بولنان تپه‌ده بو نقطه‌ده‌در . قصبه‌نك دکیزه دوغری ایلریله‌مش اولان اقسامی پك عارضه‌لی اولوب بورالردن بر وقتلر کمال مشکلاتله کچیلمکده ایکن دائرهٔ بلدیه‌نك همتیله بو صوك زمانلرده مکمل جاده‌لر آچلمش و آقروپولیس تپه‌سی اوزرنده متنوع اغاجلردن کوزل بر بولوار وجوده کتیرلدیکی کبی بورایده تپه‌نك هر ایکی طرفندن چیقلمق اوزره یشقه‌جه یوللر یاپیلمشدر . حکومت دائره‌سی اهالی‌نك اعانه‌سیله قصبه‌نك دکیزه حاکم بر نقطه‌سی اوزرنده یاپلمش معظم ودلنشین بر بنادر . بو صوك زمانلرده حکومت قوناغی اتصالنده تنظیم ایدلمکده اولان آلتی بیك مترو تربیعنده بر مملکت باغچه‌سی‌ده اکمال اولنه‌رق جلوس همایون حضرت پادشاهی‌یه مصادف اولان یوم سعادت توأمده رسم کشادی اجرا اولنمشدر . کیره‌سون قصبه‌سی سوقاقلرینك انتظامنه ، یوز بیك آرشون مربعنده بولنان باشلیجه جاده‌لرینك منتظم قالدیرم طاشلریله دوشنمش اولمسنه ، هر نقطه‌ده کوزه چارپان آثار معموریته باقیله‌جق اولور ایسه بلدیه‌رئیس غیرت شعاری قپودان یورکی پاشانك همت و اقداماتنه تقدیرخوان اولمامق قابل دکلدر .

ولایتك همان بتون ملحقاتی کبی کیره‌سون قضاسی اراضیسی‌ده طاغلق و عارضه‌لی‌در . ساحله یقین اولان یرلر بالنسبه دها رطب اولوب اوصاف اقلیمیه و هوائیه‌سی دیکر قصبه‌لردن فرقلی دکلدر . قیشلری چوق دفعه پك معتدل کچر ؛ یاز موسمنده حرارت ٢٧ــ٣٠ درجه سانتیغراده بالغ اولور .

قصبه خلقنك اکثریسی فندق تجارتیله و بر قسمی‌ده فندق زراعتیله مشغول اولدقلری کبی ایچلرنده صراغوزلق ، دولکرلك ، قایقجیلق ، بالقجیلق ، باقیرجیلق ، دمیرجیلك و طاشجیلق کبی صنایع اربابی‌ده پك چوقدر . پاره قزانمق ایچون ممالك اجنبیه‌یه کیدنلر اکثریتله اهل قرادر .

قصبه اهالیسنك پك آزی سترہ و پانطالون و اکثریسی کویلولرله برابر چاقشیر و زبیقه و مینتان کیرلر .

قضانك اماكن عموميه و خصوصيه‌سی ١٤٨١٦ خانه ، ١ مكتب رشدی ، ١٣٤ مكتب ابتدائی ، ١٣٧ مسجد و جامع شريف ، ٦٢ مدرسه ، ١٦ تكيه ، ٥٣ كليسا ، ١ حكومت دائره‌سی ، ١ حبسخانه ، ١ دائرۀ عسكريه ، ١ رديف دبويی ، ٣ فابريقه ، ٤ اجزاخانه ، ٢٤ خان ، ٥ حمام ، ٧٤٦ دكان ، ٣١٣ مغازه ، ١٩٥ صو دكرمنی ، ٧٣ اتمكجی فرونی ، ١٢ غازينو ، ١٤٢ قهوه‌خانه ، ٥ اوقنطه ، ٣ هوتل و ٢٤ ميخانه‌در .

قضانك محصولات ارضيه‌سی آره‌سنده الك برنجيسی فندقدر . مصر داريسی ، فاصوليه اخراجاتی‌ده اهميتلی‌در . كندير ، برنج ، آرپه ، بغدای ، يولاف ، چاودار كبی شيلرده يتشديرلمكده و اوزوم ، جويز ، الماء آرمود ، نار وانجير كبی مختلف ميوه‌لرله سبزه‌نك انواعی ده مبذولاً حصوله كلمكده‌در . كيره‌سون جوارلری اوزوم يتشديرمكه پك زياده الويريشلی ايسه‌ده هنوز منتظم بر باغ يتشديرلمه‌مش و آصمه‌لر اغاجلرك اوزرينه كليشی كوزل بر صورتده صارديرلمقله اكتفا ايدلمكده بولنمشدر . ولايتك احوال زراعيه‌سنه دائر ويرديكمز معلومات عموميه صيره‌سنده سويله‌مش اولديغمز وجهله آغاجلره صارديريلان آصمه‌لرك النلرينی بلله‌مك و بونلری قيش موسمنده بودامق كبی پك لزوملی اولان عمليانك اهميتی اصلا تقدير اولنمادقدن بشقه يوكسك آغاجلر اوزرينه صارديريلان آصمه‌لرك اوزوملری هر وقت اكشی و يشيل بر حالده قالديغندن بوكبی اوزوملرك شرابلری‌ده دائما فنا و لذتسز اولور . بونكله برابر بولانجق شرابی قره دكيز ساحلنده پك مشهوردر .

محصولات حيوانيه تره‌ياغی ، پنير ، بال ، بال‌مومی ، بياغی ، كچی قيلی و دری كبی شيلره منحصر اولوب بونلردن هرسنه آز چوق اخراجات وقوع بولمقده‌در .

قصبه جوارنده و بالخاصه دكيز قيبلرنده متوطن اولان خلق سوريلرينی اوتلاتمق و سواحلك وخامت هواسندن مصون قالمق ايچون يازموسمنك ايلك آيلرنده يايلالره چيقوب ايلول نهايتنده يرلرينه عودت ايدرلر . ولايتك احوال عموميه‌سندن وبوطرفلره مخصوص اولان يايلا حياتندن بحث ايتديكمز صيره‌ده كيره‌سون يايلالرينه و بالخاصه بكتاش يايلاسنه دائر بعض معلومات ويرمش ايدك . قضانك منتهای حدودينه قريب بريرده بولنان قولاق قيا جواری‌ده دنيانك الك كوزل يرلرندندر . قولاق قيا قريه‌سی بوصوك سنه‌لرده همان كاملاً يانمش ايكن يكيدن انشا اولنمشدر . اناطولی‌ده‌روسه ناصاسه قره دكيز ساحلنده‌ده

کیره‌سون قصبه‌سی «یشیل مملکت» توصیفنه لایقدر : بتون طاغلر ، قیالقلر ، دره‌لر هر طرف یشیلدر .. نره‌یه کوز کزدیرمش اولسه‌کز ریاض جنتدن نشان ویرن بر یشیللك مصادف نظر حیرتکز اولور . ساحل بوینجه امتداد ایدن بتون طاغلرك ، تپه‌لرك اوزرلرینی قاپلایان فندق آغاجلری ایلك بهار موسمنك راطب و دومانلی هواسی آره‌سنده آچیلمغه باشلایوب یازین اك شدتلی کونلرنده بیله حضارتنی محافظه ایدر . دها ایچریلره دوغری کیدلدکجه اراضی‌نك رطوبت فوق العاده‌سی سایه‌سنده یاز موسمنك صیجاق آیلرنده دخی قورومقدن مصون قالان اوتلرك بتون زمینی اورتدیکنی و دها اوته‌ده چام اورمانلرینك هر طرفی قاپلادیغنی کوریرسکز .. انسان بوکولنج یوزلی یردن آیراق ایسته‌مز ...

. .

اردو قضاسی

کیره‌سوندن صوکره طربزون ولایتنك اك زنکین و اك معمور بر قضاسی وار ایسه اوده اردودر . قره دکیزك بلاد تاریخیه‌سندن بری اولان اردو قصبه‌سی مرکز ولایتدن بحراً اون ایکی ساعت مسافه‌ده و عارضه‌لی بر زمین اوزرنده مبنی‌در .

بو قضاده متوطن اهالی‌نك قسم اعظمی زراعت عادیه ایله و قصبه خلقی‌ده تجارت و صانغوزلق ، باقرجیلق ، قیوبجیلق ، چلنکیرلك ، ترزیلك ، قوندره‌جیلق ، خفافلق ، بالقجیلق ، سراجلق ، قایقجیلق ، قلایجیلق کبی صنایع ایله تأمین معیشت ایدرلر . قضا اهالیسندن بر چوق کیمسه‌لر هر سنه قافقاسیه ایله روسیه‌نك قره دکیز ساحلنده بولنان ایالات جنوبیه‌سنه و رومانیا ایله بلغارستانه کیدرلر ؛ سائر ممالك شاهانه‌یه کیدنلری‌ده چوقدر .

باشلیجه حاصلات ارضیه فندق ، مصرداریسی ایکنجی درجه‌ده آرپه ، بغدای ، چاودار ، یولاف ، فاصولیه‌دن عبارت اولوب اکثر طرفلرنده کندیرده یتشدیرلمکده و جویز ، الما ، آرمود ، آریك ، طوت کبی انواع فواکهدن بشقه سبزه‌نك‌ده هر درلوسی حاصل اولمقده‌در .

محصولات حیوانیه‌سی تره یاغی ، پینر ، یوك ، بال ، بال مومی ، حیوانات مختلفه دریلری کبی اهمیتلی مواد ابتدائیه و معموله‌دن عبارت اولوب هر سنه ممالك اجنبیه‌یه سوق

اولنان بو مورطه‌نك قیمتی بش آلتی بیك لیرایه بالغ اولمقده‌در . فندق زراعتی اردو قضاسنده دها یك یکی ایسه‌ده کوندن کونه ترقی ایتمکده‌در .

ممالك اجنبیه‌دن کتیریلان ایپلك و پاموقدن اردو قصبه‌سنده حاولی و پیشتمال کبی شیلر اعمال اولنوب داخلده قوللانیلیر .

قصبه‌نك چارشوسی شهرك جنوب شرقی سمتلرینی و دکیز ساحلنی اشغال ایدر ، هر طرفده کارکیر و منتظم دکانلر کوریلور . اهل قری چهارشنبه کونلری قصبه‌یه کلدکلرندن او کونی اوچ درت یرده پازار قوریلور .

اردو قصبه‌سنك صولری احتیاجات عمومیه‌یه کفایت ایتمه‌مکده‌در ، بوزتپه اتکلرنده بر آز صو بولنمش ایسه‌ده بوده اداره‌یه کافی دکلدر . شهرده موجود اولان متعدد چشمه‌لرك صویی یازك صیجاق کونلرنده کاملاً قوریر . اهالی ایچه‌جکلری صویی کچی کوینـدن کتیرمکه مجبور اولییورلر ، فقرای اهالی ایسه صهرنج صولریله اکتفا ایدرلر . یازکلیر کلمز یایلالره چیقملرنده بو صوسزلغك ده آز چوق دخلی اولمقده‌در .

قصبه داخلنده مسیره عد اولنه‌جق بر موقع یوقسه‌ده اهالی ایام تعطیلیه‌ده کچی کوینه کیدوب تنزه ایدرلر .

اردو قضاسی داخلنده طرف حکومتدن یاپدیرلمش بر جاده واردرکه ۱۳۰۰ سنه‌سنده انشا آنی ختام بولان بو شوسه اردویی حمیدیه قضاسـندن سیواس شهرینه ربط ایتمکده‌در ، فقط او زماندن بری تعمیر یوزی کورمدیکندن بوکون خراب بر حاله کلمشدر . اردونك هم حدود اولدیغی قضالر ایله اولان مناسبات تجاریه و نقلیه‌سی ، حکومتی بو یولك تأمین انتظام و معموریتی اسبابنی دوشوندیره‌جك درجه‌ده اولمادیغندن بوکا نسبتله دها زیاده اهمیت حائز بولنان یوللردن بورایه باقمغه وقت قالمامقده‌در .

بوندن بشقه اردودن وونه‌یه کیدن سکز متروعرضنده خصوصی بر یول وجوده کتیرلمش ایسه‌ده کذرکاهنه تصادف ایدن آتیجه اووه نام صـو اوزرنده‌کی کوپرینك انشـا اتی هنوز اکمال ایدیله‌مدیکندن بو یولدن لایق اولدیغی درجه‌ده استفاده اولنه‌مامقده‌در .

قصبه ایله جوارنده اکزیاده حکم سورن خسته‌لق ایصیتمه اولوب آره صیره حمای تیفوئیدی‌ده کوریلور . فقط اطرافده بولنان اوفق دره و نیم جاری صولرك و بطاقلقلرك اوزرلری تدریجاً

اوزنیلوب طولدیرلمقده اولدیغندن هوانك ذاتاً پك اوقدر زیاده اولمیان وخامتی ده حس اولنه جق درجه ده آز المقده در .

قصبه اهالیسنك قسم اعظمی مایس ابتداسنده یایلالره چیقوب ایلول نهایتلرنده عودت ایدرلر ؛ بو یایلالرك اك مشهورلری یکجی کویی ، بوزتپه و چام باشی نامی ویریلان موقعلردر . چام باشی یایلاسی کیره سونك بکتاش یایلاسی کبی ولایتك برنجی درجه ده کی مواقع لطیفه سندن معدوددر . ولایته دائر ویریلان معلومات عمومیه صیره سنده بو یایلالردن و یایلا حیاتندن مفصلاً بحث اولنمش ایدی . یکجی کویی یایلاسی شهره قریب بر نقطه ده اولوب صویی ده پك آبیدر . بوزتپه قصبه یه یاریم ساعت مسافه ده بر تپه جكدر . چام باشی یایلاسی اون ایکی ساعت مسافه ده و سطح بحردن ١٨٠٠ متروار تفاعنده در . اردو قضاسنده قرق بیك هکتار مقداری اشجار متنوعه یی حاوی اورمانلر وار ایسه ده یوللرك انتظامسزلغندن ناشی بونلردن لایقیله استفاده اولنه مامقده در .

قضانك مبانیٔ عمومیه سی ٥ حکومت قوناغی ، ١ قشله ١ دائرهٔ عسکریه ، ١ ردیف دپویی ، ١٤٣ جامع و مسجد ، ٢٢ مدرسه ، ١ تکیه ، ٩ کلیسا ، ٢ اجزاخانه ، ١ خسته خانه ، ١٨٥٩٤ خانه ، ١٦ خان ، ٢ حمام ، ٣٢٥ دکان ، ١٢١٨ مغازه ، ٤٣١ دکرمن ، ٤٧ فرون ، ٥٠ قازینو و قهوه خانه ، ٢ لوقنطه و ٢ هوتلدن عبارتدر .

⁂

تیره بولی قضاسی

تیره بولی قضاسی ولایت داخلنده بولنان قضالرك مهملرندندر . مرکز اداره اولان قصبه ساحلده ایانه دنیلان طاغك دامننده کی پشته لر اوزرینه تصادف ایله دیکندن خارجدن باقلدقده ابنیه لر بر بری اوزرینه یاپیلمش کبی لطیف بر حالده کورینور . ساحلی طاشلی وکیرینتیلی وچیقنتیلی بر محل اولوب ولایتك بشقه ساحللرینه بکزه مز ایسه ده منظره سی پك خوشدر . هر طرفده اولدیغی کبی بو قضانك دخی ساحل جهتلرنده رطوبت زیاده در . قصبه نك منتظم بر اسکله سی اولوب یوللری ده کوزلدر . اهالی اکثریتله قوی البنیه اولدقلرندن نزله و نشمه کبی بلدی خسته لقی حکمنی آلان عارضه لردن پك ده متأثر اولمازلر و سکسان طقسان یاشلرینه وارمش چوق اختیارلری اولوب اونلرده کنجلر کبی مألوف اولدقلری

ایشلریله چالیشوب تنبللك ایتمزلر . قصبه اهالیسی قسما تجارت وقسما زراعتله مشغول اولوب قایقجیلق ، بالقجیلق وص‌انغوزلق وامثالی صنایع اهلی دخی بولنور . اراضیسی اولمیانلر عمله لکله مشغول اولورلر یاخود ایش وقتلری روسیه جهتنه کیدوب قیش موسملرنده عودت ایدرلر .
نفس قصبه‌ده برحکومت دائره‌سی ودائرهٔ عسکریه ، ودبوی ایله لیمان وتلغرافخانه دائره‌لرندن بشقه طقوز جامع ومسجدشریف ، ایکی مدرسه وبرمکتب رشدی وایکی ابتدائی اسلام مکتبی وایکی خرستیان مکتبی ایله اوچ کلیسا واردر . بازار ومسیره محللری یوق کبیدر . شمدی‌یه قدر تنظیم اولنان واولنمقده بولنان عمومی وخصوصی شوسه یوللری قسم مخصوصنده تفصیلاً کوسترلمشدر . قضاداخلنده مجموعاً ٧٩٤٠ خانه ، ١٠ خان ، ٢٠ حمام ، ٥٢٢ دکان ، ١١٥ مغازه ، ٧٩٠ دکرمن و ١٠ فرون ایله بر قازینو ، ١ لوقنطه و ١ هوتل واردر .

اورمانلردن کسیلان کراسته‌لرك ساحله نقلنه مساعد باشلوجه اوچ دره واردر . موسم صیفده ولایتك جهات سائره‌سنده اولدیغی کبی ساحلده بولنان اهالی اکثریتله یایلالره چیقارلر . داخل قضاده متنوع معدنلر اولوب اکثریسی متروك ایسه‌ده آقالق وقره‌اریك قریه‌لرنده بولنان باقر معدنلری الآن ایشله‌دلمکده‌در . محصولات ارضیه‌نك باشلوجه‌سی فندق ، مصر وفاصولیه اولوب پرنج ، آرپه ، بغدای وچاودار کبی شیلراونلره نسبتله آزدر . آییجه جوزایله اوزوم ، الما و آرمود کبی میوه‌سی‌ده بولنور . قضا داخلنده یوزبیك هکتار وسعتنده پك کوزل وجسیم اورمانلر اولدیغندن بیوك کوچك برخیلی مراکب بحریه یاپیلمقده‌در . منسوجاتدن عادی بولده کتان وپاموق بزی ایله یوك وقیلدن معمول قالین عبا وکلیم یاپیلور . محصولات حیوانیه‌دن اولدقجه یاغ وپیاغی آلنوب برمقدارده پینر اعمال اولنور .
قضایه خارجدن ادخال اولنان شیلر متنوع دقیق ایله یاش صیغر دریسی ، پترول ، مانیفاطوره ، شکر وقهوه کبی اشیا اولوب قضا محصولاندن دخی خارجه سنوی یکرمی بش بیك قنطار فندق ، خیلی جوزأوباق یاغی ، بال‌مومی ، فاصولیه ، ساده‌یاغی ، پرنج ، پیاغی وانواع کراسته واودون‌چیقار وقویون وکچی‌دریسی اخراجاتی‌ده اپی مقداره واصل‌اولور . اهالینك ملبوساتی اکثر قضالر کبی زیبقه باشلق وقاراوانه شالوار ایله قسماً دخی‌بانطالاون وچاکتدر .

آقچه آباد قضاسی

مرکز ولایته منتظم بر شوسه ایله مربوط اولان پلاتانا قصبه‌سی طربزونك ایکی ساعت غربنده مبنی اولوب آقچه آباد قضاسنك مرکزیدر . استانبول طرفندن کلان سفاین یوروز بوتی طولاشنجه طربزوندن اول پلاتانا قصبه‌سنی کوررلر ؛ ساحلده یکی یاپیلان دائرهٔ حکومت ، مکتب رشدی و رژی اداره‌سی و توتون انبارلری قصبه‌نك اغاجلر و باغچه‌لر ارمسندن ذاتاً پك کوزل و دلنشین اولان منظره‌سنه برقات‌دها لطافت ویرمکده‌در . قصبه پك عارضه‌لی بر زمین اوزرنده یاپلمش اولدیغندن تکمیل تفرعاتی بر آنده کوریله‌بیلیر . یوروز بورنی پلاتانا لیمانی قره‌دکیزك اك شدتلی فورتنه‌لرینه وجود ویرن قره یل ، یلدیز قره‌یل روزکارلرینه قارشی برسپر حالنه کتیردیکندن بویله فنا هوالرده طربزون اوکنده بارینه‌میان پوسته و یوك واپورلری و سائر سفائن دوغریجه بورایه التجا ایدرلر . استانبولدن کلان واپورلرك قیش موسمنده وفورتنه زمانده یولجیلرینی وپوسته چانطه‌لرینی پلاتانا یه چیقاردقلری پك چوقدر . سینوب ، وونه ایله بیوك لیماندن صوکره کمیلر ایچون پلاتانا لیمانندن دها امین بر ملجأ یوقدر .

ولایتك امور نافعه سنه دائر ویریلان معلومات عمومیه صیره‌سنده سویله دیکمز کبی یوروز بولنك کشادی یویول اوزرنده بولنان متعدد کویلردن بشقه شارلی ، وقف کبیر ، کوره‌له کبی بر ناحیه و ایکی قضانك وبونلره تابع برچوق کویلرك موارداتو نقلیاتی تسهیل و تأمین ایتدیکندن دیکر نواقصك‌ده اکمالندن صوکره یول اورته‌سنه دوشن پلاتانا قصبه‌سنك برقات دها کسب اهمیت ایده‌جکنده شبهه یوقدر .

ذاتاً آقچه ابادقضاسی سنوی ایکی ملیون کیلویه بالغ اولان توتون وبوندن صوکره ایکنجی درجه‌ده کلان فاصولیه کبی محصولات ارضیه‌سیله طربزون سنجاغنك اك زنکین یرلرندندر .

قضانك مؤسسات دینیه و مدنیه‌سی آتیده‌کی جدولده ارائه اولنمشدر :

	جامع شریف	مدرسه	مکتب رشدی	مکاتب ابتدائیهٔ اسلامیه	کلیسا	مکاتب غیر مسلمه
مرکز قضاده	٥	٢	١	٦	٣	٢
قراده	١٠٨	٦		٨٨	٢٣	٢٠
	١١٣	٨	١	٩٤	٢٦	٢٢

قضا داخلنده بولنان مبانئ سائره :

	لوقانطه	هوتل	حمام	خانه	مغازه	دکان	فرون	غازینو	قهوه‌خانه	دکرمن	خان
مرکز قضاده	٢	١	١	٧٦٥	٢٧٥	١١٢	١٩	٢	٢٠	١٠	٣
قراده				٦٥٦٢	٣٥٥	٢٦	٧٩٩		١٤	١٧٠	
	٢	١	١	٧٣٢٧	٦٣٠	١٣٨	٨١٨	٢	٣٤	١٨٠	٣

مرکز قضاده هر صالی کونی پازار قورولدیغی کبی یازك صیجاق زماننده اهالی‌نك قسم اعظمی یایلالره کتمکده اولدقلرندن حزیران اون بشندن ایلول اواسطنه قدرده هر جمعه کونلری « قره طاغ »، «قادرغه »، « بك پیکاری » و « ویسره » یایلالرنده پازار اولور . بوندن بشقه هرسنه ٧ تموزده « خضربنی » موقعنده و آغستوس ابتداسنده « قره ابدال » ده و ٨ حزیرانده « مسبت طاغی » نام محلده موقت برر پازار قوریلوب برر کون دوام ایدر .

مرکز قضاده اعانهٔ عمومیه ایله جسیم بر جامع شریف یاپلمق اوزره‌در . بلدیه طرفندن وجوده کتیرلمش اولان ایکی عمومی باغچه، ایکی شادروان قصبه‌نك باشلیجه تزییناتندن معدوددر .

پلاتانا قصبه‌سنی مرکز ولایته ربط ایدن شوسه‌دن بشقه قضا داخلنده اهالی‌نك مکلفیت نظامیه‌لری خارجنده اولمق اوزره ایکی‌سنه‌دن بری یاپلمقده اولان بوروز وخاچقه یوللرینك اهمیت فوق‌العاده‌سندن ولایتك امور نافعه‌سنه دائر ویریلان معلومات عمومیه صیره‌سنده مفصلاً بحث ایدلدیکندن بوراده تکرارینه لزوم کوریلمامشدر .

پلاتانا قصبه‌سنك دها أسکی زمانلرده آز چوق بر اهمیت موقعیه وعسکریه‌یی حائز اولدیغی وقتیله آقچه قلعه موقعنده یاپلمش والیوم خراب بر حالده بولنمش اولان قلعه‌دن‌ده استدلال اولنه بیلیر .

قضانك اکثر اهالیسی توتونجیلك وزراعت عادیه ایله مشغول‌اولورلر . ایچلرندن روسیه و رومانیایه کیدوب صنایع مختلفه ایله تأمین معیشت ایدنلری ده اکسك دکلدر . بر وقتلر توتون قچاقجیلغی ایله کسب اشتهار ایدن سرا و آیاغورغور دره‌لری اهالیسی حکومت سنیه‌نك تدابیر مخصوصهٔ انضباط پروریسی سایه‌سنده بونك یار واغیاره قارشی پك فنا برشی اولدیغنی آکلادقلرندن آرتق بویولسزلقدن همان بتون‌بتون واز کچمشلردر . بوراده‌برسنه ظرفنده حاصل اولان‌توتونك مقداری و بونك رژی‌ویا تجار طرفندن مبایعه‌ایدیلان‌اقسامی

حقنده سالنامه‌نك صوكنه بر جدول علاوه اولنمشدر . بافره‌دن صوكره اك ايى توتون بورالوده يتشديرلمكده وياپراقلرك رنكلرى آچيق اولديغى سنه‌لرده قسم كليسى تجار طرفندن آلنوب اسكندريه‌يه كوندرلمكده‌در .

حاصلات حيوانيه‌سى تره‌ياغى ، پينر ، يوك ، تحى قيلى و دريدن عبارت اولوب بونلرك بر قسمى خارجه سوق اولنمقده‌در . پلاتانا جوارلرينك زيتون آغاجى فرسنه پك زياده الويرشلى اولديغى ذاتاً بو طرفلرده موجود اولان برچوق زيتون اغاجلرندن استدلال اولنه‌بيلير . بومبارك آغاجك نه‌قدر آز مصرف و امكله وجوده كلديكنى هركس بيلير . حال بويله ايكن يكيدن زيتون آغاجى يتشديرمك فكرندن صرف‌نظر موجوده آغاجلرك ديبلرينى بلله‌مك و لزومسز داللرينى كسوب آيبقلامق كبى اك لزوملى شيلر بيله كيمسه‌نك خاطرينه كله‌يور .

اهالى‌نك كيدكلرى البسه‌لر طربزون كويلولرينك قيافتلرى كيبدر و كافه‌سى‌ده جرات و چويكلكله وسلاحشورلقله مشهور يكيتلردر .

قضا داخلنده بولنان و اون بش بيك هكتار تخمين اولنان اورمانلردن هنوز فنه موافق صورتده استفاده اولنه‌ميور سه‌ده اهل قرانك آل خزارلريله اعمال ايله دكلرى تخته‌لر ايله چابلامه و صرنك تعبير اولنان كراسته‌لرى حيوانلريله طربزونه و پلاتانايه نقل و فروخت ايتمكده‌درلر .

∴

اوف قضاسى

اوف قضاسنك مركز اداره‌سى صولاقلى دره‌سنك شرقنده وخفيف ميللى بر تپه‌نك اوزرنده مبنى‌در . اوفليلر كنديلرينه مخصوص بر طاقم عادات و اوصاف ايله ، تشكلات عضويه‌لريله قومشولرى اولان اهاليدن پك‌قولاى تفريق اولنورلر .. بو آدملرك شخصيت و هويتلرينى پك آسكى بر زماندن برى محافظه ايدوب كندى عالملرنده كنديلرينه مخصوص اوصاف ايله يشامقده اولدقلرينى هركس بيلير . بونلردن بر از زياده‌جه بحث ايتمك فائده‌دن خالى دكلسه‌ده رسمى بر سالنامه‌ده دها زياده تفصيلات ويرمكى مناسب كوره‌ميورز ..

قضانك ساحل جهتنده اولان كويلرينك ياز موسمنده هواسی آغیر اولدیغندن اهالی همان عمومیتله بایبورد طرفلرنده‌كی یایلالره كیتمك و بو موسمك بر چوق زمانتی بورالرده كچیرمك مجبوریتنده‌درلر . ساحل اهالیسنك اكثریتله ضعیف و نحیف اولملرنده‌كی سببده هوانك بو طرفلرده جیادتدن عاری بولنمسندن عبارتدر . صیجاق زمانلرده حماء نائبه بر مرض بلدی حالنی آلیر . بالعكس ایچریلره دوغری اراضی‌نك ارتفاعاتی نسبتنده اوله‌رق هواده كسب جیادت ایله‌دیكندن بورالرده یشایان خلقده وجودجه دها ایی تشكل ایتمشدر .

قضانك بر چوق یرلری طاغلق و طاشلق اولدیغندن زراعته قابلیتی اولان اراضی محدوددر . قضا اهالیسندن بر چوق كیمسه‌لرك هرسنه قافقاسیا ایله روسیه‌نك ایالات جنوبیه‌سنه و رومانیایه وممالك شاهانه‌نك اكثریسنه كیتملرنده‌كی اسبابده زراعتك وصنایع سائره‌نك محدودیتندن بشقه برشی دكلدر . كویلولر زراعت عادیه ایله وقصبه خلقنك برچوقلری وكویلولرك‌ده پك آزی قیوجیلق ، باقرجیلق وامثالی صنایع ایله وبعضا‌ده ساعتجیلك كبی صنایع نفیسه ایله تأمین معیشت ایدرلر .

اوفده مدرسه ومكتب كبی مبانی هرطرفدن زیاده اولمغله مدرس وطلبهٔ علوم شریفه چوقدر . اكثر كویلرده متعدد مساجد شریفه واردر . خواجه‌لرله طلبه مسلكلرینه مخصوص اولان البسه‌یی واهل قرارده قسماً زبقه ومنتان وقسماً قراوانه شالوار كیرلر .

حكومت قوناغی اسكان ایدیله‌میه‌جك درجه‌ده خراب اولدیغندن مأمورین استیجار ایدیلان دیكر برمحلده اقامت ایدرلر .

مركز قضانك ایكی طرفندن آقوب دكزه مصب اولان صولاقلی وبالطه‌جی دره‌لری اوزرنده اهالی‌نك اعانات نقدیه وبدنیه‌لریله ایكی كوپری یاپلمشدر .

ولایتك امور نافعه‌سنه دائر بعض معلومات ویردیكمز صیره‌ده اوف اهالیسنك مكلفیت نظامیه‌لری خارجنده اولمق اوزره بایبورده كیدن یولك تعمیرینی درعهده ایدرك بیوك بر قسمنی اكمال ایله‌مش اولدقلرینی سویله‌مش ایدك .

تكمیل قضاده ۱۰۵۰۰ او ، ۳۰۰ دكان ، ۱۰ مغازه ، ۱۰۰۰ صو دكرمنی ایله ۳۰ فرون واردر .

قضا داخلنده اون درت بیك هكتار اورمان بر ایكی یرده‌ده منغانز معدنی وار ایسه‌ده

استفاده ایدیله‌مامکده‌در . بالطبع دره‌سنده « یاغلی طاش » تعبیر اولنور برنوع توپراق واردرکه اهالی بونی ترلالره دوکمکده وقوۀ انباتیه‌یی تزییده خدمت ایتدیکنه قائل اولمقده‌درلر. بوتوپراغك اردو قضاسنده چیقان « برکت طاشی » کبی برنوع « مارن » اولمسی قویاً ملحوظدر [*]

قضانك باشلیجه حاصلات ارضیه‌سی اولان مصرایله بغدای استهلاکات داخلیه‌یه کفایت ایده‌مدیکندن هرسنه آز چوق ادخالات وقوعبولمقده‌در . کندیر حاصلاتی نظر دقتی جالب بردرجه‌ده اولوب هرسنه خیلی مقداری جوار قضالره کوندریلیر . فندق حاصلاتنك بوصوك سنه‌لرده‌کی رواجی اوفلیلرك نظر انتباهنی دعوت ایتدیکندن خارجدن کتیردکاری فدانلرله برچوق فندق باغچه‌لری وجوده کتیرمشلردر . اوفك فاصولیه وکستانه قباغی هرطرفجه مشهوردر . جویز ، کستانه ، اوزوم والما کبی میوه‌لرده وار ایسه‌ده مقداری احتیاجات محلیه‌یه کافی دکلدر .

قضانك محصولات حیوانیه‌سی اینك وقیون سودندن یاپیلان تره یاغلرینه منحصر اولوب بونك آنجق برمقداری خارجه کوندرلمکده وپینیر ایله دریلر داخلده صرف واعمال اولنمقده‌در .

***

سورمنه قضاسی

« سورمنه » قضانك هیئت عمومیه‌سنه ویریلن برنامدر . دائرۀ حکومت وقتیله کوریلان برلزوم سیاسی و اداری‌یه مبنی آراقلی برونی اوزرنده وینه بونامله‌یاد اولنان وبعض دفعه‌ده قره‌دره دنیلان دره‌نك جوارنده یاپیلمش اولدیغندن مأمورین قضا بوراده بولونورلر ، فقط اصل جمعیتکاه اولوب خومورکان نامی ویریلن و مرکز قضادن معدود اولان محلدرکه

[*] زراعت اصطلاحاتنده « مارن » دینیلان وغضار یعنی کیل ایله کیرچدن عبارت بولنان توپراق ترلالرك یالکز مرکبات حکمیه‌سنی اصلاح ایدر ، قوۀ انباتیه‌یی تزییده خادم اولان عناصر کیمیائیه‌دن دکلدر .

دائرهٔ بلدیه ، تلغرافخانه وکمرك کبی دوائر رسمیه‌دن بشقه چارشو وبازارده بو موقعده‌در .

بوجوارلرك منظره‌سی حقیقةً پك کوزلدر : ساحل بحری تعقیب ایدن نظر یشیل آغاجلرله مزین و بری بری آردنجه متواری برچوق تپه‌جکلره مصادف اولورکه بونلرك یاماجلرندن آقوب دکیزه دوکیلان دره‌لرك ، بوزمرّدین تپه‌لر اوزرنده یاپیلمش اولان کویلرك ، تولالرك ، هرطرفده کوریلان عارضه‌لرك لطافتی قارشیسنده متحیر اولمامق قابل دکلدر . بوتپه‌جکلرك بویله دائمی یشیللکلر ایچنده بولنمسی زمینك رطوبت فوق‌العاده‌سندن ایلری کلدیکنی ولایته‌دائر ویردیکمز معلومات عمومیه صیره‌سنده سویله‌مش و اکثریا مایس نهایتلرینه قدر سیسلر ، دومانلر ، یاغمورلر اره‌سنده کذران اولان ایلك بهاری متعاقب توپراقلرك بتون یازموسمنده رطوبتلرینی محافظه ایله‌دیکنی وصوك بهارك چوق دفعه اوزون بر مدت سوره‌سی سایه‌سنده اوتلرك ومزروعاتك آیلرجه خضارتلری دوام ایتدیکنی آکلاتمش ایدك ؛ ایشته بونك آك واضح بر مثالی سورمنه طرفلریدر .

ولایتك امورنافعه‌سنه دائر یازدیغمز مطالعات آره‌سنده برایکی‌یرده سویله‌مش اولدیغمز سورمنه لیمانی حکومتك بولندیغی نقطه‌نك غربنده و آراقلی قریه‌سی اوکنده‌درکه هر سنه قیشی کچیرمك ایچون اللی التمش قدر مختلف جسامتده مراکب بحریه بولیمانه التجا ایدرلر . جهت شرقیه‌ده قره‌دره وادیسنه تصادف اولنور ؛ سورمنه‌نك بر چوق کویلری بو دره‌نك تشکیل ایتدیکی وادینك ایکی طرفلرنده و بر قسمی‌ده خومورکان دره‌سی جهتلرنده انشا ایدلمشدر . دیکر کویلرده دها ایچریلرده و ساحلدن اعتباراً تدریجاً کسب ارتفاع ایدن‌تپه‌لر اوزرنده‌در .

یازك اوچ درت آینده آراقلی اسکله‌سنك هواسی کسب وخامت ایتدیکندن اهالی یایلالره چکیلوب کیتدکلری کبی مأمورین حکومت‌ده ایکی ساعت مسافه‌ده و ساحلده واقع کولونسه قریه‌سنه نقل‌ایدرلر . آراقلی‌ده قالمغه مجبور اولان آدملرده ایصتمه‌کبی خسته‌لقلر نادردکلدر . ذاتاً بتون ساحل بوتنجه رطوبت پك زیاده محسوس اولدیغندن رومانیزما عادتا بر مرض‌بلدی حالنی آلمشدر .

یوقاریده سویله‌دیکمز کبی دائرهٔ حکومته اون بش دقیقه‌لق بر مسافه‌ده آراقلی و ایکی ساعت اوزاقده خومورکان چارشولری وار ایسه‌ده بونلر قرای متجاوره خلقنك برر بازار

داد و ستدی اولمدیغندن بونلری بر قصبه عد ایتمك ممكن دكلدر .

سورمنه‌دن بحث ایدلدیکی صیره‌ده اهالی‌نك جرأت و جسارتلرینی و سلاحشورلقلرینی و ساحه یقین اولانلرك کیجیلکده ، دکز آوجیلغنده ، دالغیجلقده اولان خارق العاده مهارتلرینی لسان تقدیر ایله یاد ایتمه‌مك پك بیوك حقسزلق اولور .

سورمنه‌لیلر أسکی خشونت اخلاقلرینی آز چوق اونوتمش اولدقلرندن بوکون بایبورد طرفلرنده بونلرك تسلط و تجاوزلرندن اندیشه‌یه محل قالمامشدر . بونلرك ضرب مثل حکمنی آلان جرأت خارق العاده‌لرینی بایبوردك اویوشق و مظلوم بر حالده بولنان خلقندن دیکله‌ملیدر .

سورمنه‌لیلر بتون قومشولری کبی زراعت عادیه‌دن و دکیزدن حیاتلرینی قزانیرلر . ایچلرنده قایقجیلق ، صرانغوزلق ، دولکرلك ، قاطرجیلق ، قوندره‌جیلق ، دمیرجیلك ، باقرجیلق ایدر ارباب صنایع‌ده أکسك دکلدر . چشیر آغاجندن قاشیق و چتال و بچاق ایشله‌مك صنعتی یالکز بورایه مخصوصدر . سورمنه‌لیلردن قافقاسیا ایله قریمه و قره دکز ساحلنده بولنان دیکر ممالکه کیدنلرده پك چوقدر .

طرز تلبسلری بوراجه شال تعبیر اولنان قاشدن و عادی شیاقدن معمول زیبقه و منتان ایله باشلقدن عبارت اولوب ایچلرنده دها منتظم البسه کینلری نادردر .

قضانك مؤسسات دینیه و مدنیه‌سی آراقلی چارشوسنده بر مدرسه ایله بری هنوز یاپلمقده اولان ایکی جامع شریفدن و حکومت دائره‌سنك بولندیغی موقعده برجامع شریف ایله خومورکان چارشوسنده برجامع ، براجزاخانه و مع ابتدائی برمکتب رشدیه‌دن عبارتدر . معلومات نافعه صیره‌سنده اهالی‌نك مکلفیت نظامیه‌لری خارجنده اولمق اوزره آراقلی چارشوسندن بدأ ایله بایبورد حدودینه قدر توسیعاً انشاسنه باشلانیلان قره‌دره طریقندن و بو یولك بایبورد و ارضروم طرفلرینه دوغری اشیای تجاریه نقلیاتنی پك زیاده تسهیل ایده‌جکندن بحث ایتمش ایدك .

تکمیل قضاده ٢٦٩٧٤ أو ، ٢٩ خان ، ٣٩٨ دکان ، ٣٥٥ مغازه ، ١٦٣ دکرمن وبیوك کوچك ٣١٨ فرون واردر .

سورمنه یایلالری ساحلدن اون اون ایکی ساعت مسافه‌ده در ، یاز موسمنده ساحلده

متوطن اولان اهالی‌نك قسم اعظمی بورالره كوچرلر . هواسی وخیم اولان یرلرده بو یایلا حیاتندن نه قدر استفاده ایدلدیكنی اوزون اوزادی سویله‌مكه لزوم یوقدر .

داخل قضاده یكرمی یدی‌بیك هكتار وسعتنده اورمان وارایسه‌ده وسائط نقلیه‌نك مفقودیتندن دولایی بونلردن لایقی وجهله استفاده اولنه‌مامقده‌در . یالكز بر یرده منغانز معدنی بولنمش وبوده برزمانلر ایشلتدیرلمش ایكن مؤخراً سكتهٔ تعطیله اوغرامشدر . معدنك بولندیغی كویده أبی برجنس كیرج یاپیلمقده اولوب بیوك بر قسمی ولایتك دیكر قضالرینه كوندریلیر . اوجاقدن هنوز چیقارلدیغی زمان یومشاق برحالده بولنوب كیتدكجه سرتلشن بر جنس طاش‌ده‌واردركه بونك بوطرفلرده بری بیاض ودیكری صاری ایكی نوعی كشف اولنمشدر .

سورمنه‌نك باشلیجه محصولات ارضیه‌سی فندق ، فاصولیه ، مصرداریسی اولوب پك آز مقدارده آرپه ، كندیر وچاودار حاصل اولورایسه‌ده بونلر قضا داخلنده صرف واستهلاك اولنمقده‌در . كندیردن كومللك بزی ، پشكیر ودوشك چارشفی كبی شیلر یاپیلیر ، بوندن بشقه یوكدن جیجیم تعبیر اولنور بر نوع كلیم ایله چوراب و زیبقه ایچون شال نامی ویریلان منسوجات‌ده یاپیلیر .

محصولات حیوانیه آره‌سنده اك زیاده ذكره شایان اولان و هرسنه كلی مقدارده اخراج اولنان تره‌یاغی ایله پینر و دریدن عبارتدر . صید ایدیلان یونس بالقلرندن چیقاریلان یاغ تجارتی‌ده خیلو اهمیتی حائزدر .

***

كوره‌له قضاسی

كوره‌له قضاسنك مركزی اولان آله‌كو طربزونك غربنده وبحراً اوتوز بش میل مسافه‌ده بر قصبه‌جقدر . ولایتك بتون ملحقاتی كبی بو قضا اراضیسی‌ده یوكسك طاغلردن ، تپه‌لردن صرپ اوچوروملردن تشكل ایتمشدر . قضاده باقرمعدنلرینك كثرتی وآله‌كو قصبه‌سنك كورتون و آرده‌سه یولنك مبدائی اولمسی اهمیت موقعیه‌سنی آرتیرمقده‌در . ولایتك احوال و شرائط عمومیهٔ اقلیمیه‌سنه دائر فصل مخصوصنده ویردیكمز معلوماتك بو قضاده

قابل تطبیق اولدیغی درکاردر . ایلك بهار بو طرفلرده اك حزین و یأس آور اولان بر زماندر: ایلرجه دوام ایدن کثیف سیسلردن اطرافی کورمك قابل اولماز . یاز کلیر کلمز ذاتاً تحمل فرسا اولان حرارت راطبه یه برده بو طرفلرجه « طاغ یلی » تعبیر اولنان روزکارلر منضم اولنجه قصبه ده طوروب اوطورمق امکانی قالماز ؛ ایشته بو زمانده هر کس اطراف کویلره و یایلالره کوچرلر . بو طرفلرك صوك بهاری اك کوزل و لطیف بر موسمدر ؛ بو موسم چوق دفعه کانون اول نهایتنه قدر اولانجه لطافتیله و فیوض بدایع نمونیله تجلی ساز اولور . دکیز اوزماندن باشلایوب اکثریا مارت نهایتلرینه قدر امتداد ایدن قیشك شـدائدینی تعدیل ایلر . قیش موسمنك بو امتداد و تأخرندن دولایی ایلك بهارده بو طرفلرده کیج کلیر .

بتون ساحل ولایتده رطوبتك زیاده لکندن و اغذیه نك رابطه سزلغندن دولایی اکثر اهالی ضعیف البنیه در . یازین امراض معدویه دن بشقه حماء نائبه و بریلرك « جوهارلامه » نامنی ویردکلری حماء تیفوئیدی آره صیره باش کوسترمکده در .

قصبه خلقی رنجبرلك ، بالقجیلق ، باقرجیلق ، صرانفوزلق ، دمیرجیلك ، طاشجیلق کبی صنایع ایله تأمین معیشت ایتدکلرندن ایجلرندن بر چوقلری ده باطومه و روسیه نك بشقه طرفلرینه کیده رك اورالرده ده بوکبی صنایع عادیه ایله اشتغال ایدرلر .

قصبه لیلرله کویلولر اکثریتله داخلده نسج اولنان بر نوع طوقومه ایله مائی بزدن معمول البسه کیرلر . قصبه نك مؤسسات دینیه سی ایکی جامع شریف ایله اوچ مدرسه و بر حکومت قوناغندن و بر مکتب رشـدی و ایکی مکتب ابتدائیدن عبارت اولوب رومـلرله ارمنیلره مخصوص بر ر کلیسادن بشقه بر اجزاخانه ایله برده سلخخانه واردر .

مؤسسات نافعه سی قالدیرمله مفروش بر چارشـودن و قصبه نك مختلف نقطه لرنده اوچ شادروان و درت چشمه دن عبارتدر . مرکز قضاده جمعه ایرتسی و چاوشلیده صالی کونی بازار قوریلور .

کورمله داخلنده عمومی شوسه یولی یوقدر . اهالی نك مکلفیت نظامیه لری خارجنده اولمق اوزره قضا داخلنده کندی اختیارلریله آچدقلری خصوصی یوللردن ولایتك احوال نافعه سنه دائر ویریلان معلومات عمومیه صیره سنده بحث ایدلمش ایدی .

مرکز قضاده ۳۰۰ خانه ، ۱ حمام ، ۲۷۰ دکان ، ۸ مغازه ، ۸ فرون ، ۱۵ قهوه خانه ،

٣ آشجی دکانی ، ١ ناتمام هوتل و ١٥٠ بکار اوطه‌سی و قراده دخی ٤٠ مسجد ، ١٢ مدرسه ، ٢ کلیسا ایله ٤٣٥٠ خانه ، ٨٠ فرون ، ٥٩ دکرمن ، ٢٢٣ سرانددر تعبیر اولنور انبار واردر .

کوره‌له‌نك سیس ، آلاجه و قیزیل علی نامل‌رنده اوچ یایلاسی وارایسه‌ده بونل‌رك وسعتی قضا داخلنده بولنان و جوار قضا و ناحیه‌لردن کلان حیوانانك اوتلامسنه کافی اولمادیغندن اهالی‌نك بر قسمی کورتونك قازیق بلی یایلاسنه کوچرلر .

کوره‌له قضاسی داخلنده اون‌بیك هکتار وسعتنده اورمانلر ومختلف نقطه‌لرده بر خیلی قورشون و باقر معدنلری کشف اولنمش ایسه‌ده بونلردن هنوز فنی بر صورتده استفاده ایدیله‌مه‌مکده‌در .

قضانك اك مهم حاصلات ارضیه‌سی فندقدر . ایکنجی‌درجه‌ده مصرداریسی ایله فاصولیه کلیر . آرپه و بغدای حاصلاتی بونلره نسبةً پك اهمیتسزدر ، کوره‌له‌نك اوزومی مبذول اولدیغی کبی آرمود ، الما ، جویزده چوقدر .

محصولات صناعیه‌دن اوله‌رق باقردن معمول اوانیٔ بیتیه ایله چاپوله تعبیر اولنان ایاق قابی و اوفق تفك بعض شیلر یاپیلیر . تره‌یاغی و پینر انجق صرفیات داخلیه‌یه کفایت ایده بیلمکده‌در .

قضانك ادخالاتی حقنده بر فکر حاصل ایتمك ایچون ولایتك ادخالات عمومیه‌سنه‌دائر سالنامه‌یه مربوط جدوللره باقمق کافیدر . اخراجات‌ده یوقاریده صایدیغمز محصولات ارضیه ایله جزئی مقدارده بال‌مومی ، بالق یاغی ، طوزلی بغر صاق ، یومورطه ، جویز وقیون و کچی موادی کبی اشیایه منحصردر .

⁂

وقف کبیر قضاسی

وقف کبیر قضاسنك مرکزی اولان فول قصبه‌سی ساحل بحرده و ینه بو نامله یاد ایدیلان دره‌نك دکیزه دوکیلدیکی نقطه‌ده‌مبنی‌در ، ساحلك اعوجاجاتی بوراده دائره‌سی جسیم

وآرقه‌ده‌كی طاغلر سببیله اكثر روزكارلرك اصابتندن مصون بیوكجه بر كیرتی وجوده كتیردیكندن بیوك لیمان نامی ده ویرلمكده‌در . طربزونك و ملحق قضالرك اوصاف هوائیه و اقلیمیه‌سنه دائر ویردیكمز معلومات عمومیه بوراده دخی تمامیله قابل تطبیقدر : بو معلوماتی بر دها خلاصه ایتمك لازم كلیرسه ، ایلك بهارده چوق دفعه هوالرك اطرادسز كیتدیكنی و موسم بهارك كیج حلول ایلمسنه مقابل صوك بهارك بالنسبه دها زیاده سوردیكنی ویازلری هوالرك پك صیجاق اولمسندن دولایی ساحلده بولنان خلقك یوكسك یایلالره كوچمك مجبوریتنده بولندقلرینی سویلمك كافیدر .

اهالی‌نك طرز معیشتلری زراعتله بالقجیلق ، قایقجیلق ، دولكرلك كبی صنایع عادیه‌دن عبارتدر . ایچلرندن برچوقلری جوار قضالر اهالیسی كبی بعض ممالك شاهانه ایله روسیه ورومانیایه كیدوب اورالرده تأمین معیشت ایدرلر . طرز تلبسلری بتون قومشولری كبی یوك ویا پاموقدن معمول شالوار ایله منتان وباشلق كبی شیلردر : آیاقلرینه‌ده قیل ویوك چورابلرله چاپولا وچاریق كیوب انجق زیبقه دنیلان پوطوری نادراً كیرلر .. قضاداخلنده اون بش بیك هكتار مقداری اورمان وارایسه‌ده دیكر قضالر كبی بونلردن حقیله استفاده اولنه‌مامقده‌در .

قضانك مؤسسات دینیه ومدنیه‌سنه كلنجه : مركز قضاده بر رشدی وبر ابتدائی ایله كویلرده اللی ابتدائی مكتبندن وقضانك مختلف نقطه‌لرنده بش یوزدن زیاده طلبه استیعاب ایدر یوزیكرمی اوطه‌یی شامل درت مدرسه‌دن واللی‌التی مساجد شریفه‌دن عبارتدر . فول قصبه‌سنده یكیدن برحكومت دائره‌سی یاپلمقده اولدیغی كبی اخیراً طابور مركزی اتخاذ اولنمغله برده ردیف دائره‌سی یاپیله‌جقدر . مركز قضاده بربلدیه دائره‌سی ، برحمام ، وبرده عمومی باغچه واردر .

بوروز بولندن بحث ایلدیكی صیره‌ده طرق عمومیه‌قدر حائز اهمیت اولان بوخصوصی یولك فول قصبه‌سندن كچه‌جكنی وختام انشا آنده قصبه‌نك منتظم برشوسه ایله مركز ولایته مربوط بولنه‌جغی جهتله دها زیاده كسب اهمیت ایده‌جكنی سویلمش ایدك . بویولك وقف كیر قضاسنه عائد اولان قسمندن بشقه قضاجه مركزدن ایكی ساعت مسافه‌ده بولنان طونیه حدودینه ونه قصبه‌دن ابتدا ایتمك وقوخه دنیلان موقع اوزرندن كچمك شرطیله ینه ناحیهٔ

مذ کوره حدودینـه قدر ایکی یول یاپیلدیغی کبی قصبه‌دن ایکی بچق ساعت مسافه‌ده کائن قوماندره‌یه و بر بچق ساعت مسـافه‌ده دوزلك نام موقعه و اوچ سـاعت بعدنده ادره‌یه و اسکفیه‌دن اوچ بچق ساعت اوزاقده صاوارو قسه‌یه کیدن یوللرده توسیع و تعمیر اولنمشدر .

مرکز قضاده ۳۵ او ۲۰ حان ، ۱ حمام ، ٤٥ کارکیر و اخشاب دکان ، ۵۰ مغـازه ، ٦ فرون ، ٦ قهوه‌خانه ، ۱ مسافرخانه بولندیغی کبی کویلرده‌ده ۳۱۷٦ خانه ، ۱ حان ، ۳ فرون ، ۱۰ قهوه‌خانه ، ۵۲ صو دکرمنی واردر .

وقف کبیر اهالیسی پك بیکاری ، قره طاغ یایلالرندن بشقه یاز موسمنده حیوانلرینی اوتلاتمق و سودلرندن یاغ و پینر یاپمق ایچون کموشخانه و قره حصار شرقی طرفلرنده‌کی یایلالره‌ده کیدرلر .

قضانك باشلیجه محصولات ارضیه‌سی مصر و فندق ایله فاصولیه‌در . هر سنه یوز سکسان بیك اوقه‌راده‌سنده تازه اوزوم حاصل اولمقده‌در . ولایتك احوال زراعیه‌سنه دائر یازدیغمز فصل مخصوصده باغ یتشدیرمکه پك زیاده قابلیتی اولان بو طرفلرده آصمه‌لرك قره آغاجلر اوزرینه صاردیرلمسی کبی پك فنـا بر کوره‌نکدن صرف نظرله ایری بر یرده و منتظم فاصله‌لرده باغ دیکیلمسنی توصیه ایتمش و بوندن پك بیوك استفاده‌لر ایدیله‌جکنی سویله‌مش ایدك . شوراده بالمناسبه بو سوزلرمزی تکرار ایتمك و بونی علاقه‌دار اولان وقف کبیر اهـالیسنك انظار دقتنه تودیع ایله‌مك ایسترز . اوزومدن بشقه کراز ، المـا ، ویشنه ، آرمود ، انجیر ، جویز و امثالی میوه‌لرله سبزه‌نك انواعی واردر . اراضی‌نك طارلغندن واصول زراعتك پك ابتدائی بر حالده بولنمسندن دولایی آرپه و بغـدای حاصلاتنك اهمیتسز راده‌ده قالدیغنی سویله‌مکه لزوم یوقدر .

محصولات حیوانیه‌یه کلنجه : بونلرك الك اهمیتلیلری تره یاغی ، بال ، بال‌مومی ، بالق یاغی ، یومورطه و پینردن عبارتدر . محصولات صناعیه‌سی یوکدن معمول عبا ، کلیم و باشاق کبی ملبوسات و منسوجات عادیه ایله ایپلکدن یاپدقـلری بعض شیلره منحصردر . ادخالات امتعه‌سنك باشلیجه‌سی استهلاکات داخلیه ایچون کتیریلان طوز ایله مصر داریسی کبی شـیلر و آوروپا معمولاتی ملبوسات و اثاث بیتیه و صنایعده مستعمل بعض خام اشیا و معادندر .

∴

صامسون قصبه‌سنه دائر معلومات عموميه

مركز ولايت اولان طربزوندن صوكره قره دكيزك اك كوزل و اك معمور بر قصبه‌سى اولان صامسون شهرى طانلى بر سطح مائل اوزرنده مبنى اولوب ساحل طرفى نصف قطرى همان بيك بش يوز مترو طولنده بر قوس دائره تشكيل ايدر . ١٢٨٦ سنه‌سنده شهرك قسم اعظمى محو ايدن بر يانغين متعاقب صوقاقلرى برى برينه عموداً موازى اوله‌رق تنظيم اولنديغى كبى ابنيه‌لرينك طرز انشاسى‌ده كوزه پك كوزل كورونمكده‌در .

اراضيسى اولدقجه منبت و محصولدار اولوب ميوه و سبزه‌نك هر درلوسى يتشديرمكه مساعددر . صامسون قصبه‌سى سطح بحر ايله همان بر سويه‌ده ايسه‌ده بر آز صوكره اراضى تدريجاً كسب ارتفاع ايدرك نهايت قواق جهتلرنده درت يوز اللى مترويه بالغ اولور .

بغداد ايله برابر درت بش ولايتك اسكله‌سى اولان صامسون قصبه‌سنك كوندن كونه ترقى ايتديكى كمال ممنونيتله كورلمكده‌در .

صامسونك اوصاف هوائيه و اقليميه‌سى ولايتك ديكر قصبات ساحليه‌سنه بكزر : بوراده‌ده اك كوزل و سوركلى اولان موسم صوك بهاردر . يازين حرارت اوتوز اوچ درجه سانتيغرادى كچه‌مديكى كبى قيشين‌ده تحت الصفر درت درجه‌دن اشاغى دوشمز .

صامسون قصبه‌سنك وضعيت موقعيه‌سى ايجاباتندن اوله‌رق رطوبت بر از زياده‌جه اولوب قيش موسمى دخى اوزونجه مدت سورر . اك چوق صوئوق آلمه ، رومانيزما كوز و بوغاز آغريلرى ، كوكس نزله‌لرى ، بوغمجه اوكسوروكى ، ذات الجنب ، ذات الرئه كبى خسته‌لقلره و معده راحتسزلقلرينه تصادف اولنور . قادينلرده اختناق رحم ايله بعض امراض عصبيه كورولمكده‌در .

صامسونك شرق جنوبيسندن دكيزه آقفده اولان مرد ايرماغندن ايريلوب قديم و غير منتظم بر جدول ايله قصبه‌يه قدر كتيريلان و شهر داخلنده‌كى بتون چشمه‌لره اساله اولنان صودن بشقه احتياجات محليه‌يى بر طرف ايده‌جك بر منبع صويى موجود اولماديغندن و بو

ایرماغك صویی ده سنه‌نك همان هر موسمنده بولانیق آقوب کچدیکی یرلرده بر طاقم ترسبات وتحجرات براقدیغندن بو کیرچلی صودن ایچنلرده بعض راحتسزلقلر حاصل اولمقده‌در .

ایلك بهار موسمی ساحل ولایتك هر طرفنده اولدیغی کبی بورالرده‌ده یاغمورلی و دومانلی برحالده کچدیکندن اك چوق بوموسمده نزله‌ٔ مستولیه ایله غریب وبعض کوکس خسته‌لقلری حکم سورمکده‌در . قصبه‌نك شمال غربی سمتنده بطاقلقلر اون برسنه‌دن بری دائرهٔ بلدیه طرفندن طولدیرلمقده اولدیغندن بونلرك اسکیسی قدر تأثیری قالمامش ایسه‌ده ینه یازك صیجاق کونلرنده ایصیتمه‌نك بر ایکی نوعنه تصادف اولنمقده‌در . بوندن بشقه آره صره حماء تیفوئیدی و فقرالدم ایله حمیات اندفاعیه‌دن قزاموق و قیزیل خسته‌لقلری‌ده کوریلور . فرنکی علتی آزدر ؛ بونلرده تزهرات ابتدائیه‌دن عبارت اولوب نکس و یاارثا انتقال ایتمش قسمندندر .

ولایتك احوال عمومیه‌سنه دائر ویریلان معلومات صیره‌سنده نفوس وعرق نقطهٔ نظرندن سکنهٔ ولایتی اوچ بیوك قسمه آییرمش و هر قسمده متوطن اولان خلقك بر چوق نقاط نظره کوره بری برندن فرقلی اولدقلرینی سویله‌مش ایدك . تیره بولی ایله طربزون اره‌سنده‌کی خالق لازلره دها یقین اولدقلری کبی صامسون ایله جوار قضالرك اهالیسی‌ده اناطولی خلقنه دها زیاده یاقلاشیرلر . بو آدملرك ناصیهٔ حاللری ، تشکلات عضویه‌لری ، عادات ومشربلری ، شیوهٔ لسانلری حاصلی هر شیلری اونلرك بشقه بر عرقه منسوب بولندیغنی و لازستان ایله طربزوندن اوزاقلاشدقجه قره‌دکیزك اوجسور ومتهور و خرچین چوجقلرینك یرینه ساده فکرلی ، اغیر باشلی ، ساکن طبیعتلی ادملرك قائم اولدیغنی کوسترر .

صامسون خلقنك بیوك بر قسمی طربزون ، قیصری ، سیواس ، انقره اهالیسندن اولوب ایچلرنده بر چوق‌ده چرکس وکورجی واردر .

قصبه اهالیسی زراعت وتجارتله و بالقجیلق ، قایقجیلق ، صرافلق ، قومیسیونجیلق توتونجیلك ، حماللق ، دمیرجیلك ، طاشجیلق ، دولکرلك ، باقرجیلق ، سرانفوزلق ، قیوجیلق وباغچوانلق کبی صنایعله تأمین معیشت ایدرلر . بو یقین زمانلرده روسیه‌ده توتون زراعتی تعمم وانتشار ایله‌دیکندن مرکز لوایه مربوط کویلر اهالیسندن برچوق کیمسه‌لر اوطرفلره کیده‌رك توتون زراعتیله اشتغال ایدرلر . ایچلرنده رومانیایه ، بلغارستانه وسائر ممالك شاهانه‌یه کیدنلر پك آزدر .

قصبه‌نك مؤسسات دینیه‌سی نام نامیٔ حضرت خلافتپناهی‌یه منسوب بر جامع شریف ایله دیکر

طقوز جامع و اوچ مسجد ودرت تکیه‌دن وملل غیر مسلمه‌یه مخصوص درت کلیسادن عبارتدر.
مؤسسات علمیه‌دن ٣ مدرسه ایله رشدی مکتبی اولمق اوزره حمیت مندان اهالی‌نك اعانه‌لریله یاپیلوب مؤخراً معارف طرفندن اشغال ایدلمش و فقط مملکتك احتیاجاتیله غیر متناسب بولنمش اولان بر اعدادی مکتبی و ارکان مأمورین لوا و متحیزان اهالیدن متشکل معارف قومیسیونی طرفندن تدارك اولنان قارشولقله مجدداً وجوده کتیریلان اوچ مکتب ابتدائی و حافظ یتشدیرمك ایچون اطفال ذکور و اناثه مخصوص بر و ینه اناثه مخصوص بر مکتب رشدی ایله برابر آلتی مکاتب مسلمه و روم اطفال ذکور و اناثی ایچون اوچ دائره‌یی مشتمل بر و ارمنی ملتی اطفال ذکور و اناثی ایله ارمنی قاتولیك ملتنك ذکور واناث اطفالنه مخصوص برر مکتب موجوددر. مبانیٔ امیریه ومؤسسات سائره‌یه کلنجه: آریجه حبسخانه ایله ضابطه دائره‌سنی وضبطیه سواریلری ایچون حیوانات آخورینی مشتمل جسیم ومنتظم حکومت دائره‌سی وبونك جوارنده ضابطان وافرادعساکر شاهانه‌یه مخصوص آیری آیری دائره‌لرله خسته خانه‌یی محتوی قلعهٔ خاقانی و قصبه‌نك مرتفع بر نقطه‌سنده عسکری قشله‌سیله بری افراد احتیاطیه‌نك اقامتنه مخصوص اولمق اوزره ایکی دائره‌یی شامل کارکیر ردیف دپوبی ووالده سلطان وقفندن اجاره‌لی جسیم برانبار ایله متعدد صوندیرمه‌لری حاوی بر کمرك دائره‌سی و تلغراف و پوسته و دیون عمومیه ، لیمان ، قرانتنه ، فنار وبلدی دائره‌لری و ولی نعمت بی منتمز خلیفهٔ قدسی سیرت افندمز حضرتلرینك یکرمی بشنجی سنهٔ دوریهٔ ملوکانه‌لری خاطرهٔ فاخره‌سی اولمق اوزره انشا ایدیلان جسیم بر بلدی خسته خانه‌سی ، آلتی اجزاخانه ، ایکی اون فابریقه‌سی وبر بدستان و برموقتخانه و تزیینات بلده‌دن اوله‌رق بیوك چالار ساعتلی برقله وبری اشیای تجاریه‌یه و دیکری رژینك توتون اخراجاتنه مخصوص اولوب اوزرلرنده ال واغونلری ایشلنمك ایچونده قوویل اصولنده خطوط حدیدیه مفروش ایکی دمیر اسکله ونظارت مرکزی اولمق حسبیله بخارله متحرك ما کنه‌لری حاوی رژی توتون و سیغاره اعمالاتخانهٔ کبیری وجسیم انبار و دپولر وکره‌مید وطوغله اعمالاتخانه‌لری وترکجه وفرانسزجه ورومجه وارمنیجه حروفاتله کتاب طبع ایدر تیپوغرافیا و لیتوغرافیا ما کنه‌لرینی شامل بر مطبعه موجوددر.

بوندن اوتوز درت سنه اول یعنی ١٢٨٦ تاریخنده ظهور ایتدیکی بالاده مسطور حریق

صامسون : بلدی خسته خانه‌سی

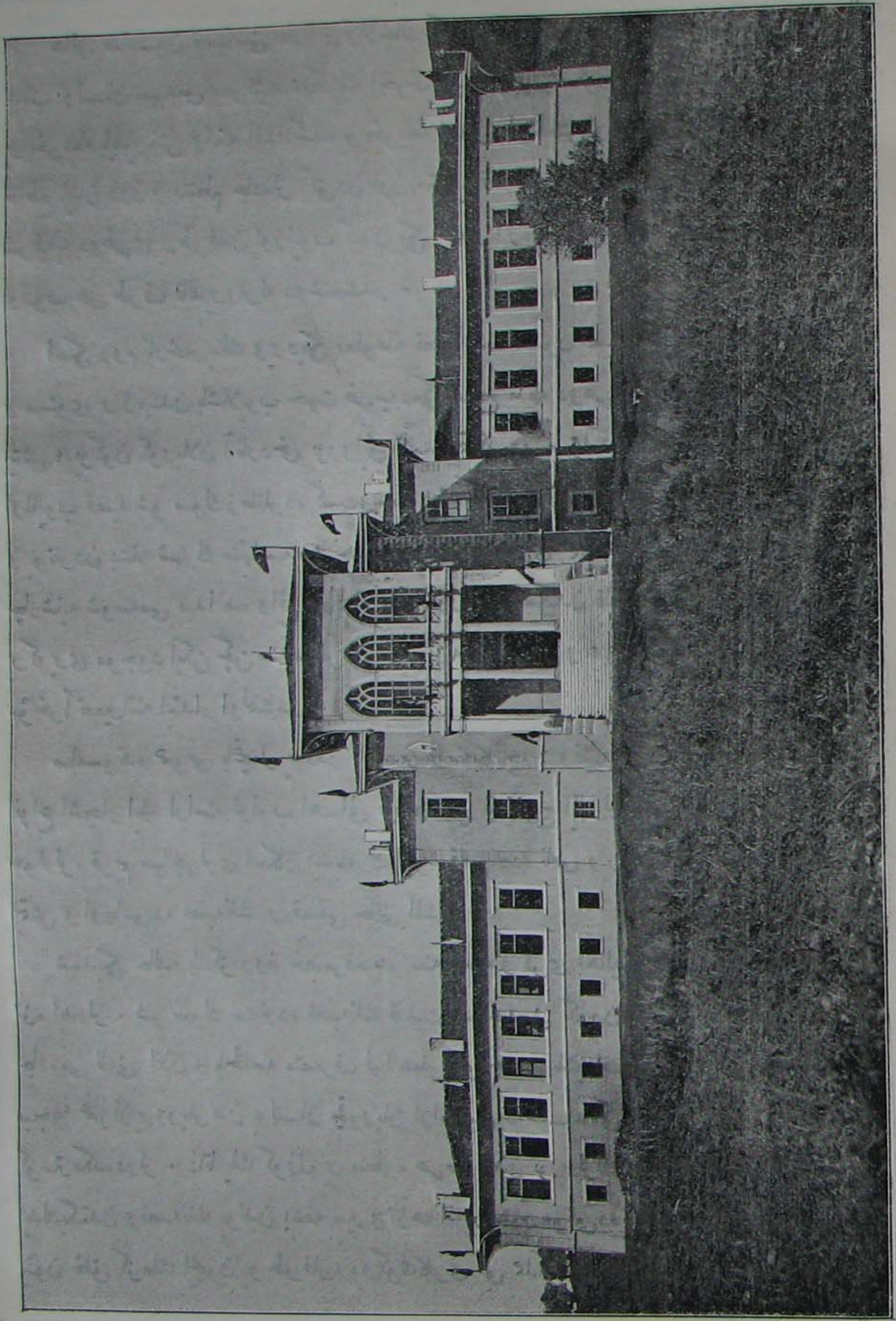

هائل صامسون قصبه‌سی عادتا بر تولا حالنه کتیرمش ایدی . اووقت صورت مخصوصه‌ده جلب اولنان مهندس معرفتیله مملکتك احوال طبوغرافیسنه کوره منتظم تقسیماتی حاوی بر خریطه یاپدیرلمش وابنیه انشاآتنده بو خریطه اساس طوتلمش اولدیغندن بوکون بری برینه تقاطع ایدن دوز و منتظم جاده‌لر آلتی‌دن اون متره‌یه قدر بروسعتی حائز بولنمشدر . جهت شرقیه‌یه دوغری برطرفدن اوزایوب کیدن یکی محله‌لر آره‌سنده دخی منتظم جاده‌لر کشاد اولنوب هر طرف قالدیرم‌لرله دوشنمشدر .

اسکی روم تاریخلرینك ویردیکی معلوماته نظراً صامسون قصبه‌سی اوللری ساحلدن و مستوی بر زمیندن باشلایوب جهت غربیه‌ده‌کی سطح مائله دوغری بنا و تأسیس ایدلمش ایمش ؛ بوکون کوریلان آثاردخی بوروایتی تأیید ایتمکده‌در . مملکتده دره تپه‌کبی عارضه‌لر اولمایوب قصبه شو صوك زمانلرده کسب وسعت ایتدکجه اوچ یرده اخشاب کوپریلر یاپدیرلمش و بونلردن بشقه شهرك منتهاسنده و جهت شرقیه‌یه دوغری همان ساحل بوینجه ممتد اولان چارشنبه شوسه‌سی مبدأنده واقع مرد ایرماغی اوزرنده اسکیدن قالمه ایکی کوزلی کارکیر بر کوپری موجود ایکن کچن سنه سیللردن منهدم اوله‌رق مرور و عبور منقطع اولمش ایسه‌ده مؤخراً تعمیراتنه ابتدار اولنمشدر .

صامسونده عمومی باغچه‌لر یوقدر . مسیره‌لرینه کلنجه : وقتیله مرد ایرماغی طرفلری انواع اشجار ایله آراسته اولوب اهالی بوراده سیر و تفرج ایدرلر ایکن صوکره‌لری او جوارلره قریم مهاجرلری اسکان ایدیله‌رك الیوم قلنج دده نامی ویریلان تاتار محله‌سی تشکل ایتمش و اوراسی‌ده قصبه‌نك بر قسمی حالنی المشدر .

شمدیکی حالده یالکز روز خضرده هر سنه قصبه و قری اهالیسی اوراده طوپلانه‌رق تنزه ایدرلر . شو صوك سنه‌لرده قصبه‌نك قابلیت اتساعیه‌سنی کورن اهالی « حمدی بك » جاده‌سی نامنی الآن و بالخاصه متصرف لوا عطوفتلو حمدی بك افندی حضرتلرینك مآثر مبجله عمرانپروریلرندن بولنان چجوریلر اراضیسی داخلنده‌کی وادیلره میل و رغبت کوسترمکده‌درلر . ذاتا بك کوزل بر منظره عرض ایدن بو یرلرك اطرافی آغاجلرله تزیین ایدلدیکندن وقصبه‌نك بوندن بشقه سیر و تنزهه الویریشلی موقعی‌ده بولنمادیغندن یرلی‌واجنبی بتون خلق کزمك ایچون بو طرفلره دوکولدکلری کبی مملکتك جهت شمالیه‌سنده اولوب

سایهٔ عمرانوایهٔ حضرت پادشاهیده اون بر سنه‌دن بری عملیات املائیه‌سنه دوام ایدلمکده بولنان بطاقلق جوارنده و اهالینك عهدهٔ تصرفنده بولنان باغچه‌لرله قنار بورنی طرفلری و اهمیت ذوق العادهٔ تاریخچه‌سی معلوم اولان قره صامسون «اسکی صامسون» تپه‌سنك اتکلرنده‌کی دوزلکلر دخی مملکتك مسیره‌لرندن معدود اولدیغندن آره‌صیره بو طرفلره‌ده رغبت کوسترلمکده‌در . اوچ یوز اون آلتی سنه‌سندن اعتباراً هر سنه مایسنك اواسطنده آت یاریشی اجرا ایدلمك اوزره جهت شرقیه‌ده‌کی دربند ایله مرد ایرماغی اره‌سنده بولنان دوزلکده دخی بر محل سیر و تنزه تأسیس اولنمشدر .

صامسونك بازار و چارشولری قصبه‌نك همان ثلثان وسعتنه معادل اولوب دوغریدن دوغری‌یه اوروپا ایله معاملات و ارتباطی اولان بیوك تجارتخانه‌لری واردر .

قوهٔ انباتیه و قابلیت عمرانیه‌یی حائز اولان آناطولی قطعهٔ وسیعه‌سنده‌کی ولایات شاهانه‌دن برچوقلرینك بندر مواردانی و بالخاصه بغداد پوسته‌سنك واسطهٔ مراسلاتی بولنان صامسون قصبه‌سنك بغدای، میوه و کراسته بازارلری نامیله اوچ بیوك میدانی واردرکه بورالری مملکتك أك مهم بازار دادوستادی اولوب هرکون اطرافدن آرابه و دوه و سائر حیواناتله پك چوق اشیا و ارزاق کتیرلدیکندن صامسونك حیات تجاریه‌سی بورالرده تجلی ایتمکده‌در .

صامسون قصبه‌سنده ٢٦٢٤ او ، ١٤ خان ، ١١ حمام ، ٨٨٥ مغازه ، ٥٨٤ دکان ، ١ دکرمن ، ٧٠ فرون ، ٧ غازینو ، ١ لوقانطه ، ٢ هوتل ومسافرخانه ، ١٨ میخانه ، ٥ شادروان و عمومه مخصوص ٣٥ چشمه اولوب کویلرنده دخی ٤١ جامع ، ١٥٧ اسلام و ٦٠ خرستیان مکتبلری ، ١٥٤ کلیسا ، ٦٧١٥ خانه ، ١٣ خان ، ٤٧ مغازه ، ١٣ دکان ، ١٦ قهوه خانه ، ١٧٣١ فرون ، ١ دقیق فابریقه‌سی ، ١٨٨ صو دکرمنی ، ٨ طوغله اعمالات خانه‌سی واردر .

جانیك قضاسنده‌کی اورمانلر اوتوز بش بیك هکتار وسعتنده‌در . قضاء مذکورده اهالی‌نك مکلفیت نظامیه‌لری خارجنده اواق اوزره یاپیلمش خصوصی یول یوقدر . اهالی ولایتك دیکر ملحقاتنده اولدیغی کبی یایلالره کیتمك اعتیادنده دکللردر ؛ یاز و قیش هرکس مسکن و مأواسنده اوطورر . تبدیل هوایه محتاج اولانلر ایسه قصبه‌نك جوارنده و صو و هواسی ایی اولان بعض کویلرله بغداد شوسه‌سی اوزرنده بولنان قواق ناحیه‌سی مرکزینه کیدرلر .

قصبه اهالیسی اکثریتله سترە و پانطالون کیرلر ؛ اهالی‌نك بر قسمی ده اهل قری کبی وجودك

آنجق قسم علیاسی ستر ایده‌جك قدر قیصه اولان و متنان تعبیر ایدیلا ساده بر لباس اختیار ایتمکده و بعضلری‌ده آوروپا قاشلرندن و روم ایلی عبا و شیاقلرندن و کویلولرده قیل و یا کتندن یاپدقلری منسوجاتدن معمول البسه کیمکده‌درلر . صامسونلیلرك اخلاق و عاداتی آره‌سنده شایان تنقید بر شی یوقدر . جانیك سنجاغی داخلنده همان هیچ بر معدن کشف اولنمامشدر . قضالرنده و قواق ناحیه‌سیله مرد ایرماغی ساحلنده متعدد طاش اوجاقلری واردر .

باشلیجه محصولات ارضیه‌سی بغدای ، مصر ، آرپه ، یولاف ، چاودار ایله توتوندر . بونلردن بشقه نحود ، مرجمك کبی حبوبات ایله سبزه و میوه‌نك‌ده هرنوعی یتشدیرلمکده‌در .

چارشنبه ایله صامسون و اونیه‌ده کندیرزی احمال اولنوب داخلده صرف ایدلمکده‌در . اونیه‌ده شو صوك سنه‌لرده کلیم نسج و اعماله باشلانمشدر . محصولات حیوانیه یاغ و پینر ایله دری‌یه منحصردر بر ازده بال حصوله کلمکده‌در .

٭٭٭

بافره قضاسی

بافره قصبه‌سی قدیماً « هالیس » نامیله مشهور اولان « قیزیل ایرمق » نهرینك شرقنده ودوز بریرده مبنی‌در . قضانك طولی اون‌یدی وعرضی اون‌ایکی ساعت امتدادنده‌در . ساحل بحره موازی اولان یرلری دوز وبسیط اراضی‌دن عبارت اولوب دکیزدن اوتوزقرق مترو یرارتفاع بوله‌بیلمك ایچون ایچری‌یه دوغری اك آز اوچ درت ساعت کیتمك لازمدر. مرکز قضادن جنوب وغرب طرفلرینه دوغری اراضی تدریجاً کسب ارتفاع ایدروا‌ورمانلرله قاپلانمش برطاقم تپه وطاغلر کورینورکه بونلرك أك یوکسکی ۱۲۰۰ مترو ارتفاعنده‌کی « بنبات » تپه‌سیله ۱۶۰۰ مترو ارتفاعنه قدر واصل اولان « دورمش » یایلاسی‌در .

ساحل بوغجه وبالخاصه شرق وشمال غربی طرفلرنجه امتداد ایدن بیوکجه بطاقلقلر ، سازلقلر واردرکه بافره قصبه‌سی بوبطاقلقلردن شرق شمالی وغرب شمالی سمتلرندن برطاقم کوچوك وبیوك تپه وطاغلر واورمانلرله محفوظ برحالده بولنور . فقط آره‌صیره هبوب ایدن شرق روزکارلری بوسمته تصادف ایلیان بطاقلقلرك فناهواسنی قصبه‌یه قدر کتیرمکده‌در .

ایلك وصوك بهارده اسن کون طوغیشی روزکارلرینك ایسه تصفیهٔ هوایه پك بیوك خدمتی کورلمکده‌در . شمال روزکارلری دائما یوکسکدن اسدیکندن شمال طرفنده‌کی بطاقلقلرك اودرجه‌ده تأثیری اوله‌مامقده‌در .

بافره قضاسی همان عمومیتله کیللی توپراقلردن تشکل ایتمشدر . بافره قصبه‌سنك اطرافی برچوق میوه باغچه‌لریله محاط اولوب طاش ویا آغاجدن یاپیلمش اولان اولرك آغاجلر آره‌سندن کورونشی وقیزیل ایرمق نهرینك عظمت ومهابتله آقمسی بومنظره‌یه دها بشقه برلطافت ویرمکده‌در .

بافره‌نك اقلیمی ولایتك بتون ملحقاتی کبی پك اطرادسزدر : مرکز قضا ایله بسیط اولان یرلرده حرارت یاز موسمنده اوتوز درجه‌یی کچمدیکی کبی قیشین‌ده صفردن آشاغی درت درجه‌دن زیاده دوشمز . بوکبی یرلرده قیش آنجق کانون ثانیده حکمنی اجرایه‌باشلار وغیر مطرد فاصله‌لرله نیسانه قدر سورر ، بومدت آره‌سنده یازموسمنك ایی کونلرینی آکدیرر هوالرده اولور . ایلك بهار هریرده اولدیغی کبی بوطرفلرده‌ده دومانلی وچیسه‌لی برحالده کچر ، چوق وقت کانون ثانی‌یه قدر امتداد ایدن صوك بهار بویرلرك ایلك بهاری حکمنده‌در . قضانك غرب وجنوب سمتلرنده وبالخاصه یوکسك نقطه‌لرنده یازین هوا پك لطیف ومعتدلدر ، قیش موسمنك بورالرده شدتلی اولدیغنی سویله‌مکه لزوم یوقدر . هله بنیات ودورمش کبی یایلالرده چوق دفعه آغستوس صوکلرنده قار یاغدیغی واردر .

ولایتك احوال صحیه‌سنه دائر ویردیکمز معلومات عمومیه صیره‌سنده قیزیل ایرمق نهرینك شوراده بوراده حصوله کتیردیکی بطاقلقلردن ، میاه راکده‌دن دولایی بافره وجوارنده متوطن اولان خلقك نه‌قدر ضرر کوردکارینی یازمش ایدك . قضانك بسیط اولان موقعلرنده وبالخاصه ساحل طرفلرنده ایصیتمه برمرض بلدی حکمنده‌در .

بافره اهالیسی زراعت وصنایع عادیه ایله تأمین معیشت ایدرلر ، ایچلرنده تجارت ایچون روسیه وسائر یرلره کیدن یوقدر . توتون اخذواعطاسیله مشغول خیلی سرمایه‌دار تجاری اولوب بومعامله‌نك کلیتی سببیله برچوق کیمسه‌لر دخی اوندن مستفید اولمقده‌در . قصبه اهالیسندن خدمت حکومتده بولنانلر ایله بعض خواص ستره وپانطالون کیرلر ، برصنف خلق‌ده باشلرینه صاریق صاروب بوکا یاقیشه‌جق البسه اکتسا ایدرلر . کویلولر

یرلی منسوجاتندن اولان عبا و زیبقه کیوب عمومیتله صاریق قوللانیرلر .

قصبه‌نك مؤسسات دینیه ومدنیه‌سی ۳ مکتب ابتدائی ایله ذکور واناثه مخصوص ۲ مکتب رشدی ، ٤ مدرسه ، ۸ جامع ، ٦ مسجد ، ۱ تکیه ، ۱ منتظم حکومت دائره‌سی ، ۱ دائرهٔ عسکریه ، ۱ ردیف دبوبی ، ۱ جبخانه ، ۲ اجزاخانه ، ۱ بدستان ، ۳ کلیسا ، ۳ خرستیان چوجقلرینه مخصوص مکتبدن عبارت اولوب کویلرده دخی ۱۲۲ جامع ، ۳ مسجد ، ۹۷ اسلام و ٤۹ خرستیان ابتدائی مکتبلری ، ۲ مدرسه ، ۹ تکیه ، ٤٥ کلیسا واردر .

بو صوك سنه‌لرده بافره قصبه‌سنده دخی بر طاقم مؤسسات نافعه وجوده کتیرلمشدر : قصبه‌نك چارشوسی آلاچام و وزیر کوپریسنه کیدن یوللرك مبدأنده‌در ؛ بورانك یوللری ممکن مرتبه تنظیم ایدلمش وهر ایکی طرفنه قواق وچنار آغاجلری دیکلدیکی کبی اون بیك مترو قدر قالدیرم یاپدیرلمشدر . بوندن بشقه قصبه داخلنده آچیق و بوزوق مجرالرك اوزرلری قپاتدیرلمش و بعض یرلرینه کوپریلر یاپدیرلدیغی کبی شوراده بوراده تراکد ایدوب قالمش اولان صولرده آقتدیرلمشدر . قصبه‌نك ایچریسندن و چارشو باشلرندن آلاچام و وزیر کوپریسنه دوغری کیدن یوللرك آلاچام جهتندن قیزیل ارمق کوپریسی باشنه و وزیر کوپریسی جهتندن کموش صویی موقعنه قدر اون بیك مترودن زیاده یرلری شوسه حالنه کتیرلدکدن بشقه ایکی طرفلرینه‌ده آغاجلر دیکلمشدر . قصبه‌نك داخل و خارجنده‌ده اوفق بیوك کارکیر کمر و کوپریلر ومنفذلر وجوده کتیرلمشدر . صامسون ـ بافره شوسه‌سنك دائرهٔ عسکریه‌دن قصبه‌نك ایچریسنه دوغری کلان قسمی اوته‌دن بری بوزوق بر حالده ایکن مکملاً تعمیر ایدلمش و اوچ بیك بش یوز مترو امتدادنده‌کی یرینه‌ده طاش فرش اولنمشدر . ولایتك یوللرینه دائر ویردیکمز معلومات عمومیه صیره‌سنده آلاچام ـ بافره خصوصی یولندن‌ده بحث ایتمش ایدك .

قصبه‌نك مبانیٔ عمومیه وخصوصیه‌سی ۱٦۰۰ او ، ٦ خان ، ٤ حمام ، ۳۰۰ دکان ، ۲۰۰ بیوك و کوچوك مغازه ، ۱٥ فرون ، ٤ لوقنطه ، ۳ قرائتخانه ، ۱۰ غازینو ، ۲۳ قهوه‌خانه ، ۱ تیاترودن عبارت اولوب کویلرده ۷۰۰۰ او و ۲۰۰ صو دکرمنی ، ۲۰۸٥ فرون ، ٦۷٥۰ آخور ، ٥۹۰۰ انبار ، ٥۷٦۰ صمان خانه واردر .

محصولات صناعیه آره‌سنده ذکره شایان اولانلری بعض منسوجاتدن عبارتدر . حاصلات

ارضیه‌دن الك مهمی توتون اولوب بغدای ، مصر داریسی ، آرپه ، یولاف ، سیاز (قاپلیجه) ده زرع اولنور . اخراجات امتعه‌سنك باشلیجه‌لری سیاه‌خاویار ، طاووق ، یومورطه ، دری ، آغاج اوری ، کراسته کبی شیلردر . میوه‌نك انواعی واردر ، تره‌یاغی ، پینر ، بال و بال‌مومی قضانك هر طرفنده استحصال اولنمقده‌در . قضا داخلنده یوز اللی بیك هکتار وسعتنده اشجار متنوعه‌یی حاوی اورمانلر واردر .

∴

آلاچام ناحیه‌سی

الاچام بافره قضاسنه تابع برناحیه مرکزی اولوب قصبه ساحلدن یاریم ساعت ایچریده مبنی‌در . اراضیسی ساحلدن اعتباراً ایچریلره دوغری تدریجاً کسب ارتفاع ایدر ، بر چوق یرلرنده کوزل وادیلر ، لطیف اورمانلره تصادف ایدیلیر . اقلیمی ولایتك دیکر ملحقاتنه بکزر : قیش موسمی تشرین ثانیدن باشلایوب مارته قدر دوام ایدر ، ایلك بهار همان دائما یاغمورلی ودومانلی برحالده کچر : الك لطیف موسم صوڭ بهاردر . یایلاجیلق عمومی برحال اولمایوب بعض کویلرك کندیلرینه مخصوص یایلالری واردر .

الاچام ناحیه‌سی قسطمونی ولایتنه مربوط سینوب سنجاغی ایله هم حدود اولدیغندن بوراده پك چوقدن بری دوام ایدن فرنکی علت مدهشه‌سی برقاچ سنه‌دن بری حدود اوزرنده بولنان کویلرده دخی باش کوسترمشدر . بوناحیه اهالیسندن فرنکی‌یه مصاب اولانلر سینوبه کوندریلوب اوراده‌کی خسته‌خانه‌ده تداوی اولنمقده‌در . قصبه‌نك ساحل جهتی عمومیتله رطوبتلی‌در .

قصبه‌ده متوطن اولان اهالی زراعت عادیه وتوتونجیلکله وبعض صنایعله تأمین معیشت ایدرلر . ایچلرنده روسیه ویا سائر طرفلره کیدن یوقدر . طرز تلبسلری بافره‌لیلردن فرقلی دکلدر .

قصبه‌نك مؤسسات دینیه‌ومدنیه‌سی ٨ مکتب ، ١ مدرسه ، ٢ جامع ، ١ تکیه ، ٣ کلیسا ایله برحکومت دائره‌سی و ١ تلغرافخانه‌دن عبارتدر .

مركز ناحيه‌نك مبانی عموميه وخصوصيه‌سی ٥١٢ خانه ، ٢ خان ، ١ حمام ، ١٣٥ دكان ، ١٢ مغازه ، ٤ دكرمن ، ٢ فرون ، ٢ قهوه‌خانه‌دن عبارت اولوب كويلرنده دخی ٥ جامع ، ٢٥ مسجد ، ٥ تكيه ، ٣٢ ابتدائی مكتبی ، ١١ كليسا ، ٢٠٧٢ خانه و ٣٥ دكرمن واردر .

آلاچام ايله بافره آره‌سنده اهالی‌نك مكلفيت نظاميه‌لری خارجنده اوله‌رق ياپيلان يول حقنده امور نافعه قسمنده معلومات ويرلمشدر .

باشليجه حاصلات ارضيه‌سی توتون ، بغدای ومصرداريسی اولوب آرپه ، سياز (قاپليجه) ، چاودار ، بولاف‌ده زرع اولنور . الما ، آرمود ، انجير واوزوم كبی ميوه‌لر هرطرفده يتيشير . محصولات حيوانيه‌سی ياغ ، پينر ودری‌يه منحصردر .

**

چارشنبه قضاسی

چارشنبه قصبه‌سی بنه بو اسمله ياد اولنان قضانك مركزی اولوب يشيل ايرمق نهرينك ايكی طرفنده و دوز و عارضه‌سز بر زمين اوزرنده مبنی‌در . اطرافنده بر چوق كوللر و بطاقلقلر حاصل اولديغندن هواسی ياز موسمنده كسب وخامت ايدر . ديكر موسملرده هر طرفده اولديغی كبی بوراده‌ده غايت اطرادسز بر حالده كچمكده‌در .

طرز تلبسلری جوار قضالرك اهاليسنه بكزر . قصبه‌نك مؤسسات دينيه ومدنيه‌سی ٨ جامع ، ٨ مكتب ، ٥ مدرسه ، ١ تكيه ، ٢ كليسا ، ١ حكومت دائره‌سی ، ١ اجزاخانه وايكی بدستاندن و اماكن عموميه و خصوصيه‌سی ده ١٣١٧ او ، ٣ حمام ، ٤٠٠ دكان ، ١٠٠ مغازه ، ١٠ دكرمن ، ٤٠ فرون ، ٣ غازينو ، ٥ لوقانطه ، ٤٧ قهوه‌خانه و ٥ خاندن عبارتدر . قرای ملحقه‌سنده دخی ٩٠ جامع ، ١٩٠ مكتب ، ٨ مدرسه ، ١٤ كليسا ، ١٥٠٨٤ خانه ، ١٥٠ دكان ، ١٠٨ مغازه ، ٢٥٦ دكرمن ، ١٧٨٢ فرون واردر . بخارله متحرك اوچ طاشلی‌ده بر اون فابريقه‌سی ياپيلمشدر .

قصبه‌نك هر ايكی قسمی آره‌سنده مرور و عبوری تأمين ايچون ١٣١٦ سنه‌سنده

طرف حكومتدن ٢٩٠ مترو طولنده بر آغاج كوپری یاپدیرلمشدر . چارشنبه ایله صامسون آره‌سنده و سكز ساعت امتدادنده اولان شوسه‌نك یالكز اوچ ساعتلك مسافه‌سنه قدر طاش دوكولمشدر . بوندن بشقه ترمه ایله مركز قضا آره‌سنده دیكر بر شوسه یولی واردر .

یاز موسمنده قصبه‌نك وخامت هواسی اهالی‌یی برطاقم یایلالره كیتمكه مجبور ایتمكده‌در .

اراضی اولدقجه منبت و محصولداردر ، آرپه ، بغدای ، یولاف ، چاودار ، مصر داریسی و فاصولیه‌دن بشقه سبزه و میوه‌نك بر چوق نوعلری یتشدیرلمكده و حاصلات ارضیه‌دن اك زیاده مصر حصوله‌كلوب خیلی مقداری خارجه كوندرلمكده‌در . قصبه‌ده ایپك وپاموقدن بعض منسوجات یاپیلمقده‌در . مانده و قره صیغیر حیواناتی بوطرفلرده پك كثرتلی اولدیغی كبی كوزل آت ده یتیشیر و اینك ومانده وقویون سودندن برقاچ نوع پینر یاپیلیر . چارشنبه‌نك اخراجاتی آره‌سنده فاصولیه ، كتان تخمی ایله قیون و حیوانات دریلری ده بحثه دكر .

قضا داخلنده آلتمش بیك هكتار مقداری اورمانلر واردر .

∴

ترمه قضاسی

ترمه قصبه‌سی ساحلدن برساعت ایچریده مبنی اولوب قیش موسمنده یاغان یاغمورلردن و دره‌نك فیضانندن حاصل اولان صولربتون اطرافی استیلا ایتدیكندن یازین هواسی پك زیاده وخامت كسب ایله‌مكده‌در . ترمه‌نك پرنجی ایشته بو بطاقلقلرده یتشدیریلیر .

قصبه‌نك اورته‌سندن كچن دره شهری ایكی قسمه آییرمشدر . ترمه‌نك هواسی یاز موسمنده پك وخیم اولدیغندن اهالی قصبه‌دن بشقه پرنج زراعتیله مشغول اولان ترمه‌نك شرق و جنوب سمتلری اهالیسی‌ده اوچ پیكار و قره‌جه‌لو كبی برقاچ یایلایه كیتمكده و سنه‌نك فنا موسمنی بورالرده كچیرمكده‌در .

ترمه‌لیلر زراعت و صنایع عادیه ایله تأمین معیشت ایدرلر . قصبه اهالیسی اكثریتله بالطو و پانطالون و اهل قراده زیبقه و منتان كیمكده‌درلر .

قصبه‌نك مبانیٔ عمومیه و خصوصیه‌سی خراب بر مدرسه ایله ۱ مكتب رشدی ،

۳ جامع شریف، ۱ کلیسا ایله ۲۰۰ خانه، ۱ حمام ، ۸۰ دکان ، ۳۰ مغازه ، ٦ فرون ، ۲ غازینو، ۲٤ قهوه‌خانه، ۲ لوقنطه، ۲ مسافرخانه‌دن عبارتدر . قریه‌لرنده دخی ٤۳ جامع، ۲ مدرسه، ۱۲٤ اسلام و ٦ خرستیان مکتبی، ٦ کلیسا، ۳۵۷۷ خانه، ۲۹ دکان، ۳٦ مغازه، ۱۹ فرون ، ۸٦ دکرمن واردر . ترمه‌دن چارشنبه قصبه‌سنه قدر ۲۰ کیلو مترو طولنده بر شوسه یولی یاپیلمشدر .

باشلیجه محصولات ارضیه‌سی مصر داریسی ، بغدای ، کندیر ، کتان ، آرپه ، فاصولیه کبی شیلره منحصر اولوب الکزیاده برنج یتشدیرلمکده وقسم کلیسی خارجه کوندرلمکده‌در . داخلده بعض منسوجات یاپیلمقده ایسه‌ده حائز اهمیت دکلدر . یاغ و پینر حاصلاتی ده نظر دقتی جلب ایده‌من .

قضا داخلنده آلتمش بیك هکتار مقداری اورمانلر واردر .

اونیه قضاسی

جانیك سنجاغنك اك مهم قضا مرکزلرندن بری ده اونیه قصبه‌سی در . قضانك حدودی شرقاً قره دکیز ، غرباً سیواس ولایتنه تابع نیکسار و اربعه قضالریله جنوباً جانیك سنجاغنك قاوه و شمالاً ترمه قضالری اراضیسی ایله محاطدر . مرکز قضا اولان اونیه قصبه‌سی قره دکیز ساحلنده و میللی بر تپه اوزرنده مبنیدر .

یاز موسمنده هر طرفده اولدیغی کبی بوراده‌ده مؤثر بر حرارت حکم سورر . اونیه‌نك قیشلری چوق دفعه معتدل اولور ؛ حتی پك چوق سنه‌لر ساحله بر دفعه اولسون قار دوشمکسزین ایلك بهار حلول ایدر . یالکز دها ایچریلره و بالخاصه دها مرتفع اولان نقاطه دوغری شدائد اقلیمیه‌ده او نسبتده آرتار .

قصبه‌نك دکیزدن ارتفاعی پك آز اولوب مبنی بولندیغی یرده صیرت اوزری اولدیغندن رطوبت اکسك دکلدر . اونیه‌ده اك زیاده تصادف ایدیلان خسته‌لقلر تیفو، حماء تیفوئیدی، روماتیزما ایله سل الرئه یعنی ورمدر . یازك صیجاق زمانلرنده ایصیتمه کبی وخامت هوادن ایلری کلان خسته‌لقلر میدانه چیقار .

اونیه‌لیلر بر وقتلر یلکن کمیلری انشاآتنه پك بیوك اهمیت ویرمشلر و هر سنه یکرمی یکرمی بش کمی وجوده کتیرمك سایه‌سنده ایکی یوزدن زیاده سفائنه مالك اولمشلر ایدی ، بو صوڭ سنه‌لرده وسائط نقلیه‌نك واپورلره انحصاری کمیجیلك صنعتنك باعث انقراضی اولدیغندن اونیه اهالیسی قوندره‌جیلق ، دمیرجیلك ، باقرجیلق ، قلایجیلق ، طوغرامه‌جیلق ، قایقجیلق ، دولکرلك و امثالی صنایع ایله تأمین معیشت ایتمکده و ایچلرندن بر چوق کیمسه‌لرده روسیه ایله رومانیا و بلغارستان طرفلرینه و سائر ممالك شاهانه‌یه کیتمکده‌در .

قصبه اهالیسندن مسلمانلر أکثریا چاقشور و بعضاً پالطو و پانطالون کیمکده و روملر همان عمومیتله بو طرزده کیندکلری کبی چرکسلرله کورجیلرده قیافت ملیه‌لرینی حالا محافظه ایتمکده‌درلر .

قصبه‌نك مؤسسات مدنیه و دینیه‌سی اعانهٔ انشاسنه موفق اولنان اورته چارشو جامع شریفی ایله قدیماً موجود بر حکومت قوناغی ، عسکری دائره‌سی ، دبوی ، تلغرافخانه ، بلدی و لیمان دائره‌سی کبی ابنیه‌لردر . بو صوڭ سنه‌لرده بلدیه‌یه عائد اولمق اوزره دمیردن بر اسکله وجوده کتیرلمش و طاش باشی موقعندن روم محله‌سنك دره آغزینه قدر ساحل بحری تعقیباً ایکی یوزاللی مترو طولنده برده ریحتیم یاپیلمشدر . مؤسسات نافعه آره‌سنده ذکره شایان اولان اونیه قصبه‌سندن نیکساره ممتد اواق اوزره اولجه آچیلمش بولنان بر شوسه یولندن عبارتدر . بو قضاده اهالی‌نك مکلفیت نظامیه‌لری خارجنده اواق اوزره خصوصی یوللر یاپیله‌مامش و چارشونك طاروغیر منتظم اولان یوللری اصلاح ایدیله‌مامش ایسه‌ده حکومت دائره‌سنك یانندن نیکسار طریقنك میدانه قدر یکی بر یول کشاد اولنمشدر . بوندن بشقه اونیه‌دن ترمه‌یه قدر کشادی مقرر بولنان شوسه‌نك‌ده دائرهٔ حکومتك یانندن ریحتیمی تعقیباً دربند موقعنه قدر اولان قسمنك تسویهٔ ترابیه‌سی وشوسه‌سی اکمال ایدلمشدر .

تکمیل قضا داخلنده ٦٧ جامع ، ١٥ مسجد ، ٩ مدرسه ، ١ تکیه ، ١٥ کلیسا ، ١ مکتب رشدی ، وابتدائی درجه‌سنده اوله‌رق ١٠٢ اسلام و ٥ روم و ١٥ ارمنی مکتبلری ، ١٠٦٥١ خانه ، ٢١ خان ، ١٥٨ مغازه ، ٤٧٢ دکان ، ٢٢٣٦ فرون ، ٤٨ قهوه خانه ، ٢ غازینو ، ٢١٦ دکرمن ، ٤ حمام ، ٢٥ صوخزاری ، ٧ کره‌میدخانه ، ١٧ طاش‌اوجاغی ، ٤ کیرج فرونی ، ١ کتبخانه ، ١ اجزاخانه ، ٣ دباغخانه ، ١ سلخ‌خانه ، ٢ میخانه ، ٢ راقی‌فابریقه‌سی ،

١ حكومت دائره‌سی ، ١ دبوی ، و بر لیمان و بلدی دائره‌لری واردر . بونلردن ٦ جامع ، ٥ مسجد ، ١ مدرسه ، ١ تکیه ، ٣ کلیسا ، ١٧ مکتب ابتدائی ، ٢٠٠٧ خانه ، ٢ خان ، ١٥٧ مغازه ، ٣٧٠ دکان ، ٢١ فرون ، ٤٦ قهوه خانه ، ٢ غازینه ، ٣ دکرمن ، ٤ حمام ، ایله کتبخانه و اجزاخانه و سلخ‌خانه و کرمید خانه و دباغخانه و میخانه‌لرورراقی فابریقه‌لری و حکومت دائره‌سیله دبوی و لیمان و بلدی دائره‌لری نفس قصبه‌ده اولوب قصوری قضایه ملحق قریه‌لر ایله قره قوش ناحیه‌سی داخلنده‌در .

قصبه‌یه اوزاق یقین یرلرده متعدد یایلالر وار ایسه‌ده اونیه‌نك اك مشهور یایلالری قره قوش ناحیه‌سنده‌در .

اونیه قضاسی داخلنده هنوز بر معدن کشف اولنمامشدر . مالطه طاشنه بکزه‌ین و بورالرجه کیرج طاشی نامی ویریلان بری بیاض و دیکری صاری ایکی جنس طاش چیقاریلیرکه احتیاجات محلیه‌یه کفایت ایتدکدن بشقه فاتسه ، ترمه و صامسون و بعضاً ده استانبوله سوق اولنمقده‌در . قضا داخلنده یتمش بیك هکتار مقداری‌ده اورمان واردر . محصولات صناعیه‌سی صیرمه و ایپك ایشلمه‌لی ال حاولیلری ایله منديل ، اوچقور ، خلاط ، کلیم ، جویز صندوق و امثالی مرانغوزلغه متعلق اشیادن و باقیر و دمیر معمولاتندن عبارتدر .

حاصلات ارضیه‌سنك اك مهملری مصر ، فاصولیه ، بغدای ، چاودار ، یولاف ، یونجه ، کندر ، کتان ، آرپه ایله بقله ، نخود و مرجمك کبی حبوباتدن عبارت اولوب هر نوع سبزه‌دن بشقه الما ، آرمود ، شفتالو ، اریك ، طوت ، اوزوم ، ایوا ، کراز ، فندق ، ویشنه ، انجیر ، جویز ، کستانه کبی میوه‌لرده مبذولدر . محصولات حیوانیه‌سی تره‌یاغی ایله پینر ودریلردرکه بونلرك قسم اعظمی‌ده داخلده صرف واستهلاك اولنمقده‌در .

⁂

فاتسه قضاسی

فاتسه ، جانیك سنجاغنده ایکنجی درجه‌ده بر قضا مرکزی اولوب قره‌دکیز ساحلنده و دوز بریرده مبنی‌در ، اوصاف اقلیمیه‌سی جوار قضالره بکزر . یازموسمنده قصبه‌نك

اطرافنده‌کی بطاقلقلر جيادت هوايى اخـلال ايتديكندن قصبه خلقى همان عموميتله يايلالره كيدوب سنه‌نك درت بش آيني بورالرده كچيررلر .

قاتسه‌ليلر ديكر قضالرك اهاليسى كبى زراعت و صنايع عاديه ايله تأمين معيشت ايدرلر. طرز تلبسلرنده آيريجه ذكره شايان برشى يوقدر .

قضانك سيواس ولايتى ايله هم حدود اولان يرلرنده يايلاخدمتنى كورن يوكسك طاغلر، لطيف واديلر واردركه ياز موسمـنك صيجـاق كونلرنده بورالره جان آتان اهـالى ايلول نهايتلرينه قدر اختيار اقامت ايدرلر .

قصبه‌نك اماكن عموميه وخصوصيه‌سى ٤٠٠ او، ١ حمام، ١٥٠ دكان، ٥٠ مغازه، ٥ خان، ١٢ فرون، ١ غازينو، ١ هوتل، ١ مدرسه، ٦ مكتب، ٣ جامع، ٣ كليسا، ١ حكومت دائره‌سى، ١ تلغرافخانه، ١ اجزاخانه، ١٢ قهوه خانه، ٦ چشـمه، ١ شادروان، ٢ اصمه دمير كوپرى، ١ باغچه‌دن عبـارت اولوب قراى ملحقه‌سـنده دخى ٥٢٣٨ خانه، ١٠ دكان، ٦٠ مغازه، ٨١ دكرمن، ٩٥ جامع، ٥ مسجد، ٦ مدرسـه، ٩ كليسـا ايله ٩٦ اسلام و ١٦ خرستيان مكتبلرى واردر .

قضانك باشليجه اخراجاتى مصر داريسى، آرپه، بغداى، يولاف، فاصـوليه، كندير وكندر تخمى ايله يوك، يومورطه، كچى دريسى وبال مومى كبى مواد ابتدائيه‌يه منحصر اولوب سنوى حاصل اولان يوز بيك اوقه تره‌ياغى ايله اون بش بيك اوقه پينرك قسم اعظمى داخلده صرف اولنور وبرمقدارى‌ده خارجه كوندريلير .

داخل قضاده يكرمى بيك هكتار مقدارى اورمانلر واردر .

***

ريزه قصبه‌سنه دائر معلومات عموميه

لازستان سنجاغنك مركزى اولان ريزه قصبه‌سى طربزوندن بحراً درت ساعت مسافه‌ده وسـاحلده مبنى اولوب پورتقال، ليمون باغچه‌لريله وسنه‌نك بيـوك برقسمنده دائما يشيل برحالده قالان آغاجلريله بوطرفلرك اك كوزل يرلرندندر . قصبه دوزلك اولان سـاحل

بوندن بشقه بدی تپه اوزرنده بنا اولنمشدر ، محللر اراضی‌نك طارلەلردن وزمیننك پك زیاده عارضەلی اولمسندن دولایی پك اوزاقلره قدر امتداد ایدر .

ریزه‌نك ایلك بهاری ویازی یاغمورلی ورطوبتلی برحالده کچر ، اك کوزل موسم اولان صوك بهار کانون اوله قدر امتداد ایدوب قیش ده کانون ثانیدن مارت نهایتلرینه قدرسورر . قصبه‌نك وضعیت موقعیه‌سندن دولایی قیش موسمی پك شدید اولمادیغندن لیمون وپورتقال آغاجلری صوغوقدن مصون قاله‌بیلمکده‌در .

یاز وصوك بهار موسملرنده ظهور ایدن ایصتمه‌نك اسبابنی یاغمورلرك کثرتله نزولنه وغیرقابل نفوذ بعض مواقع منحطه‌ده صولرك تراکمنه عطف ایتمك لازکلیر . قیشین اك زیاده ذات الجنب وذات الرئه ایله التهاب قصبات وانفلوئنزا کبی موسم خسته‌لقلری کوریلور . حماء تیفوئیدی دخی نادر دکلدر ، فقط برکت ویرسون منفرد برحالده حکم سورمکده‌در . رطوبتك پك زیاده اولماسندن دولایی رثیهٔ حاده ومزمنه (روماتیزما) پك چوقدر . یاز موسمنده‌ده اسهال ودیزانتری باش کوستیرر . امراض عمومیه‌دن معده راحتسزلقلریله سرطان، تدرن رئه وداء الافرنج وجهاز تنفسی‌نك افات مزمنهٔ متخالفه‌سی ذکره شایان اولوب قلب، قره‌جکر وبوبرك خسته‌لقلری بالنسبه دها آزدر . چوجقلرده اك زیاده حماء تیفوئیدی، حماء نائبه، بوغمجه اوکسورکی ، دیدان امعا ایله قیزیل وقیزاموق کبی حمیات اندفاعیه مشاهده اولنمقده‌در .

اراضی اهالئ موجوده‌یی بسلەیه‌جك درجه‌ده کافی اولمادیغندن واکثر یرلرده طاغلق وطاشلقدن عبارت اولوب زراعته قابلیتی بولنمادیغندن خلقك همان اکثریسی روسیه ورومانیایه وممالك شاهانه‌نك دیکر برچوق یرلرینه کیدوب رنجبرلك ، فرونجیلق ، بالقجیلق ، توتونجیلك ، بخچیجیلق وطاشجیلق کبی صنایعله مشغول اولورلر .

لازستان خلقنك عادات واخلاقندن وبونلرك نه قدر جسور وجرائتلی آدملر اولدیغندن برقاچ یرده بالمناسبه بحث ایتمش ایدك . هرمملکتك شرائط واحوال طبیعیه‌سیله اوراده یشایان خلقك تشکلات عضویه‌لری، عادات واوصاف اخلاقیه‌لری آره‌سنده‌کی مناسبات وروابط صمیمیه‌نك اك واضح برمثالی‌ده قره‌دکیز ایله لازلردر : قره‌دکیزك مدهش فورتنه‌لریله، مخوف دالغه‌لریله لازلرك ، بوجسور وتندخو خلقك فعالیتلرنده، یورویش وسویله‌یشلرنده،

بر چوق غریب و شایان حیرت اویغونلقلر کوریلور .. لازلرلسانلریله ، عادات ملیه‌لریله و لایتك دیکر سکنه‌سندن پك چوق فرقلی‌درلر . بورالردن ولایتك احوال عمومیه‌سنه دائر یازدیغمز فصل مخصوصده بحث ایتمش اولدیغمزدن تکراره لزوم کوره‌میورز .

ریزه اهالیسی چوخه و روم ایلی شیاغندن و بر چوقلری‌ده قره‌دره ناحیه‌سنده یاپیلان بوز و سیاه رنکلی منسوجاتدن معمول زیبقه و منتان کیبر و فس برینه باشلرنده‌ده باشلق طاشیرلر . اووا اهالیسنك دائما کیمش طون و شالوار کیدکلری دوشونیله‌جك اولوراسه لازستان کبی عارضه‌لی برپرده یشامغه ودکل برکویدن دیکر برکویه، برکویده بر اودن اوته‌کی اوه کیتمك ایچون برایکی بایر چیقوب برقاچ دره آتلامغه مجبور اولان برخلقك بتون وجودلرینه یاپیشمش البسه کیملرنده‌کی اسباب درحال کندیسنی کوستررز . بو طارزیبقه‌لرك شو چویك وچالاك خلقه اك موافق برلباس اولدیغنده شبهه یوقدر .

ریزه قصبه‌سنده برحکومت دائره‌سیله برعسکری قشله‌سی ومتعدد ردیف دپولری ، ٣ کتبخانه ، ١ مکتب رشدی ، ٢٤ مکاتب ابتدائیه ، ٤ مدرسه واوتوزه قریب جوامع ومساجد شریفه ایله ٢ تکیه و ٢ روم کلیساسی واردر .

مرکز قضاسنده ١٦٢٢٣ او ، بش یوزه قریب دکان ، ٥ مسافرخانه ، ٢٥ فرون ، ١٠٠ آشجی دکانی ، ٣ اوقنطه ، ١٥٠ قهوه‌خانه بولنمقده‌در .

یایلاجیلق ریزه‌ده عمومی برحالدر . قصبه اهالیسی وجوار کویلرك خلقی یاز موسمنده قرای سبعه‌داخلنده بولنان متعددیایلالره کیدوب آغستوس نهایتنده یرلرینه عودت ایدرلر .

لازستان سنجاغی ولایتك معدنجه اك زنکین اولان یرلرندندر . بونلردن یالکزمه‌پاوری ناحیه‌سنك لاطوم قریه‌سنده بولنان برمنغانز وچینقو معدنی ایشله‌دلمکده ودیکر طرفلرده‌کی معادنك بعضلری ایچون حکومته مراجعت وقوع بولمش ایسه‌ده هنوز استفاده ایدیله‌مه‌مکده‌در . صلارخه قریه‌سنده برکومور معدنی واردر . مرکز قضاسی داخلنده یکرمی بش بیك هکتار وسعتنده اورمانلر وار ایسه‌ده بونلردن لایقی وجهله استفاده اولنه‌مامقده‌در .

محصولات ارضیه‌نك باشلیجه‌لری مصرداریسی وفاصولیه ، بوکروجه کبی شیلره منحصر اولوب بعض یرلرده برآز آربه اکرلر . اهالی عمومیتله لازوت یعنی مصر اونی ایله تعیش ایتدکلرندن بغدای زراعتی یوقدر . سبزه‌نك برخیلی نوعلری یتشدیرلمکده وباخصوص

لیمون وپورتقالدن سنوی یك چوق اخراجات وقوعبولقده وخیلی الما وآرمود چیقارلمقده‌در . ریزه‌نك حلواجی قباغی‌ده هرطرفده مشهوردر .

ریزه‌ده یاپیلان کتان بزی مملکت ایچون باشلیجه منبع واردات اولوب هرسنه بونك مختلف جنسلرندن وقوع بولان اخراجات ملیونلرله غروشه بالغ اولمقده‌در . بوندن بشقه کوش تل ایشلمه‌لی البسه‌لکلر ، قاریوله اورتولری ، شاللر ، فوطه و آلاجه‌لر یاپیلیر .

محصولات حیوانیه میتزی تعبیر اولنور برنوع پینرله عادی پینرلر ، وتره‌یاغی ، یوك ، یومورطه وبال کبی شیلره منحصر اولوب بونلردن وفندق ، فاصولیه ایله بالق یاغندن هرسنه کلیتلی اخراجات وقوع بولمقده‌در . قره‌دره‌یه مربوط آنذر کویلرینك یشیل بالی‌ده مشهوردر .

∴

آتنه قضاسی

آتنه ، لازستان سنجاغنده بنه‌بو اسمله یاد اولنان قضانك مرکزی اولوب قره‌دکیز ساحلنده مبنی‌در . مرکز قضا اوتوز بش‌أولی وایکی یوز نفوسی حاوی کوچوك برکویدر . یاز موسمنده هوا پك صیجاق اولدیغندن اهالی اون بش یکرمی ساعت مسافه‌ده بولنان هامشین یایلالرینه کیدوب ایلول نهایتلرینه‌قدر اوطوریرلر وبوسایه‌ده سوریلرینی اوتلاده‌جق مرعالر بولورلر . قضا اهالیسندن برچوق کیمسه‌لر فرونجیلق و توتونجیلك و رنجبرلك ایتمك ایچون هرسنه قافقاسیا ایله روسیه‌نك ایالات جنوبیه‌سنه و رومانیایه و بلغارستانه کیتدکلری کبی یرلرنده قالانلرده زراعت عادیه‌دن بشقه قایقجیلق ، بالقجیلق ، طاشجیلق ، دولکرلك کبی صنایع ایله تأمین معیشت ایدرلر . البسه‌لری زیبقه و منتاندن عبارت اولوب باشلرینه باشلق کیرلر . ایچلرنده سترہ وپانطولون کینلرده أکسك دکلدر .

آتنه قضاسنده ١ رشدی و ١ ابتدائی مکتبی ، ٢ مسجد ، ١ حکومت قوناغی ، ١ تلغرافخانه ، ١ حمام ، وعموم قضاده ١٨ جامع ، ٢٦ مسجد ، ٨ مدرسه ، ١٠٧ ابتدائی مکتبی ، و ٥٣٥٠ خانه ، ٣٣٨ دکان ، ٣١ قهوه خانه ، ١٦ فرون واردر . صالی کونلری قصبه‌ده بازار قوریلور و جوار کویلولرده آلیش ویریش ایچون او کونی آتنه‌یه کلیرلر . مؤسسات نافعه‌سی آره‌سنده قصبه‌یه برساعت مسافه‌ده درت

کوزلی و اوچ آیاقلی اوله‌رق دردست انشا اولان طاش کوپری یی ذکر ایتمك لازمدر .

باشلیجه محصولات ارضیه‌سی مصر داریسی ، بغدای ، آرپه ، فاصولیه ، باسته داریسی اولوب پورتقال ، لیمون ، المه ، آرمود ، اوزوم ، جویز ، انجیر ، کیراز ، طوت کبی میوه‌لرده واردر .

ممالك اجنبیه‌دن کتیریلان دمیر و باقیردن بعض ادوات زراعیه ایله بچاق و امثالی شیلر و اوانیٔ نحاسیه یاپیلیر . عادی کتان بزی ویو کدن برنوع البسه‌لك و چوراب کبی شیلرده اعمال اولنمقده‌در .

محصولات حیوانیه‌سی تره یاغی ، پینر و دری یه منحصردر ، بر مقدارده بال و بال مومی حاصل اولور . باشلیجه اخراجاتی فاصولیه ایله پورتقال ، فندق کبی میوه‌لردن و کتان بزندن عبارتدر .

قضا داخلنده قرق بیك هکتار اورمان اولدیغی کبی هامشین ناحیه‌سنده چلیکلی بر صیجاق صو قابلیجه‌سی وار ایسه‌ده اورمانلردن هنوز لایقی وجهله استفاده اولنه‌مدیغی کبی قابلیجه‌نك دخی یوللری صعب المرور اولدیغندن استفاده‌سز قالیور .

∴

خوپه قضاسی

خوپه قصبه‌سی لازستان سنجاغنه تابع یینه بونامده‌کی قضانك مرکزی اولوب منظره‌سی ولایتك بتون قصبات ساحلیه‌سنه بکزر ، ساحلی بر درجه‌یه قدر دوزلك ایسه‌ده اراضی همان او نقطه‌دن اعتباراً و تدریجاً کسب ارتفاع ایدر . یازین اك صیجاق موسملرنده بیله هوانك دائماً رطب بولنمسی سایه‌سنده اوتلرك خضارتی اوزون مدت سوردیکندن اطرافك یشیللکلر آره‌سندن کورنمسی پك لطیفدر . ایلك بهار ایله یاز رطوبتلی و یاغمورلی در ، صوك بهار هر یرده اولدیغی کبی بوراده‌ده اك کوزل موسم اولوب کانون اول نهایتلرینه قدر سورر . قیش کانون ثانیدن مارت نهایتلرینه‌قدر امتداد ایدر ایسه‌ده بو موسمده دکز شدتنی تعدیل ایدر و دهشتلی هوالر هروقت اولماز .

خوپه ایله آرخاوی و ویجه ناحیه‌لری اهالیسی عمومیتله اسلامدر . قصبه‌لرده ترزیلك ، دمیرجیلك و باقرجیلق کبی صنایعله مشغول بولنانلر سورمنه قضاسی اهالیسندن اولان روملردر .

قضا اهالیسی زراعت عادیه و نجارتله و کیبجیلك ، بالقجیلق ، دولکرلك و چوبانلقله تأمین معیشت ایدرلر . مرکز قضا ایله ملحق ناحیه‌لردن برچوق خلق قافقاسیا و قریمك مختلف شهرلرینه ورومانیایه وبلغارستان ایله سائر ممالك شاهانه‌یه کیدوب اورالرده اخذ واعطا ایله و قایقجیلق ، مرانغوزلق ، بالقجیلق و توتونجیلك و عمله‌لکله مشغول اولورلر .

خوپه ایله آرخاوی و ویجه ناحیه‌لری اهالیسندن حکومت ایشلرنده و بیوجك تجارتده بولنانلر پالطو و پانطالون کیدکلری حالده اهل قری ایله برابر سائر خلق عمومیتله یرلی معمولاتندن اولان شیاقدن زبیقه و متنان کیوب باشلرینه‌ده باشلق صرارلر و هر مملکت خلقندن زیاده کندیلرینه یاقیشدیررلر . لاز جنسنه منسوب وعمومیتله زکی وغایت چالیشقان اولان و اوقومق یازمق هوسنده دخی دیکر محللره مرجح بولنان بو اهالینك نقدر حدید المزاج و بر برلریله متمادیاً مخاصمه‌یه مائل و عدیم الامتزاج آدملر اولدقلری معلومدر .

خوپه قضاسنده ١ حکومت قوناغی ، ١ عسکری قشله‌سی ، ١ جبخانه ، ٢٠ جامع ، ٥ مسجد ، ٦ مدرسه ، ١ مکتب رشدی ، ١٠٩ مکتب ابتدائی ، ١ اجزاخانه ، ١ تلغرافخانه ، ١ غاز انباری ، ٣ دباغخانه ، ١٦٥ دکان ، ٢٤ مغازه ، ١٨ قهوه خانه ، ١٥٠٠ خانه ، ١٨٠ دکرمن ، ١٤ کره‌مید خانه ، ٦١ فرون ، ٥٠١ انبار ، ١٢٨ سرانددر ، ١٨ کوپری و آرخاوی ناحیه‌سنده ١ حکومت قوناغی ، ٣٥ جامع ، ٥ مدرسه ، ٤٧ مکتب ابتدائی ، ١ تلغرافخانه ، ١ غاز انباری ، ٣ مغازه ، ١٤٠ دکان ، ٤ قهوه‌خانه ، ٢٤٤٨ خانه ، ١٢٢ دکرمن ، ٦ فرون ، ٥٨٠ انبار ، ٨٣٠ سرانددر و ویجه ناحیه‌سنده دخی ١ حکومت قوناغی ، ٢٤ جامع ، ٣ مدرسه ، ٣٦ مکتب ابتدائی ، ١ مغازه ، ٩١ دکان ، ٤ قهوه‌خانه ، ١٥٧٩ خانه ، ٥٩ دکرمن ، ٣ فرون ، ١١٣ انبار ، ٧٧٧ سرانددر واردر .

مرکز قضاده قدیماً موجود اولوب بو صوك زمانلرده طرف حکومتدن توسیع و تعمیر ایدیلان اوچ عمومی یول واردر ، بونلردن بشقه قصبه‌دن کویلره و حدود خاقانی اوزرنده بولنان عساکر شاهانه قوردونلرینه و بو قوردونلرك برندن دیکرینه متعدد خصوصی یوللر وجوده کتیرلمشدر .

یایلاجیلق بو طرفلرده‌ده معتاد اولوب یاز کلیر کلمز بر چوق خلق صیغیر، قویون و کچی سوریلرینی یایلالره سوق ایدرلر و آغستوس نهایتنده کویلرینه عودت ایلرلر .

قضا داخلنده یکرمی بیك هکتـار مقداری اورمان و بر چوق معدنلر وار ایسه‌ده بونلردن هنوز استفاده اولنه‌مایور . خوپه‌نك پرونیت قریه‌سنده و آرخاوی ناحیه‌سنك بر ایکی یرنده باقر و منغانز معدنلری کشف اولنمشدر .

باشلیجه حاصـلات ارضیه‌سی پك آز آرپه و بغدای ایله پاسـته داریسنه و بر مقدارده پرنجه منحصردر . محصولات حیوانیـه‌سی تره یاغی ، پینر و یو کدن عبارت اولوب بعض طرفلرده عادی منسوجات یاپیلمقده‌در . ادخالات امتعه‌سی آره‌سنده ذکره شـایان اولان مصر داریسی ، اون ، پرنج ، یاغ ، غاز ، مانده دریسی کبی شیلردر . اخراجاتی‌ده فندق ، الما ، کسـتانه ، صوجوق کبی میوه‌لره ومأ کولاته منحصر بولنمقده‌در .

∴

کموشخانه قصبه‌سنه دائر معلومات عمومیه

طربزون ـ ارضروم طریق کبیری اوزرنده و کموشخانه‌نك براسکله‌سی حکمنده اولان دال طبانلی‌یی و جوارنده‌کی باغچه‌لری شهرك اقسام متفرعه‌سندن عد ایده‌جك اولورایسه‌ك بو قصبه‌یی ایکی بیوك قسمه آیرمق لازم کلیرکه بری دال طبانلی‌دن منتظم بر شوسه یولی ایله کیدیلان محلات مرتفعه و دیکری میوه باغچه‌لری و جواریدر .

اصل قصبه خارشوت دره‌سنه مصب اولان مصلی دره‌سـنك آلتمش بش یتمـش درجه میلنده بولنان یاماجلری اوزرنده‌کی صنعی دوزلکلرده قدمه‌واری برصورتده بنا اولنمشدر . بوراسی قطر کبیری شمال شرقی‌یه متوجه برشبه بیضی شکلنی ارائه ایدر ؛ بونك قطر صغیری آلتی یوز مترو راده‌سنده اولدیغندن قصبه‌نك برنقطه‌سندن چیقان یوکسك برسس هرطرفده عکس انداز اولور . کموشخانه‌نك مشهور باغچه‌لری حاجی امین خانلری دینیلان موقعدن باشلایوب صورده‌یه قدر خارشوت دره‌سنك بعضاً صاغ و بعضاً صول ساحلنی تعقیباً کیدر . ارضروم شوسه‌سی اوزرنده ایکی ساعت امتدادنده بولنان بو باغچه‌لر آره‌سنده جابجا اولو ،

خانلر و دکانلر یاپیلمشدر . موسم بهارده بو باغچه‌لرك منظره‌سی پك كوزلدر . ذاتاً یالچین و مخوف قیالر آره‌سنده صیقیشوب قالمش اولان کموشخانه قصبه‌سنك بو باغچه‌لردن بشقه شایان تصور بر شیئ اولمادیغی معلومدر .

واووق و کوسه طاغلرندن نبعان ایله کموشخانه‌نك یانندن و دورول ایله کورتوندن کچدکدن و دها بر چوق کوچك صولرله برلشدکدن صوکره تیره‌بولی جوارنده دکیزه مصب اولان خارشوت دره‌سی کموشخانه باغچه‌لرینی صولار ایسه‌ده بعض سنه‌لرده شدتلی فیضانلریله باغچه‌لری و شوسه یولنی ده پك زیاده تخریب ایتمکده‌در . بویله بر فلاکت بوندن اون سنه اول کورلدیکی کبی اولکی سنه‌ده خارشوت دره‌سنك فیضانندن و سورکلی یاغمورلرك یوکسك برلردن ایندیردکلری قوم و طوپراقلردن طولایی برچوق باغچه‌لر خراب اولمش و شوسه یولی‌ده بوندن خسار کورمش ایدی ، بو سنه یولك تعمیراتنه صورت جدیه‌ده تشبث اولنمشدر .

کموشخانه قصبه‌سی دکیزدن ١٣٠٠ و باغچه‌لر یالکز ١١٠٠ مترو ارتفاعنده‌در . بوراده مواسم اربعه حقیله حکم سورمکده و ساحله مخصوص اولان اطرادسزلقدن اثر کورولمه‌مکده‌در . کموشخانه‌نك هواسی و صولری پك أیی‌در . قصبه‌نك موقعی اراضیٔ برکانیه‌دن اولوب اطرافنده‌کی غایت یوکسك و مهیب قیالر همان برلرندن قوپوب دوشه‌جك ظن اولنور . فی الحقیقه وقتیله تزلزلات ارضیه‌دن طولایی بونلردن آیریلوب قوپمش و بر آز آشاغیده طوپراغه صاپلانوب قالمش اولان بردن بش آلتی مترو مکعبه قدر مختلف جسامتده طاشلر کوریلوکه بونلر بعضاً تأثیرات هوائیه ایله قصبه‌یه قدر دوشوب برچوق خسارات و ضایعاته باعث اولدیغندن سقوطلرینی منع ایچون اطرافلرینه غیر منتظم و قورو دیوارلرله بر طاقم سدلر یاپیلمشدر .

کموشخانه‌ده تیشین تك توك کوریلان حماء تیفوئیدی خسته‌لغندن بشقه مملکته مخصوص خسته‌لقلر یوقدر .

کموشخانه قصبه‌سنك مؤسسات دینیه و مدنیه‌سی ٩ جامع و مسجد ، ١٢ مکتب و مدرسه ، ١١ کلیسا و مناستر ، ١ حکومت قوناغی ، ١ قشله ، ١ ردیف دپوسی ، ١ جبخانه ، ٢٥ چشمه‌دن . و مبانیٔ عمومیه و خصوصیه‌سی‌ده ٨٦٣ خانه ، ٢٣ خان ، ١٢١ مغازه ، ٣٢٥ دکان ، ٤٧ قهوه خانه ، ٣ غازینو ، ٣ حمام ، ٣٠ فرون ، ٤ دکرمن ، ٣ کره‌میدخانه‌دن

عبارت اولوب قرای ملحقه‌سنده دخی ٤١ جامع ومسجد، ٥٨ مکتب و مدرسه، ٢٢ کلیسا و مناستر، ٥٨ چشمه، ٢٤٦٣ خانه، ٨٢ خان، ٩٠ دکان، ٣١ قهوه‌خانه، ٦٨ فرون، ١١٢ دکرمن و مرکز لوایه مربوط قوکاس ناحیه‌سنده دخی ١٦ جامع ومسجد، ١٥ مکتب و مدرسه، ٤ کلیسا و مناستر، ٣٢ چشمه، ١١١٨ خانه، ٤٥ خان ٣٠ مغازه، ٤٣ دکان، ٢٣ قهوه‌خانه، ٩ فرون، ٤٨ دکرمن و یاغمور دره ناحیه‌سنده دخی ١٢ جامع و مسجد، ١٩ مکتب و مدرسه، ١٤ کلیسا و مناستر، ١١٠ چشمه، ٦٤٧ خانه ١٥٠ خان، ٣٠ دکان، ٤ قهوه‌خانه، ٢٠ فرون، ٣٦ دکرمن واردر.

قصبه اهالیسی باغچوانلق و زراعت عادیه ایله و باقرجیاق، مرانغوزلق، طاشجیلق، قلایجیلق، فرونجیلق کبی صنایعله تأمین معیشت ایدرلر. ایچلرندن بر چوقلری‌ده قافقاسیا ایله روسیه‌نک ایالات جنوبیه‌سنه کیدرلر. مأمورلردن بشقه‌خلق چوخه و یرلی معمولاتندن اولوب شال تعبیر اولنان منسوجاتدن شالوار و زیبقه و منتان کیولر.

کموشخانه‌ده صوقاق نامی ویریله‌بیله‌جك بر یر یوقدر. اولو یوقاریده سویلندیکی کبی صیرتلر اوزرنده وجوده کتیریلان دوزلکلرده یاپیلمش و آره‌لرنده بر طاقم بوشلقلر براقلمشدر که اهالی بورالردن کلوب کچرلر. قصبه‌ده اسکیدن قالمه بر چارشی ایله یوکسك بر یرده مصلی تعبیر اولنان دوز بر محل واردرکه بوراسی کموشخانه‌نك بر مسیره‌سی حکمنده‌در.

کموشخانه‌سنجاغنده ایکی مهم شوسه واردرکه بری طربزون ـ ارضروم طریق کبیری، دیکری پیر احمد موقعنده بو یولدن ایریلوب دردنجی اردوی همایون مرکزی اولان ارزنجان قصبه‌سنه کیدن شوسه‌در. دال طبانلی دن قصبه‌یه قدر موجود اولان منتظم بر شوسه‌دن باشقه خصوصی یول یوقدر. شیران و کلکیت قضالری اراضیسی دوز یرلر اولدیغندن بورالرده کویلولر معهود ایکی تکرلکلی «قانی» دنیلان آرابه‌لری قوللاندقلری حالده کموشخانه ایله جوارنده‌کی کویلرده نقلیات حیوانلرله یاپیلمقده‌در.

کموشخانه جوارنده بر چوق یایلالر واردر. بونلرك اك مشهورلری یاغمور دره، کاوور طاغی، کوسه، خور و شروط طاغلریله طاندراق یایلالری در. یاز موسمنده ولایتك قصبات ساحلیه‌سی خلقندن و جوار کویلردن و بالخاصه قیون صاحبلرندن بر چوق کیمسه‌لر مواشیلریله برلکده کلوب بو یایلالرده بش آی قدر اوطوریرلر.

کوشخانه سنجاغی داخلنده بر چوق معدن وار ایسه‌ده بونلردن هیچ بر صورتله استفاده ایدیلهمامکده‌در . قصبه جوارنده‌کی کموش معدنی ایکی یوز سنه‌دن بری معلوم اولوب دها اسکی وقتلرده‌ده بورادن اخراج اولنان معدندن کموش سکه ضرب اولنورمش ؛ کوشخانه‌نك نام و اهمیتی‌ده بو معدندن ایلری کلمش .. ١٢٩٩ سنه‌سنده بو کموش معدنی ٩٩ سنه مدتله بر قومپانیه‌یه ویرلمش و اون سنه‌قدر بویولده ایشلندیرلمش ایکن بعض اسبابدن و بالخاصه مصارف اعمالیه و استحصالیه‌نك کثرتندن و کموش فیئاتنك بو صوك سنه‌لرده پك زیاده دوشمسندن دولایی حالیله ترك اولنمشدر . بوندن بشقه کورتون ناحیه‌سنك قول قریه‌سی جوارنده بر سیملی قورشون معدنی ایله قروم باشنده بر باقر معدنی اولوب امتیازنی آلان کیمسه‌لر طرفندن ایشله‌دلمکده‌در . مرکز قضاسی داخلنده یکرمی بیك هکتار مقداری اورمانلر واردر . محصولات ارضیه‌سی بغدای ، آرپه ، چاودار ، یولاف ، مصر داریسی ایله قابلیجه وفاصولیه‌دن عبارت اولوب پتاتز ایله سبزه‌نك برچوق نوعلری‌ده یتشدیرلمکده‌در .

برلیلر یوکدن بر نوع البسه‌لك پیارلر . حیوانات دریلری محلنده قوللانیلدیغی کبی بعضاً طربزون و بایبورده دخی کوندریلیر . شیران وکلکیت طرفلرنده یوکدن کلیم و سجاده یاپیلمقده‌در .

محصولات حیوانیه یاغ ، پینر ، یوك و دری کبی شیلره منحصر اولوب بونلردن بر خیلی اخراجات وقوع بولمقده‌در . کموشخانه‌نك المااو آرمودی پك اوزاق یرلره قدر کیدر و کلبنله حصوله کلیر ؛ هر طرفده شهرتی واردر .

∴

دورول قضاسی

دورول قضاسنك مرکزی اولان آرده‌سه قصبه‌سی طربزون ـ ارضروم جاده‌سی اوزرنده‌در ؛ خارشوت دره‌سی قصبه‌نك یانندن کچر . خمسی کوینندن ، زیغانه طاغندن ، واسع اورمانلردن ، بر چوق بدایع و محاسن طبیعتك جلوه‌کاهی اولان او کوزل یرلردن

بچلدکدن صوکره آرده‌سه کبی چیلاق و یالچین قیالر آره‌سنده صیقیشوب قالمش بر یره اینلدیکی زمان انسانك نه‌قدر متأسف اولدیغنی افهامه قالقشمق پك لزومسزدر .. دیکر طرفدن قروم کویلرینك‌ده بو قضا داخلنده بولندیغنی دوشونمك انسانه بتون یأس آور اولور . چونکه بو جهتك هواسی و صولری پك کوزل و حتی طربزون خلقنك‌ده موسم صیفده آرامکاه موقتی اولمسنه رغماً چیلاق طاغلردن عبارت اولدیغی معلومدر . یوکسك طاغلرك هر طرفدن قوشاتدیغی شو آرده‌سه قصبه‌سنده خارشوت دره‌سنك صدای شکایتنی طوروب دیکله‌مکدن ایسه شو مضیق اضطرابدن قاچوب قورتولمق هر حالده دها خیرلیدر ..

مواسم بو طرفلرده پك شدید اولور : یازین آرده‌سه دره‌سنده بوغیجی بر حرارت حکم فرما اولدیغی کبی قیش موسمنده‌ده صوئوق کندینی پك شدید بر صورتده حس ایتدیرر . یاز کلیر کلمز قضا اهالیسنك قسم اعظمی یایلالره چیقارلر . طرز معیشتلری زراعت و صنایع عادیه‌دن عبارت اولوب بر چوق کیمسه‌لرده روسیه طرفلرینه کیدرلر . حکومت قوناغی بو صوك سنه‌لرده وجوده کتیرلمش منتظم بر بنا اولوب مرکز قضاده ١ جامع ، ١ مدرسه ، ١ کلیسا ، ١ مکتب رشدی ، ١ مکتب ابتدائی ، ١٠٠ أو ، ١٨ حان ، ٤٥ دکان ، ٦ مغازه ، ١ دکرمن ، ٥ فرون ، ٤ هوتل ، ١٠ قهوه‌خانه و قرای ملحقه‌سنده دخی ٢٧ جامع و مسجد ، ١٠ مدرسه ، ٢٢ مکتب ، ٤٨ کلیسا و مناستر ، ٧٨٢٠ خانه ، ٥٠ حان ، ٦٠ فرون ، ١٥٥ دکرمن واردر .

قروم کویلرندن ولایتك احوال عمومیه‌سنه دائر ویریلان معلومات صیره‌سنده بحث ایتمش اولدیغمزدن بوراده او سوزلری تکراره لزوم یوقدر . آرده‌سه‌یه پك یقین بر نقطه‌ده بولنان کوپری باشندن کورتون ناحیه‌سی مرکزینه کیتمك اوزره بر یول کشادی تصمیم ایدلمش ایسه‌ده هنوز انشاآتنه مباشرت اولنه‌مامشدر .

قضانك اسروك قریه‌سیله کورتون ناحیه‌سنك شیخلی و فول کویلرنده باقر و سیملی قورشون معدنلری واردر . حاصلات ارضیه‌نك اك مهمی مصر داریسی اولوب بر آزده بغدای ، آرپه ، چاودار و کندر یتشدیریلیر . آرده‌سه طرفلرنده بسله‌نیلان تفتیك کچیلرندن چوراب و ألدیون کبی شیلر یاپیلیر . محصولات حیوانیه‌سی یاغ و پینر ایله قارین .

قايغانمی تعبیر اولنان برجنس طلوم پینرندن عبارت اولوب بونلردن پك آز اخراج ایدلمكده‌در .
قضا داخلنده یوز بیك هكتار وسعتنده واسع اورمانلر واردر .

∴

كورتون ناحیه‌سی

كورتون ، كموشخانه سنجاغنك دورول قضاسنه تابع برناحیه مركزیدر . صرپ و یوكسك طاغلرله محاط برموقع اولوب اهالیسی زراعت و چوبانلقله تأمین معیشت ایدرلر . كورتونده بر حكومت قوناغندن بشقه ١ مدرسه ، ١ جامع ، ٢ قهوه خانه ، ٢ فرون ، ٣ خان ، ٣ دكان ، ١ دكرمن و قرای ملحقه‌سنده دخی ٣٠ جامع و مسجد ، ٢ مدرسه ، ١٤ مكتب ، ١١ كلیسا ، ٢٤٥١ خانه ، ١٢ خان ، ٥٠ فرون ، ٩٢ دكرمن واردر .

كورتون اهالیسی یاز موسمنده عموماً یایلالره چیقمق اعتیادنده‌درلر .

∴

شیران قضاسی

شیران ، كموشخانه سنجاغنه تابع برقضا مركزیدر . ولایتك احوال عمومیه‌سنه دائر ویریلان معلومات آره‌سنده یازلدیغی وجهله بوطرفلری ولایتك اراضیٔ ساحلیه‌سنه بكزه‌مدیكی كبی اهالیسنك تشكلات عضویه‌لری ، عادات واخلاقی ، شیوهٔ لسانلری‌ده دكیز قییسنده متوطن اولان خلقه اصلا قیاس ایدیله‌مز .. ساحله یقین اولان برلرك عوارض ارضیه‌سنه ، ساعتلرجه امتداد ایدن مدهش اورمانلرینه ، انظاره مخافت ویرن اوچورومرینه ، اقلیمنك تحولات آنیه وسریعه‌سنه ، اهالیسنك تندخو وچالاك اولملرینه مقابل بوطرفلرده انسان دوز اووالردن ، چیلاق وحزن انكیز قیالردن ، طاغلردن ، اكثریا پك مطرد ویكنسق بر حالده كچن مواسمدن ، ساده‌دل ، تنبل ، دائما قضا وقدردن عرض شكایت ایدن برخلق ایله مسكون سفیل كویلردن بشقه برشی كوره‌مز .. شیران قصبه‌سی برقاچ تپه آره‌سنده و اولدقجه

دوز بر یرده مبنی یوز خانه‌دن عبارت بر کوی‌در . موقعی سطح بحردن بیك مترو قدر مرتفعدر . تیش بتون اطرافده اولدیغی کبی بوراده‌ده یازدن دها اوزون سورر .

شیران اهالیسی قوی البنیه آدملردر .. ولایتك اراضیٔ ساحلیه‌سنده متوطن اولان خلق کبی صولوق بکزلی ، قانسز ودرمانسز آدملره بوطرفلرده همان هیچ تصادف اولنمز .

شیرانده صوئوغه مقاومت ایدلمك ایچون أولر دائما برقاتلی واوزرلری توپراقله مستور اوله‌رق یاپیلوب قپو واوجاقلردن بشقه هوا وکونش کیره‌جك بر براقلماز وحیوانات اهلیه‌نك آخورلری‌ده ابنیه‌لرك داخلنده انشا اولندیغندن یاز موسمنده صیجاقدن وهر طرفدن انتشار ایدن فنا قوقولردن انسان متأذی اولور .

اهالی زراعت عادیه وچوبانلقله تعیش ایدرلر . حاصلات ارضیه آره‌سنده اك مهمی بغدای ایله آرپه‌در . وسائط نقلیه وطرق مواصله‌نك فقداننه انضمام ایدن بعض سببلردن دولایی اهالی‌نك همان یاریسی روسیه‌یه و بر قسمی‌ده ولایتك بعض قصبات ساحلیه‌سنه کیتمکه مجبور اولورلر ومرکز ولایت ایله جوارنده‌کی قصبه‌لره کیدنلر اورالرده حماللق ایدرلر . ایچلرنده حال ووقتی ایی اولانلر مائی چوخه‌دن شالوار وپالطو کیمکده وفقراسی‌ده مائی بزدن شالوار ومنتان اکتسا ایتمکده‌درلر .

شیرانده اوقوریازار پك آز آدم واردر . هر شیده اولدیغی کبی معارف خصوصنده‌ده بوطرفلرك پك کیری بر حالده قالدیغنی سویله‌مکه لزوم یوقدر .

شیران قصبه‌سنده ۱۰۰ او ، ۱ حکومت دائره‌سی ، ۱ جامع ، ۱ تکیه ، ۲ مکتب ابتدائی ، ۲ خان ، ۲ فرون ، ٤ صودکرمنی ، ٦ قهوه‌خانه ، ۱۰ مغازه ، ۲۵ دکان واوفاق بر حمام ایله صویی لذیذ ایکی چشمه‌ و کویلرنده دخی ۳۹ جامع ومسجد ، ٥ مدرسه ، ۲ تکیه ، ۲٦ مکتب ، ٥ کلیسا ، ۱ مناستر ، ۲٦٤۳ خانه ، ۱ خان ، ۸۳ دکرمن وقرق سکز چشمه واردر .

بو صوك سنه‌لرده شیران ایله سنجاق مرکزی اولان کموشخانه قصبه‌سی آره‌سنده اهالینك مکلفیت نظامیه‌لری خارجنده اولمق اوزره بر یول انشاسنه باشلانمش وشیراندن اعتباراً یدی ساعت مسافه‌ده بولنان قره مصطفی خانلرینه قدر بیوك بر پارچه‌سنك تسویهٔ ترابیه‌سی اکمال اولنمش ایسه‌ده کموشخانه طرفنك انشاآتنه هنوز ابتدا اولنمادیغندن بو یولدن بکله نیلان فائده‌ده وجوده کلمه‌مشدر .

قضا‌نك شمال وجنوب سمتلرنده بر چوق یایلالر واردر که بورالری یاز موسمنده جوار یرلردن و بالخاصه قصبات ساحلیه‌دن کلان یایلاجیلر ایله مسکوندر .

محصولات حیوانیه‌سی احتیاجات محلیه‌یه کافی درجه‌ده اولمادیغندن اهالی کاوور طاغی یایلالرینه کلان سواحل اهالیسندن کندیلرینه لزومی اولان یاغ ، پینر کبی شیلری مبایعه ایدرلر . یاغی داخلده صرف اولنوب هر سنه بر مقدار دری خارجه کوندریلیر .

قضا داخلنده یکرمی بیك هکتار وسعتنده اورمان واردر .

⁘

کلکیت قضاسی

کلکیت قضاسنك مرکزی اولان « چفتلك » قصبه‌سی بوطرفلرك منظره‌جه آك ایی یرلرندن بری‌در . قصبه دوز بر اووانك اورته‌سنده وکلکیت ایرماغی ایله بوکا مصب اولان دیکر بر دره‌نك برلشدکلری نقطه‌یه یقین بر یرده یاپیلمشدر . انسان بورالرده شن و متبسم وادیلر ، شیرین قصبه وکویلر ، طبیعی کوزللکلر آرامغی بالطبع خاطرینه بیله کتیرمز . . قیش ذاتاً پك حزین اولان بو یرلری صوئوق کفنلرله اورتر . . هر یر سکون مقبره‌دن نشان ویرر . اطرافده اوفاق بر اثر حیات کوره‌بیلمك ایچون یازك حلولنه انتظار ایتمکدن بشقه چاره یوقدر .

کلکیت اهالیسی قوی‌البنیه آدملردر . ایچلرنده وسعت معیشت آرامق ایچون روسیه‌یه کیدنلر اندر دکلدر . تأسف اولنورکه بو آدملر روسیه طرفلرنده مناسبات غیر مشروعه نتیجه‌سی اوله‌رق قزاندقلری فرنکی خسته‌لغنی مملکتلرینه کتیرمشلردر .

اهالینك قسم اعظمی زراعت ایله مشغول اولوب ایچلرندن بر خیلی کیمسه‌لر باطومه و قصبات ساحلیه‌یه کیدوب اورالرده حماللق و رنجبرلك ایله تأمین معیشته چالیشیرلر . طرز تلبسلری اطرافده‌کی اهالیدن فرقلی دکلدر .

مرکز قضاده ۱ حکومت دائره‌سی ، ۲۰ جامع ، ۲ مدرسه ، ۱۰ مکتب ، ۳۳۰ او ، ۷۲ دکان ، ۸ قهوه خانه ، ٤ خان ، ۱ حمام ، ٥ فرون ، ٤ صو دکرمنی و قرای ملحقه سنده

دخی ٦١ جامع ومسجد، ٢ کلیسا، ٢٩ مکتب، ٤٠٤٤ خانه، ٣ خان، ٨٧ دکرمن واردر .

کموشخانه ایله دردنجی اردوی همایون مرکزی اولان ارزنجان قصبه‌سی آره‌سنده‌کی شوسه مرکز قضانك درت ساعت مسافه‌سندن کچر . چفتلك قصبه‌سی اووا اورته‌سنده مبنی اولوب بویله دوز بر یره‌کی یوللر مرور و عبوری آز چوق تأمین ایتدیکندن ولایتك عارضه‌لی و طاغلق یرلرنده اولدیغی کبی بوراده خصوصی یوللر انشاسنه لزوم کورولمه‌مکده‌در .

قصبه‌یه جوار اولان بر قاچ یایلا واردرکه اهالی قسماً یاز موسمنده بورالره چیقارلر .

باشلیجه حاصلات ارضیه‌سی آرپه ، بغدای ، چاودار ، فیك و بورچقدن عبارت اولوب بوصوڭ سنه‌لرده پتاتزدن بشقه برقاچ جنس سبزه‌ده یتشدیرلمشدر . محصولات حیوانیه‌دن یاغ و پینر ایله دری و یومورطه‌نك برقسمی ارزنجان ایله کموشخانه‌و طرپزونه کوندرلمکده‌در .

قضا داخلنده اون بش بیك هکتار مقداری اورمان واردر .

مابین همایون جناب ملوکانه

اسامی	رتبه	نشان: افتخار	نشان: عثمانی	نشان: مجیدی	مدالیه: امتیاز	مدالیه: لیاقت	مدالیه: کرید
مابین همایون ملوکانه مشیری دار السعادة الشریفه اغاسی غنی اغا	وزیر		مرصع	۱	النون، کموش		
سر قرنای حضرت شهریاری حاجی علی پاشا	وزیر	مرصع	مرصع	مرصع	النون، کموش		
قرین ثانی حضرت شهریاری نوری پاشا	فریق	مرصع	مرصع	مرصع	» »		
فخری قرنای حضرت شهریاریدن مترجم ثانی حضرت شهریاری راغب پاشا	وزیر		مرصع	مرصع	» »	کموش	
قرنا محمد بك	میرلوا		مرصع	مرصع	» »	.	
قرنا امین بك	بالا		مرصع	۱	» »	کموش صنایع	
قرنا محمد عارف بك	بالا		۱	۱	» »	کموش	کموش
قرنا بکر صدیق بك	بالا		۱	۱	» »	کموش	
قرنا فائق بك	بالا		۱	۱	» »	النون، کموش	
قرنا رضا بك	اولی		۲	۳	کموش		

اسامى	رتبه	نشان: افتخار	نشان: امتياز	نشان: عثمانى	نشان: مجيدى	مداليه: امتياز	مداليه: لياقت	مداليه: صنايع	مداليه: كريد
مابين همايون ملوكانه باش كاتبى تحسين پاشا	وزير	مرصع	مرصع	مرصع	مرصع	التون،كوش	التون		التون
مابين همايون ملوكانه ايكنجى كاتبى قرناى حضرت شهرياريدن عزت پاشا	وزير	مرصع		مرصع	مرصع	» »	»		
تحريرات اجنبيه كاتبى ابراهيم راسخ بك	بالا			مرصع	مرصع	» »			
مابين همايون كاتبى نورى بك	بالا			١	١	» »	التون		كوش
مابين همايون كاتبى على جواد بك	بالا			مرصع	١	» »	كوش	صنايع	»
مابين همايون كاتبى فائق بك	بالا			مرصع	١	» »	»		»
مابين همايون كاتبى حقى بك	اولى			١	١	» »	التون		»
مابين همايون كاتبى على اكرم بك	اولى			١	١	» »	»		»
مابين همايون كاتبى رشيد بك	اولى			١	١	» »	»		
مابين همايون كاتبى رفيق بك	اولى			١	١	كوش	»		
مابين همايون كاتبى فتحى بك	اولى			٢	١	»	»		
مابين همايون كاتبى شفيق بك	اولى			٢	١	»	»	صنايع	
مابين همايون كاتبى عبدالرحمن ذكى بك	اولى			٢	١	»	»		
مابين همايون كاتبى يحيى سزائى بك	اولى			٢	١	»	»		
مابين همايون كاتبى اسماعيل حقى بك	اولى			٢	١	»	»		
مابين همايون كاتبى رفعت بك	اولى			٢	١	»	»		
مابين همايون كاتبى جواد بك	اولى			٢	١	»	»		
مابين همايون كاتبى امين بك	اولى ثانيسى			٢	٢				
مابين همايون كاتبى محمد توفيق بك	اولى ثانيسى			٢	٢				
مابين همايون كاتبى واصف بك	متمايز			٣	٣				
مابين همايون كاتبى صائم بك	متمايز			٣	٣				
مقيد حسين نعيم بك	متمايز			٣	٣				
مقيد محمد منير بك	متمايز			٣	٣				
مقيد عمر لطفى بك	متمايز			٣	٣				
مابين همايون كاتبى اسماعيل حقى بك	ثانيه			٣	٣				

اسامی	رتبه	عثمانی	مجیدی	امتیاز مدالیه‌سی
امام اول حضرت شهریاری محمد راشد افندی	صدر روم ایلی	مرصع	مرصع	
امام ثانئ حضرت شهریاری اسماعیل حقی افندی	حرمین	۲	۲	
سر مصاحب حضرت شهریاری جوهر اغا		مرصع	۱	التون و کموش
حرم همایون ملوکانه مصرف ناظری وشورای دولت تنظیمات دائره‌سی رئیس ثانیسی حاجی عاکف افندی	بالا	۱	۱	
خدمهٔ خاصهٔ شاهانه وموسیقه فریقی سلیمان پاشا	فریق	۱	۱	التون و کموش
خزینهٔ همایون کتخداسی ادهم بك	بالا	۳	۱	التون وکوش
اصطبل عامره مدیری فائق پاشا	فریق	مرصع	مرصع	التون وکوش امتیاز التون لیاقت وکوش کریدو صنایع
مابین همایون مدیر اولی حاجی حسین افندی			۲	کوش
مابین همایون مدیر ثانیسی احمد افندی		٤	۳	
خاص اوطه کتخداسی حاجی محمد افندی	اولی	۳	۳	کموش
باب السعادة العلیه اغاسی مصطفی اغا	اولی ثانیسی	۳	۳	
قپوجو قدار اولی حسین بك	ثالثه	۱	۳	صنایع
تلخیصئ اول حسنی بك	متمایز		۳	
تلخیصئ ثانی بسیم بك	ثانیه		٤	

هيئت وكلای فخام

﴿ شيخ الاسلام محمد جمال الدين افندی ﴾					﴿ صدر اعظم محمد فريد پاشا ﴾					
مداليه	نشان				مداليه			نشان		
لياقت	مجيدی	عثمانی	امتياز	افتخار	كريد	لياقت	امتياز	مجيدی	عثمانی	افتخار
التون	مرصع	مرصع	مرصع	مرصع	كموش	التون	كموش	مرصع	مرصع	مرصع

اسامی	رتبه	نشان: افتخار	نشان: امتياز	نشان: عثمانی	نشان: مجيدی	مداليه: امتياز	مداليه: لياقت	مداليه: كريد
عدليه ناظری عبدالرحمن پاشا	وزير	مرصع	مرصع	مرصع	مرصع	التون،كوش	التون	
سرعسكر محمد رضا پاشا	مشير	مرصع	مرصع	مرصع	مرصع	« «	«	
بحريه ناظری حسن حسنی پاشا	مشير	مرصع	مرصع	مرصع	مرصع	« «	«	
شورای دولت رئيسی محمد سعيد پاشا	وزير	مرصع	مرصع	مرصع	مرصع	« «	«	التون
خارجيه ناظری احمد توفيق پاشا	وزير	مرصع	مرصع	مرصع	مرصع	« «	«	«
داخليه ناظری محمد ممدوح پاشا	وزير	مرصع		مرصع	مرصع	« «	«	
طوپخانهٔ عامره مشيری مصطفی ذكی پاشا	مشير		مرصع	مرصع	مرصع	« «	«	
ماليه ناظری احمد رشاد پاشا	وزير			١	٣			
اوقاف همايون ناظری عبدالله غالب پاشا	وزير			مرصع	مرصع	« «	التون	
تجارت ونافعه ناظری مصطفی ذهنی پاشا	وزير	مرصع		مرصع	مرصع	« «		التون
مستشار صدر عالی محمد توفيق پاشا	وزير			مرصع	١		التون	التون،كوش
معارف ناظری جلال بك	بالا			١	مرصع	« «		

مناصب عالیه‌ده بولنان نظار و رؤسای عظام

اسامی	رتبه	نشان: افتخار	نشان: امتیاز	نشان: عثمانی	نشان: مجیدی	مدالیه: امتیاز	مدالیه: لیاقت	مدالیه: کرید
مذاهب ناظری عبدالرحمن نورالدین پاشا	وزیر	مرصع	مرصع	مرصع	مرصع	التون وکوش	التون	•
امیر مکهٔ مکرمه شریف عون الرفیق پاشا	وزیر	مرصع	مرصع	مرصع	مرصع	» »	»	عتیق مرصع امتیاز نشانی
حجاز شمندوفر خطی انشاآت قومیسیون عالیسی برنجی اعضاسی حسن حسنی پاشا	مشیر	مرصع	مرصع	مرصع	مرصع	» »	»	التون
ادارهٔ مخصوصه ناظری حسن حسنی پاشا	مشیر	مرصع	مرصع	مرصع	مرصع	» »	»	»
صحیه ناظری احمد توفیق پاشا	وزیر	مرصع	مرصع	مرصع	مرصع	» »	»	
مجلس طبیهٔ ملکیه و صحیهٔ عمومیه رئیسی ممدوح پاشا	وزیر	مرصع		مرصع	مرصع	» »	»	
عموم مکاتب عسکریهٔ شاهانه ناظری مصطفی ذکی پاشا	مشیر		مرصع	مرصع	مرصع	» »	»	
حجاز شمندوفر خطی اعانه قومیسیونی رئیسی احمد رشاد پاشا	وزیر			١	٣			
مأمورین ملکیه قومیسیونی رئیسی مصطفی ذهنی پاشا	وزیر	مرصع		مرصع	مرصع	التون وکوش		التون
مهاجرین قومیسیون عالیسی برنجی اعضاسی حسین رضا پاشا	وزیر			١	١	» »		
رسومات امینی احمد نظیف پاشا	وزیر	مرصع	مرصع	مرصع	مرصع		التون	کوش
تجهیزات عسکریه ناظری رائف پاشا	وزیر	مرصع	مرصع	مرصع	مرصع	التون وکوش	»	
مابین همایون جناب ملوکانه مترجم اولی الکساندر قره‌طودوری پاشا	وزیر			مرصع	مرصع	» »		
تفتیش عسکری قومیسیون عالیسی رئیس وکیلی وخطهٔ مصریه فوق العاده قومیسری غازی احمد مختار پاشا	مشیر		مرصع	مرصع	مرصع	» »	»	
شهر امینی اسماعیل رضوان پاشا	وزیر	مرصع		مرصع	مرصع	» »		
شیخ الحرم مکی احمد راتب پاشا	مشیر	مرصع	مرصع	مرصع	١	» »		

اسامی	رتبه	نشان				مدالیه		
		افتخار	امتیاز	عثمانی	مجیدی	امتیاز	لیاقت	کرید
ارکان حربیهٔ عمومیه رئیس وکیلی ادهم پاشا	مشیر			۱	مرصع	التون،کوش	التون	
دفتر خاقانی ناظری یوسف ضیا پاشا	وزیر			مرصع	۱			
تفتیش عسکری قومیسیون عالیسی رئیس ثانیسی ابراهیم ادهم پاشا	مشیر	مرصع	مرصع	مرصع	مرصع	التون،کوش		
معیت سنیهٔ ملوکانه ارکان حربیه مشیری شاکر پاشا	مشیر	مرصع		مرصع	مرصع	» »	التون	
حجاز شمندوفر خطی انشاآت ناظری کاظم پاشا	مشیر			۱	مرصع	» »		
مرکز وبرنجی فرقهٔ همایون قوماندانی سعدالدین پاشا	مشیر	مرصع		مرصع	مرصع	» »	التون	
ایکنجی فرقهٔ همایون قوماندانی شوکت پاشا	مشیر			مرصع	مرصع	» »	»	
اورمان ومعادن وزراعت ناظری سلیم ملحمه پاشا	وزیر	مرصع		مرصع	مرصع		»	صنایع
محاسبات عسکریه ناظری حسن رشدی پاشا	مشیر			مرصع	۱	التون،کوش		
بشکطاش پولیس مأموری حاجی حسن پاشا	مشیر			مرصع	۱	» »		
ضبطیه ناظری احمد شفیق پاشا	وزیر			مرصع	مرصع	التون،کوش		
رژی قومیسری نوری بك	بالا			۱	۱	» »	التون	کوش
آمدی دیوان همایون محمد علی بك	بالا			مرصع	۱	» »	التون	التون
تلغراف وپوسته ناظری حسین حسیب افندی	بالا			۱	مرصع	» »	التون،کوش	
باب عالی تسهیلات صندوقی قومیسیون عالیسی رئیس ثانیسی اسعد بك	بالا			۳	۱			کوش
دیوان همایون ترجمانی وتشریفات عمومیه ناظری ابراهیم راسخ بك	بالا			مرصع	مرصع	التون،کوش		
دیوان محاسبات رئیسی حلمی افندی	بالا				۱			

اسامی	رتبه	نشان: افتخار	نشان: امتیاز	نشان: عثمانی	نشان: مجیدی	مدالیه: امتیاز	مدالیه: لیاقت	مدالیه: کرید
خزینهٔ خاصهٔ شاهانه ناظری اوخانس افندی	بالا			مرصع	۱		التون	
متقاعدین و معزولین ملکیه و متقاعدین عسکریه صندوقلری ناظری و مجلس مالیه رئیسی نوری بك	بالا			۱	۱		»	
بکلکجیٔ دیوان همایون ناصر بك	بالا			۱	۱	التون، کموش		
دیون عمومیه قومیسری و مالیه مرتبات و تعقیب تحصیلات قومیسونی رئیسی سعید بك	بالا			۱	۱	» »	التون، کموش	
بلغارستان قومیسری علی فرخ بك	بالا			۱	۱			
شیخ الحرم الشریف حضرت نبوی عثمان فرید پاشا	فریق			۱	مرصع	التون، کموش		
امور طبیهٔ ملکیه ناظری رضا پاشا	فریق			مرصع	مرصع	التون	التون	
تشریفاتیٔ دیوان همایون محمد فتحی بك	بالا			۱	۱	التون، کموش		

(ولايات شاهانه)

اسامیٔ ولایات	ولاة عظامك اسامیسی	رتبه‌لری	اسامیٔ مراكز
حجاز ولایتی	احمد راتب پاشا	مشیر	مكهٔ مكرمه
یمن »	والی وكیلی عبد اله پاشا	مشیر	صنعا
بصره »	مصطفی نوری پاشا	فریق	بصره
بغداد »	والی وكیلی احمد فیضی پاشا	مشیر	بغداد
موصل »	نوری پاشا	روم ایلی	موصل
حلب »	مجید افندی	بالا	حلب
سوریه »	حسین ناظم پاشا	وزیر	شام شریف
بیروت »	رشید بك	بالا	بیروت
طرابلس غرب »	حسین افندی	بالا	طرابلس غرب
خداوندكار »	ابراهیم خلیل بك	بالا	بروسه
قونیه »	توفیق بك	بالا	قونیه
انقره »	محمد جواد بك	بالا	انقره
آیدین »	كامل پاشا	وزیر	ازمیر
اطنه »	بحری پاشا	روم ایلی	اطنه
قسطمونی »	انیس پاشا	وزیر	قسطمونی
سیواس »	رشید عاكف بك	بالا	سیواس
دیاربكر »	ناظم پاشا	روم ایلی	دیاربكر
بتلیس »	حسنی بك	بالا	بتلیس
ارضروم »	ناظم بك	بالا	ارضروم
معمورة العزیز »	رؤف بك	اولی	خربوت
وان »	طاهر پاشا	روم ایلی	وان
طربزون »	رشاد بك	بالا	طربزون
جزایر بحر سفید »	عابدین پاشا	وزیر	ردوس
كرید »			
ادرنه »	والی وكیلی عارف پاشا	مشیر	ادرنه
سلانیك »	حسن فهمی پاشا	وزیر	سلانیك
قوصوه »	حافظ محمد پاشا	روم ایلی	اسكوب
یانیه »	عثمان فوزی پاشا	فریق	یانیه
اشقودره »	شاكر پاشا	فریق	اشقودره
مناستر »	علی رضا پاشا	فریق	مناستر

الویهٔ مستقلهٔ شاهانه

مستقل متصرفلقلر	متصرفین کرامك اسامیسی	رتبه‌لری	اسامیٔ مراکز
قدس شریف سنجاغی	عثمان کاظم بك	بالا	قدس شریف
بنغازی »	احمد طاهر پاشا	فریق	بنغازی
زور »	رشید پاشا	روم ایلی	دیر
ازمید »	موسی کاظم بك	اولی	ازمید
قلعهٔ سلطانیه »	حفظی پاشا	روم ایلی	قلعهٔ سلطانیه
چتالجه »	جواد بك	بالا	چتالجه
جبل لبنان »	مظفر پاشا	وزیر و مشیر	جبل‌لبنان متصرفلغنك مرکز صیفیسی «بیت الدین» ومرکز شتویسی «بعبدا» نام قصبه‌لردر

ایالات ممتازه

ایالتلر	اسامی	رتبه	مراکز
مصر خدیویتی	خدیو عباس حلمی پاشا	صدارت عظمی پایه‌سی	مصر قاهره
تونس ایالتی			تونس
بوسنه ولایتی			سرای بوسنه
بلغارستان امارتی	پرنس فردیناند	مشیر	صوفیه
روم ایلیٔ شرقی ایالتی	والی پرنس فردیناند	مشیر	فلبه
سیسام امارتی	جزیره بکی ماوروینی بك	بالا	سیسام

اردوی همایونلرله فرق مستقله

اردو و فرقه‌لر	اسامی	رتبه	مراکز
خاصه اردوی همایونی مشیری	رؤف پاشا	مشیر	درسعادت
ایکنجی اردوی همایون »	عارف پاشا	مشیر	ادرنه
اوچنجی » » »	خیری پاشا	مشیر	سلانیك
دردنجی » » »	محمد ذکی پاشا	مشیر	ارزنجان
بشنجی » » »	حقی پاشا	مشیر	شام شریف
التنجی » » »	احمد فیضی پاشا	مشیر	بغداد
یدنجی » » »	عبدالله پاشا	مشیر	صنعا
طرابلس غرب فرقه‌سی قوماندانی	رجب پاشا	مشیر	طرابلس غرب
حجاز » »	احمد راتب پاشا	مشیر	مکهٔ مکرمه
اشقودره » »	شاکر پاشا	فریق	اشقودره

سفرای سلطنت سنیه

مأموریت	اسامی	رتبه
برلین سفیر کبیری	توفیق پاشا	فریق
پارس سفیر کبیری و برن و بروکسل سفیری	منیر پاشا	وزیر
پترسبورغ سفیر کبیری	حسین حسنی پاشا	مشیر
روما سفیر کبیری	مصطفی رشید بك	بالا
طهران سفیر کبیری	شمس الدین بك	بالا
لوندره سفیر کبیری	موسوروس پاشا	وزیر
ویانه سفیر کبیری	محمود ندیم بك	بالا
آتنه سفیری	رفعت بك	اولی
استقهولم سفیری	شریف پاشا	فریق
بکرش سفیری	حسین کاظم بك	بالا
بلغراد سفیری	ابراهیم فتحی پاشا	میر لوا
جتینه سفیری	احمد فوزی پاشا	میر لوا
لاهی سفیری	یوسف میساق افندی	اولی
مادرید سفیری	عزت پاشا	فریق
واشینغتون سفیری	شکیب بك	اولی

فتح خاقانیدن شمدی یه قدر طربزونه کلن ولاة عظامك اسامیسیله تاریخ نصبلری

تاریخ نصب	اسامی
٨٦٦	سینوب حاکمی حضر بك
٨٧٠	خیرالدین پاشا بعده زاغنوس پاشا
٨٧٣	علی بك ، محمود پاشا
٨٩٥	شهزاده‌لك اوانده یاوز سلطان سلیم خان حضرتلری
٩١٨	اسکندر پاشا (طربزونده مدفوندر)
٩٤٠	مصطفی پاشازاده محمد بك ، قاسم بك مراد خانلی فامیلیاسندن علی پاشا
٩٤٠	محمد پاشا ، حسین پاشا ، محمد پاشا ، احمد پاشا ، قرەمان پاشا ، عبدالباقی پاشا ، یوسف پاشا ، قرق بلوك پاشا ، بالی پاشا ، ابراهیم پاشا ، عثمان پاشا ، یکیچری اغاسی حسین پاشا
١١٣٠	مصطفی پاشا ، شاهین محمد پاشا
١١٣٢	حسین پاشا
١١٤٣	اسماعیل پاشا
١١٤٣	کوپریلی زاده عبدالرحمن پاشا
١١٤٤	صدر اسبق عثمان پاشا
١١٤٤	یحیی پاشا ، حاجی ولی پاشا
١١٥٠	ابراهیم پاشا
١١٥٠	کوچك مصطفی پاشا
١١٥٠	چته‌جی عبداه پاشا
١١٥٠	اوجنجی زاده عمر پاشا

تاریخ نصب	اسامی
١١٦٧	حکیم اوغلی علی پاشا
١١٦٧	دیگر علی پاشا
١١٦٩	قائممقام مصطفی پاشا
١١٧٢	جانیکلی سلیمان پاشا
١١٨٥	صدر اسبق سلحدار محمد پاشا
١١٨٥	جانیکلی حاجی علی پاشا
١١٨٥	مشارالیهك مخدومی مقداد پاشا
١١٨٥	ثانیاً حاجی علی پاشا
١١٩٣	چرکس حسن پاشا
١١٩٣	ثالثاً حاجی علی پاشا
١١٩٨	ثانیاً مقداد پاشا ، شاهین پاشا
١٢٠٠	حاجی علی پاشانك دیگر مخدومی بطال پاشا
١٢٠١	دیورکلی کوسه مصطفی پاشا
١٢٠٣	ثانیاً بطال پاشا
١٢٠٣	صاری عبداه پاشا میرمیران (طربزونده مدفوندر)
١٢٠٦	قوغو زاده سلیمان پاشا
١٢٠٦	صدر اسبق قوجه یوسف پاشا
١٢١٠	بیجان زاده علی پاشا
١٢١٢	صدر اسبق یوسف ضیا پاشا
١٢١٢	ثالثاً بطال پاشا
١٢١٥	بطال پاشانك مخدومی طیار پاشا

تاريخ نصب	اسامی
١٢١٩	ثانياً صدر اسبق يوسف ضيا پاشا
١٢٢٣	ثانياً طيار پاشا
١٢٢٣	حاجی صالح پاشا
١٢٢٤	سيد عثمان پاشا
١٢٢٤	آخسخه‌لی شريف پاشا
١٢٢٥	چرخه‌جی علی پاشا
١٢٢٦	چاوش باشی احمد عزيز پاشا
١٢٢٦	خزينه‌دار زاده سليمان پاشا
١٢٣٣	قپودان دريا محمد خسرو پاشا
١٢٤٠	چچن زاده حاجی حسن پاشا
١٢٤٣	خزينه‌دار زاده عثمان پاشا (طربزونده مدفوندر)
١٢٥٨	برادری عبداه پاشا
١٢٦٠	داماد خليل پاشا
١٢٦٢	تپه دلنلی زاده اسماعيل رحمی پاشا
١٢٦٤	خيرالدين پاشا
١٢٦٦	رستم پاشا
١٢٦٧	عبدالرحمن سامی پاشا
١٢٦٧	واصف پاشا
١٢٦٩	صدر اسبق صارم پاشا
١٢٧٠	عصمت پاشا
١٢٧١	چركس حافظ پاشا
١٢٧١	بسيم پاشا
١٢٧٤	راغب پاشا
١٢٧٥	حقی پاشا زاده حاجی عزت پاشا
١٢٧٨	جمال پاشا
١٢٧٩	امين مخلص پاشا
١٢٨٢	كوتاهيه‌لی حاجی علی پاشا
١٢٨٣	اسعد مخلص پاشا
١٢٨٨	خليل پاشا (طربزونه كلمامشدر)
١٢٨٨	ثانياً امين مخلص پاشا
١٢٨٨	عرفی پاشا زاده علی پاشا
١٢٨٨	غالب پاشا حضرتلری
١٢٨٩	احمد راسم پاشا
١٢٨٩	عاصم پاشا
١٢٩١	صفوت پاشا
١٢٩٢	نصرت پاشا
١٢٩٢	ثانياً احمد راسم پاشا
١٢٩٤	ابراهيم پاشا
١٢٩٥	يوسف ضيا پاشا
١٢٩٦	سری پاشا
١٢٩٧	ثانياً يوسف ضيا پاشا (طربزونده مدفوندر)
١٢٩٨	ثانياً سری پاشا
١٣٠٠	عزيز پاشا حضرتلری
١٣٠١	ثانياً عاصم پاشا (طربزونده مدفوندر)
١٣٠١	سروری پاشا
١٣٠٤	عارف پاشا
١٣٠٦	عالی بك
١٣٠٨	قدری بك (طربزونده مدفوندر)

حالا والیٔ عالیٔ ولايت رشاد بك افندی حضرتلری

١٣١٨

والئ ولایت رشاد بك افندی

رتبه	نشان		مدالیه
	عثمانی	مجیدی	
بالا	١	٢	افتخار و التون و کموش امتیاز و روسیه و فره طاغ و التون حجاز

اركان ولایت

اسامی	رتبه	عثمانی	مجیدی	مدالیه
مرکز نائبی عبد الرحمن افندی	استانبول پایه‌سی	٤	٢	
والی معاونی وغله‌ری افندی	اولی		٢	
دفتردار ابراهیم ادهم افندی	متمایز	٤		روسیه
مکتوبجی عاصم بك	اولی ثانیسی	٤		

مجلس ادارهٔ ولایت

رئیس : والی بك افندی

اعضای طبیعیه	رتبه	ع	م	مدالیه	اعضای منتخبه	رتبه	ع	م
نائب عبدالرحمن افندی	استانبول پایه‌سی	٤	٢		صوباشی زاده پرتو پاشا	روم ایلی	٢	٤
والی معاونی وغله‌ری افندی	اولی	٠	٢		حاجی حمدی افندی زاده	متمایز		
دفتردار ابراهیم ادهم افندی	متمایز	٤	٠	روسیه	حاجی توفیق افندی			
مکتوبجی عاصم بك	اولی ثانیسی	٤	٠		مصریان بغوص افندی	ثالثه		
مفتی و نقیب الاشراف قائممقامی السید محمود عماد الدین افندی	پایهٔ مجرد	٣	٤		قونقالیدی پتراکی افندی			
روم متره‌بولیدی قسطندینوس افندی		٢	٢					
ارمنی مرخصه‌سی ازنیك افندی								
ارمنی قتولك مرخصه‌سی منحل								

ولایت نافعه قومیسیونی

رئیس : والئ ولایت

اسامی	رتبه	ع	م	اسامی	رتبه	ع	م
رئیس ثانی مجلس ادارهٔ ولایت اعضاسندن صوباشی زاده پرتو پاشا	روم ایلی	۲	٤	اعضا مجلس ادارهٔ ولایت اعضاسندن مصریان بغوص افندی	ثالثه		
اعضا نفوس ناظری طلعت افندی	متمایز		٣	« مجلس بلدی اعضاسندن باروجی زاده احمد حامی افندی	ثانیه		
« زراعت بانقه‌سی شعبه مأموری شکری افندی	ثانیه	٤		« تجارت اوطه‌سی اعضاسندن قیر زاده حاجی اسماعیل افندی			
« سر مهندس ازیدور افندی			٣	نافعه کاتبی حافظ صالح افندی	ثالثه		

فراغ قومیسیونی

رئیس : والئ ولایت

	رتبه	ع	م	مدالیه		رتبه	م
اعضا نائب عبدالرحمن افندی	استانبول پایه‌سی	٤	۲		اعضا دفتر خاقانی مأموری حاجی لطف اله افندی	اولی ثانیسی	٣
« دفتردار ابراهیم ادهم افندی	متمایز	٤		روسیه	« اوقاف محاسبه‌جیسی محمد امین افندی	ثالثه	

مجلس ادارهٔ ولایت هیئت اتهامیه‌سی

رئیس مفتی محمود عمادالدین افندی	پایهٔ مجرد	٣	٤	اعضا مجلس مذکور اعضاسندن مصریان بغوص افندی	ثالثه
اعضا مجلس ادارهٔ ولایت اعضاسندن صوباشی زاده پرتو پاشا	روم ایلی	۲	٤	ضبط کاتبی مجلس مذکور ایکنجی کاتبی ممتاز بك	ثالثه

مجلس ادارهٔ ولایت مدعئ عمومیلکی

مدعئ عمومی مجلس ادارهٔ ولایت باش کاتبی عارف حکمت افندی	اولی ثانیسی	٣	٣	کاتب مکتوبی قلمی مسودلرندن محمد ضیا افندی	متمایز	٤	٣

مجلس ادارهٔ ولایت مستنطقلغی

مستنطق مکتوبی قلمی ممیزی عبداله مدحی افندی	ثانیه		٥	کاتب اوقاف کاتبی رائف افندی	ثالثه		٤

تحصيلات قوميسيونى

اسامى	رتبه	ع	م	مداليه	اسامى	رتبه	ع	م
رئيس دفتردار ولايت ابراهيم ادهم افندى	متمايز	٤		روسيه	اعضا مجلس بلدى اعضاسندن باروتجى زاده احمد حامى افندى	ثانيه		
اعضا مجلس ادارهٔ ولايت اعضاسندن مصريان بغوص افندى	ثالثه				« سر تحصيلدار امين افندى			

طربزون قضاسى تحصيلدار مفتشى حمدى بك

مهاجرين قوميسيونى

رئيس مكتوبئ ولايت عاصم بك اولى ثانيسى ع ٤

اعضا نفوس ناظرى طلعت افندى	متمايز		٣	اعضا مؤذن زاده حاجى غنى افندى	ثانيه	٤	٥
« مكتوبى مميزى عبداه مدحى افندى	ثانيه		٥	كاتب مجلس اداره ايكنجى كاتبى ممتاز بك	ثالثه		

سجل احوال مأمورين قوميسيونى

رئيس مكتوبئ ولايت عاصم بك اولى ثانيسى ع ٤

اعضا مكتوبى مميزى عبداه مدحى افندى	ثانيه		٥	اوراق مديرى حاجى شاكر افندى	ثالثه	٤	
« محاسبه مميزى فائق افندى	ثالثه		٤	كاتب مكتوبى قلمى مسودلرندن ابراهيم زكى افندى	رابعه		

مجلس ادارهٔ ولايت قلمى

باش كاتب عارف حكمت افندى	اولى ثانيسى	٣	٣	اوچنجى كاتب ذاتى افندى	ثالثه		
ايكنجى كاتب ممتاز بك	ثالثه			مقيد ابراهيم ادهم افندى			

ولايت معيتنه مأمور مكتب ملكيهٔ شاهانه مأذونلرى

احمد نورى افندى	يانى افندى

ولایت مکتوبی قلمی

اسامی	رتبه	ع	م	مدالیه		رتبه	ع	م
مکتوبی معاونی صفوت افندی	متمایز	۳		یونان	مبیض احسان افندی			
مکتوبی ممیزی عبداه مدحی افندی	ثانیه		۵		» محمد افندی			
سرمسود زیور افندی	رابعه				» حسین افندی			
مسود ابراهیم زکی افندی	رابعه				» اسماعیل افندی			
مسود محمد ضیا افندی	متمایز	٤	۳		» حاجی عثمان افندی			
مقابله جی حاجی حافظ محمد علی افندی	رابعه				» محمد بك			
سرمبیض مصطفی افندی	رابعه							

اوراق قلمی

اوراق مدیری حاجی شاکر افندی ثالثه م ٤

معاون اول عثمان رمزی افندی	ثالثه	مرضحال مقیدی حقی افندی	
معاون ثانی حسن افندی		موزع حلمی افندی	

(ترجمه قلمی)

ولایت ترجمانی اندون افندی ثانیه م ٤

(نفوس نظارتی)

ناظر طلعت افندی متمایز م ۳

اسامی	رتبه	ع	م		رتبه	ع	م
باش کاتب مصطفی صبحی افندی	ثالثه		۵	پاساپورط مأموری احمد محرم افندی	ثالثه		۵
ایکنجی کاتب محمد علی افندی	ثالثه			رفیقی عبد القادر افندی	رابعه		

مطبعهٔ ولايت

ناظر مكتوبئ ولايت عاصم بك اولى ثانيسى ع٤

اسامى	رتبه	ع	م	اسامى	مداليه
مدير عارف حكمت افندى	اولى ثانيسى	٣	٣	ليطوغراف مأمورى حسن افندى	
مصحح اول محمود عماد الدين افندى	پايهٔ مجرد	٣	٤	سر مرتب زاقار افندى	
سر محرر عبداه مدحى افندى	ثانيه		٥	مرتب شارل افندى	
محرر ثانى زيور افندى	رابعه			مرتب احمد افندى	صنايع
مطبعه كاتبى محمد ضيا افندى	ممتاز	٤	٣	مرتب محمود افندى	
مصحح ثانى ممتاز بك	ثالثه			مرتب على افندى	
مدير معاونى ابراهيم زكى افندى	رابعه			موزع عثمان افندى	
محرر ثالث احسان افندى				ماكنه اوسته‌سى عثمان اغا	
مصحح ثالث ابراهيم ادهم افندى				ليطوغراف مأمورى معاونى فرهاد اغا	

ولايت محاسبه قلمى

مميز فائق افندى ثالثه

(ولايت اوطه‌سى هيئتى)

اسامى	رتبه	ع	م	اسامى	رتبه	م
ولايت ماصه كاتبى درويش افندى	ثانيه	٤	٤	ولايت ماصه كاتبى رفيقى صالح افندى		
« « رفيقى سامى افندى	ثالثه					

(مركز اوطه‌سى هيئتى)

مع مركز لوا كاتبى ناصر الدين افندى	ثانيه	٤		يوميه كاتبى مصطفى نائلى افندى	رابعه	
« « رفيقى ابراهيم افندى				مصالح جاريه كاتبى رضا افندى	ثالثه	٤
« « حاجى رامز افندى	رابعه	٤		مبيض صالح افندى		
« « سالم افندى				« نشئت افندى		
« « امين افندى				« احمد جودت افندى		
« « محرم افندى				« ابراهيم افندى		

(اوراق مخصوصه هیئتی)

اسامی	رتبه	ع	م	اسامی	رتبه
اوراق مأموری حافظ علی افندی د معاونی ابراهیم افندی				اوراق مأموری معاونی رفیقی نمل افندی دفترجی نیازی افندی	

(مرکز صندوق اماتی)

صندوق امینی حقی افندی	ثالثه			صندوق کاتبی سالم افندی	رابعه

مع تحریر ویرکو قلمی

مدیر یحیی افندی ثالثه

میزان عمومی کاتبی حافظ حسین افندی مرکز ویرکو کاتبی عثمان عارف افندی				قراء ملحقه ویرکو کاتبی صالح افندی رفیقی عثمان رمزی افندی	ثالثه دوریه مدرسی

دفترجی سلیمان رشدی افندی

ویرکو هیئت تخمینیه‌سی

مؤذن زاده حاجی عبدالغنی افندی حاجی حسین زاده حاجی حافظ شاکر افندی	ثانیه	٤	٥	طودوس فوندوپولوس افندی نوریان استپان افندی	

مرکز ولایت فتواخانه‌سی

مفتی السید محمود عماد الدین افندی	پایهٔ مجرد	٣	٤	مسود اسماعیل زهدی افندی	دوریه مدرسی

محکمهٔ شرعیه قلمی

باش کاتب عمر ادیب افندی مقید بهاء الدین د	دوریه مدرسی د د		٤	کاتب حافظ عثمان رمزی افندی د عبداله د امین	دوریه مدرسی د د

ولایت عدلیه دائره‌سی

(عدلیه مفتشلکی)

طربزون و قسطمونی ولایتلری عدلیه مفتشی فیض اه افندی حرمین م ٣

(عدليه انجمنى)

اسامى	رتبه	ع	م		رتبه	م
رئيس محكمهٔ استيناف رئيس اولى				اعضا بدايت حقوق رئيسى عثمان ذكى افندى	دوريه مدرسى	
عبدالرحمن افندى	استانبول	٤	٢	« بدايت جزا رئيسى مصطفى ضيا بك	ثالثه	
اعضا استيناف جزا رئيسى رشيد بك	ثالثه			«تجارت محكمه‌سى رئيسى محمد سيفى افندى	ثالثه	
« استيناف مدعئ عموميسى عمر لطفى بك	ثالثه	:		«بدايت مدعئ عمومى معاونى نجيب افندى		

محكمهٔ استيناف ولايت

(حقوق دائره‌سى)

رئيس عبدالرحمن افندى	استانبول	٤	٢	اعضا فوندوپولوس طودوس افندى	
اعضا ايوب زاده على غالب افندى	ممتاز			« نوريان اله‌قو «	
حاجى درويش اغازاده اشرف افندى	ثالثه			« ملازمى حاجى زهدى «	٥

(جزا دائره‌سى)

رئيس رشيد بك	ثالثه	اعضا خاچاديان قصبار افندى	٤
اعضا سمرجيزاده حاجى محمد افندى	دوريه مدرسى	« پترو پترو بولو «	
«خاونيه مدرسى احمد ماهر افندى		« ملازمى تمل «	

محكمهٔ استيناف قلمى

باش كاتب رفعت بك

ضبط كاتبى سليمان سرى افندى	ضبط كاتبى صالح ذكى افندى
« « مصطفى عاصم «	« « على راشد «

استيناف مدعئ عموميلكى

مدعئ عمومى عمر لطفى بك	ثالثه	مدعئ عمومى كاتبى محمود افندى

مركز ولايت بدايت محكمه‌سى

(حقوق دائره‌سى)

رئيس عثمان ذكى افندى	دوريه مدرسى	اعضا غراماتيقو پولو ارستوموى افندى
اعضا زهدى افنديزاده حافظ مسعود افندى	ثالثه	« ملازمى فؤاد افندى

(جزا دائره‌سی)

اسامی	رتبه	اسامی
رئیس مصطفی ضیا بك	ثالثه	اعضا الماسیان خاچیك افندی
عضا حاجی عزت زاده حسیب افندی		« ملازمی محمد افندی

بدایت محکمه‌سی قلمی

باش کاتب احمد افندی

ضبط کاتبی رشدی افندی	ضبط کاتبی عثمان افندی
« رمزی «	« دیکر عثمان «

بدایت محکمه‌سی مدعی عمومی معاونلکی

مدعی عمومی معاونی نجیب افندی

(استنطاق دائره‌سی)

مستنطق اول حسن بك ثانیه	مستنطق ثانی احمد رفعت افندی

(تجارت محکمه‌سی)

رئیس محمد سیفی افندی ثالثه

اعضای دائمه محمد افندی ثالثه	اعضای موقته فهمی افندی
« « قره‌بت افندی	« « یورداناکی افندی

(تجارت محکمه‌سی قلمی)

باش کاتب عثمان بك یونان مدالیه‌سی	مبیض وکیلی قدری افندی
ایکنجی کاتب محمد نمل افندی	مقید مصطفی افندی

(اجرا دائره‌سی)

اجرا مأموری یوسف ضیا افندی

(مقاولات محررلکی)

مقاولات محرری حافظ زهدی افندی دوریه مدرسی

(طربزونده بولنان شهادتنامه‌لی دعوی وکیللری)

بشیر زاده محمد مدحت افندی ثالثه م ٤	قنطارجیدی یورکی افندی
ایوب زاده حمدی افندی	اورفانیدی نیقولاکی افندی
کدك اوغلی لازار افندی	٠و مجیدی سقراطی افندی

(ولایت اوقاف دائره‌سی)

محاسبه‌جی محمد امین افندی ثالثه	محاسبه‌جی رفیقی سلیمان افندی

اوقاف کاتبی رائف افندی ثالثه م ٤

(ولایت اوقاف قومیسیونی)

رئیس مفتیٔ بلده السید محمود عمادالدین افندی پایهٔ مجرد ع ٣ م ٤

اعضا حاجی درویش اغا زاده اشرف افندی ثالثه	اعضا طبیب افندی زاده حافظ حمدی افندی دوریه مدرسی
« سمرجی زاده حاجی محمد افندی دوریه مدرسی	قبر زاده حاجی اسماعیل افندی

معارف اداره‌سی

معارف مدیری محمد توفیق بك متمایز

معارف محاسبه مأموری عمر لطفی افندی	معارف محاسبه مأموری رفیقی منحلدر
« « کاتبی محمد نوری افندی	« صندوق امینی ابراهیم نشئت افندی

(معارف مجلسی)

رئیس معارف مدیری محمد توفیق بك متمایز

اعضا مجلس ادارهٔ ولایت باش کاتبی عارف حکمت افندی اولی ثانیسی ع ٣ م ٣	اعضا حاجی حمدی افندی زاده حاجی حامی افندی ثالثه
« ایوب زاده علی غالب افندی متمایز	« مصریان بغوص افندی ثالثه
« نفوس ناظری طلعت افندی متمایز م ٣	« قره‌کوزیان مقردیچ افندی م ٤
« خاتونیه مدرسی حافظ احمد ماهر افندی	« دعوی وکیللرندن اورفانیدی نیقولاکی افندی

(طرابزون مکتب اعدادیسی)

(هیئت ادارهسی)

مدیر اول موسی افندی
« ثانی ابراهیم ادهم افندی
معاون اول علی واقف افندی
« ثانی علی عثمان افندی
« ثالث پناپوط افندی

کاتب و مبایعه مأموری احمد رمزی افندی
انبار مأموری عثمان نوری افندی
طبیب حسین افندی یوزباشی
امام حافظ شاکر افندی

(معلمین)

علم ثروت و قوانین معلمی محمد توفیق بك متمایز
اصول دفتری معلمی عمر لطفی افندی
موالید ، کتابت و معلومات زراعیه معلمی موسی افندی
جغرافیا ، فزیك و ماکنه معلمی ابراهیم ادهم افندی
هندسه ، حساب ، جبر ، مثلثات معلمی علی واقف افندی
تاریخ ، اخلاق ، ادبیات و قوزموغرافیا معلمی علی عثمان افندی
فرانسزجه و کیمیا معلمی پناپوط افندی
عقائد ، عربی و فارسی معلمی عباس افندی موصلهٔ سلیمانیه

ترکجه و حسن خط معلمی عبداه افندی بروسه مدرسلکی
دیگر عقائد و عربی معلمی حافظ مسعود افندی «
رسم معلمی احمد رمزی افندی
علم اشیا معلمی ابراهیم نشئت افندی
معلومات صحیه معلمی حسین افندی یوزباشی
تجارت شعبهسی فرانسزجه معلمی محمد توفیق بك متمایز
تجارت شعبهسی اصول دفتری معلمی عمر لطفی افندی
تجارت شعبهسی جغرافیا معلمی ابراهیم ادهم افندی
تجارت شعبهسی امتعهٔ تجاریه معلمی حسین افندی

لیلی طلبه ٨٤ نهاری طلبه ٢١٦ جملهٔ یکون ٣٠٠

(دار المعلمین)

معلم عبداه افندی بروسه مدرسلکی

طلبه ٢٥

(مرکز اناث رشدیهسی)

معلمهٔ اولی فاطمه زهرا خانم
قرآن کریم معلمهسی حافظه آسیه خانم

ترکجه معلمهسی نزیهه خانم
نقش معلمهسی اقنس خانم

طالبات ٨٥

(مركز ابتدائیسی)

مدیر عبداه افندی بروسه مدرسلکی	معلم حافظ رحمی افندی
معلم حاجی حافظ وهبی افندی « «	« امین افندی
« حافظ مسعود افندی	« محمد نوری افندی

طلبه ١٥٢

(خاتونیه ابتدائیسی)

مدیر عبداه افندی بروسه مدرسلکی	معلم عثمان افندی
معلم حافظ حسن افندی	« عزت افندی

طلبه ٢٠٣

(زیتونلك مکتب ابتدائیسی)

مدیر حاجی ابراهیم افندی	معلم راغب افندی
معلم حاجی حافظ حسن افندی	« محمد افندی
« حسن افندی	« محمد نوری افندی
« خورشید افندی	

طلبه ١٧٠

(نافعه دائره‌سی)

سر مهندس ازمدور افندی م ٣

مرکز مهندسی پاولاکی بك	سر قوندوکتور اغوب افندی ثالثه م ٥
سر مهندس معاونی فواد افندی رابعه	قوندوکتور قدری افندی
نافعه کاتبی حافظ صالح افندی ثالثه	« سلیمان افندی

(اورمان دائره‌سی)

سر مفتش ژاق افندی	موغانه اوکی تذکره محرری ابراهیم افندی
کاتب احمد شریف بك	پیاده قوروجیسی کامل افندی
سواری مأموری عمر افندی ثالثه	ایافیلبوس اونده‌اق مأموری حسین افندی
سیار تذکره محرری حقی افندی	زاغنوس « « احمد «

(معدن مهندسلکی)

معدن مهندسی نوری بك

(زراعت مفتشلکی)

مفتش بکی دنیا اوژەن افندی

(مرکز دفتر خاقانی دائرەسی)

مأمور حاجی لطف اه افندی اولی ثانیەسی م ٣

باش کاتب مصطفی شوقی افندی	اوچنجی کاتب حقی افندی
ایکنجی کاتب محمود افندی	مرکز قضاسی طاپو کاتبی نوری افندی

(زراعت بانق شعبەسی)

(مجلس هیئتی)

اسامی	رتبه	ع	م
رئیس تجارت اوطەسی رئیس ثانیسی قوزین زاده فهمی افندی			
اعضا شعبه مأموری محمد شکری افندی	ثانیه	٤	
« بلدی اعضاسندن بارونجی زاده احمد حامی افندی	ثانیه		
« بلدی اعضاسندن چولحه زاده شکری افندی			
« تجارت اوطەسی اعضاسندن قرەکوزیان مقردیچ افندی			٤

(شعبه مأمورینی)

اسامی	رتبه	ع	اسامی
شعبه مأموری محمد شکری افندی	ثانیه	٤	کاتب ثانی ابراهیم خلیل افندی
معاون منحل			وزنەدار علی رضا بك
باش کاتب علی فائق افندی	ثالثه		مقید عثمان رمزی افندی

طرق و معابر مقیدی حسن خیری افندی

(مرکز بلدی دائرەسی)

(مجلس بلدی)

اسامی	رتبه	ع	م	اسامی
رئیس حان زاده ضیا بك	ممتاز	٣	٤	اعضا درویش زاده حاجی شکری افندی
اعضا بارونجی زاده احمد حامی افندی	ثانیه			« چولحه زاده شکری افندی
« حاجی حمدی افندی زاده حاجی حامی افندی	ثالثه			« سید یازیجی زاده حقی افندی
« الای بکی زاده تحسین افندی	ثالثه			« آقریدی بورکی افندی
« نعلی زاده کاشف افندی				« ترزی بان اوغلی واسیلاکی افندی

(مأمورین بلدیه)

اسامی	رتبه	م	اسامی
باش کاتب محمد امین افندی	ثالثه	٣	مفتش نظیف افندی
مهندس ازیدور افندی			صندوق امینی مظهر افندی
تنظیفات مدیری راسم افندی	رابعه		

(مأمورین صحیه)

اسامی	رتبه	ع	اسامی
ولایت صحیه مفتشی عبدالکریم افندی	اولی ثانیسی	٤	معاینۀ حیوانیه مأموری بنائی افندی
بلدی طبیبی حسین افندی	ثانیه		آشی ماموری رائف افندی
ولایت بیطاری سالم افندی			قابله حوا خانم

(طربزونده اجرای صنعت ایدن اطبا)

مازیان افندی قرانتنه‌دن متقاعد ثانیه م ٤	مداقسا افندی
افره‌میدی افندی ع ٤	اسبتارو «
یوروقلی «	ملتیادی «
میناسیان «	ایلیا خاریتیدی افندی
الکویادی «	جینارو «

طربزونده بولنان اجزاخانه‌لرله موقعلری

چراقیان قره‌بت افندی	تیموته مارنقو افندی صنایع مدالیه‌سی
سورمه‌لیان قره‌بت افندی	نیقولا پاپادوپولو افندی
سورمه‌لیان استپان افندی	ونسان افندی
بغوص زاهیقو افندی	

تجارت و صنایع اوطه‌سی

رئیس اول حاجی جدی افندی زاده حاجی حامی افندی ثالثه	اعضا سردار زاده حاجی صالح افندی
« ثانی قوزین زاده فهمی افندی	« چولحه زاده حاجی قدری افندی
مشاور اول ولیساریدی دیمستوقلی افندی	« ماخوخیان اوخانس افندی
« ثانی مارمیان بغوص افندی	« مداقسه خریستو افندی
اعضا قالپاقجیدی بورکی افندی ثالثه	« قره‌کوزیان مقردیج افندی م ٤
« قیر زاده حاجی اسماعیل افندی	« فراماتیقو پولو پارشکوه افندی

(تجارت اوطه‌سی هیئت تحریریه‌سی)

باش کاتب عارف حکمت افندی اولی ثانیه‌سی ع ٣ م ٣ || ایکنجی کاتب حاجی ابراهیم افندی

(زراعت اوطه‌سی)

اسامی	رتبه	ع	م		م
رئیس اول ایوب زاده علی غالب افندی	متمایز			اعضا حاجی ملازاده حاجی محمود افندی	
رئیس ثانی قونقالیدی پترا کی افندی				« قره‌کوزیان مقردیچ افندی	٤
اعضا خان زاده ضیا بك	متمایز	٣	٤	« مارمیان بغوص افندی	
« حاجی جدی افندی زاده حاجی توفیق افندی	متمایز			« فتواجیان برواتت افندی	
« حاجی درویش اغازاده اشرف افندی	ثالثه			« پاپادو پولو اسپرو افندی	
« قوزین زاده فهمی افندی				« پرسیدی پورکی افندی	

(مأمورین متفرقه)

استانسنیق مأموری محمد ضیا افندی	متمایز	٤	٣	اعلامات جزائیه خرج تحصیل مأموری
حکومت دعوی وکیلی مدحت افندی	ثالثه			شوکت افندی
دائره مدیری عزت افندی				حکومت امامی حافظ سالم افندی دوریه مدرسی
ایتام مدیری محمد توفیق افندی			٤	حکومت مؤذنی محمد افندی

ولایت ضبطیه الاینك امرا و ضابطانی

الای قومانداننی سلیمان پاشا

رتبه	عثمانی	مجیدی
میرمیران	٣	٢

اداره امینی مصطفی منیب افندی

برنجی مرکز سنجاغی طابوری

اسامی	رتبه	مدالیه	ع	م
عمر لطفی افندی	طابور اغاسی		٤	٤
محمد علی افندی	حساب امینی			
(برنجی پیاده بلوکی)				
یحیی افندی	بلوك اغاسی			٤
عزت اغا	معاونی			٥
محمود اغا	ژورنال امینی			٥
(ایکنجی پیاده بلوکی)				
محمد افندی	بلوك اغاسی			
بکر افندی	معاونی			
فهمی افندی	ژورنال امینی			
(اوچنجی پیاده بلوکی)				
عبدالوهاب افندی	بلوك اغاسی			٤
احمد توفیق افندی	معاونی			٥
محمد جمال افندی	ژورنال امینی			

اسامی	رتبه	مدالیه	ع	م
(دردنجی پیاده بلوکی)				
حافظ احمد افندی	بلوك اغاسی		٤	٥
احمد افندی	معاونی			
بکر اغا	ژورنال امینی			٥
(بشنجی پیاده بلوکی)				
عثمان اغا	بلوك اغاسی			٤
صالح اغا	معاونی			
طورسون افندی	ژورنال امینی			
(آلتنجی پیاده بلوکی)				
خلیل افندی	بلوك اغاسی			
محمد افندی	معاونی			٥
خیری افندی	ژورنال امینی			
(برنجی سواری بلوکی)				
حسن اغا	بلوك اغاسی			
علی اغا	معاونی	کموش امتیاز		٥
الیاس اغا	ژورنال امینی			٥

طابور مذکورده مسافر بولنان ضابطان

حسین جمال الدین بك	طابور اغاسی	سلیمان افندی	سواری ژورنال امینی
عثمان افندی	سواری ملازم اولی	حسن افندی	〃 〃 〃

ایکنجی لازستان سنجاغی طابوری

اسامی	رتبه	مداليه	ع	م
عمر بك	طابور قومانداني الای بکی			
خیرالدین افندی	حساب امینی			
(برنجی پیاده بلوکی)				
خورشید اغا	بلوك اغاسی			
عبداه افندی	معاونی			٥
راشد اغا	ژورنال امینی			
(ایکنجی پیاده بلوکی)				
حسن اغا	بلوك اغاسی			٥
کمال اغا	معاونی			
احمد افندی	ژورنال امینی			

طابور مذکورده مسافر بولنان ضابطان

سواری ژورنال امینی تمل اغا

اوچنجی جانیك سنجاغی طابوری

اسامی	رتبه	مداليه	ع	م
صانوق بك	طابور اغاسی			
عثمان حلمی افندی	حساب امینی			
(برنجی پیاده بلوکی)				
مصطفی اغا	بلوك اغاسی			٥
عثمان افندی	معاونی			
زکریا اغا	ژورنال امینی			
(برنجی سواری بلوکی)				
حسین اغا	بلوك اغاسی			٥
حاجی حسین اغا	معاونی			٥
رشید اغا	ژورنال امینی			٥

طابور مذکورده مسافر بولنان ضابطان

سواری بلوك اغاسی معاونی عثمان افندی ‖ سواری ژورنال امینی راشد اغا

دردنجی کوشخانه سنجاغی طابوری

اسامی	رتبه	مداليه	ع	م
علی اغا	طابور اغاسی			
علی رضا افندی	حساب امینی			
(برنجی پیاده بلوکی)				
ابراهیم افندی	بلوك اغاسی			
دور اغا	معاونی			
حاجی عمر اغا	ژورنال امینی			٥
(برنجی سواری بلوکی)				
ابراهیم اغا	بلوك اغاسی			٥
عبدالحلیم افندی	معاونی			٥
حسین اغا	ژورنال امینی			٥
(ایکنجی ژاندارمه سواری بلوکی)				
علی اغا	بلوك اغاسی			٤
عزیز اغا	معاونی			٤
یاور افندی	ژورنال امینی			٥

الایك موجود و ترتیب تامی

	سواری	پیاده	یکون
	نفر	نفر	نفر
مع امرا و ضابطان برنجی مرکز طابوری	٣٦	٤٥٠	٤٨٦
» » ایکنجی لازستان طابوری	٠٠	١٧٠	١٧٠
» » اوچنجی جانیك طابوری	٨٠	١٩٦	٢٧٦
» » دردنجی کوشخانه طابوری	٦٠	٩٠	١٥٠
	١٧٦	٩٠٦	١٠٨٢

پولیس دائره‌سی

اسامی	رتبه	ع	م	مدالیه	اسامی	مدالیه
سرقومیسر حسین روحی افندی	ثالثه			تخلیصیه	پولیس حاجی مصطفی افندی	
اجیقدن سرقومیسر صفوت »		٤	٥	حجاز	» حسن »	
» ایکنجی قومیسر عثمان »			٤		» بنوص »	
اوچنجی قومیسر حقی »					» محمود »	
اوچنجی قومیسر راسم »				تخلیصیه	» حمدی »	
اوچنجی قومیسر رشاد »					» حقی »	
اوچنجی قومیسر استفان »					» عمر لطفی »	
پولیس خلیل ابراهیم »					» شهاب‌الدین »	
» تمل »				تخلیصیه	» محمد »	
» مصطفی »					» سعید »	
» حافظ انور »					» حلیم »	
» سالم »					» عثمان »	
» نوری »					» خالد »	
» احمد فائق »					» فهمی »	
» مدحت بك					» ابراهیم غالب »	
» عثمان افندی					» حمدی »	
» الیاس »					» حسین حسنی »	
» عثمان »					» صالح »	تخلیصیه
» محمد »						

(مركز حبسخانه‌سی)

حبسخانه مفتشی محمد امین افندی یوزباشیلقدن متقاعد کریدمدالیه‌سی || کاتبی علی افندی

(اسکله قومیسیونی)

نجیب بك قول اغاسی ع ٤ م ٤ امتیاز و لیاقت و افتخار کوش ، یونان و حجاز مدالیه‌لری
داخلیه مأموری عرفان بك ثالثه || اجزای ناریه مفتشی خلیل خلوصی افندی ثالثه یونان مدالیه‌سی

﴿ تلغراف و پوسته دائره‌سی ﴾

(باش مدیریت دائره‌سی)

باش مدیر حاجی حقی افندی اولی ثانیسی م ٣ || مفتش معاونی اصف بك ثالثه

(انجمن هیئتی)

رئیس باش مدیر حاجی حقی افندی اولی ثانیسی م ٣ || اعضا مرکز مدیری کاظم افندی ثانیه
اعضا مفتش معاونی اصف بك ثالثه || « شف حاجی عباس افندی

(باش مدیریت قلمی)

محاسبه کاتبی حاجی عونی افندی || تحریرات کاتبی علی رضا افندی
مقید سامی افندی

(مرکز مدیریتی دائره‌سی)

مدیر حافظ کاظم افندی ثانیه

(مخابرات داخلیه قلمی)

باش مأمور حاجی جودت افندی	موقت مخابره مأموری عثمان افندی
مخابره مأموری توفیق «	« « « امین «
« « احمد «	« « « احسان «
« « حسین «	« « « نجیب «
« « نیازی «	« « « رضا «
موقت مخابره مأموری شفیق افندی	« « « وکیلی راغب افندی

(مخابرات خارجيه قسمی)

شف حاجی عباس افندی
باش مأمور پیلوسیان افندی
مأمور رجائی افندی
موقت مأمور علی سامی افندی

(پوسته قسمی)

پوسته کاتبی عثمان افندی
حواله‌نامه مأموری حافظ رؤف افندی
پوسته نقلیه مأموری عثمان اغا

(طربزون رسومات نظارتی)

ناظر حاجی مصطفی نوری افندی متمایز
معاونی ابراهیم خلیل «
محاسبه باش کاتبی احمد رفعت « ثالثه
تحریرات باش کاتبی صدیق بك
مفتش دامیانوس افندی
محاسبه رفیق اولی حاجی حسن افندی
تحریرات رفیق اولی صبری افندی
محاسبه رفیق ثانیسی محمد نوری «
« مقیدی سلیمان بك
تحریرات « زهدی افندی
« مبیض اولی اسماعیل افندی
« « ثانیسی سالم «

(طربزون رسومات مدیریتی)

مدیر عباس افندی ثانیه
باش کاتب ابراهیم بسیم افندی
ایکنجی کاتب احمد «
صندوق امینی علی حکمت افندی
تحریرات کاتبی محمد «
استماتور حاجی علی «
مع ترجمان مانیفستو مأموری حقی افندی
مع اقطارمه مانیفستو کاتبی مصطفی افندی
تذکره محرری اسماعیل افندی
« مقیدی عمر لطفی بك
قپو پوصله‌سی محرری حاجی راشد افندی
اجمال کاتبی صادق افندی
محاسب مصطفی افندی
اشیای عینیه مأموری علی رضا افندی
انبار مأموری ادهم افندی
انبار کاتبی حافظ خالد افندی
اسکله کاتبی یوسف رضا افندی
معاینه مأموری عثمان افندی
آرایجی مصطفی افندی
« شکری «
« شاکر «
مبصر احمد فوزی افندی
مبصر احمد نافذ افندی
« محمود فائق «
« صالح ذهنی «
صالون مأموری عثمان افندی
قپو مأموری حسین اغا
قنطارجی اول احمد «
قنطارجی ثانی صالح «
صندال رئیسی حاجی حسین اغا
قولجی باشی حافظ مصطفی افندی

(طربزون ترانسيت مديريتى)

مدير شوقى افندى	ارابجى صالح افندى
باش كاتب راتب افندى	« عثمان حلمى افندى
ايكنجى كاتب كامل افندى	مبصر احمد «
صندوق امينى خليل «	« يوسف تمل «
تذكره كاتبى رضا «	قورشونجى رضا «
اسماطور محمد رضا صوفى افندى	« على اغا
انبار مأمورى مقداد «	قنطارجى حاجى احمد اغا
« « نورى «	ميدان شرقى انبار مأمورى شكرى افندى

(طربزون موخانه اوكى رسومات مأمورينى)

مأمور محمد افندى ثالثه	مبصر ثانى سالم افندى
كاتب احمد «	قنطارجى جمال افندى
صندوق امينى اسماعيل افندى	محافظه مأمورى كمال اغا
سر مبصر حاجى امين «	

(طربزون ديون عموميه نظارتى)

ناظر قريقور شعبانيان افندى اولى اولى ع ٤ م ٢

فرقه مفتشى موسيو ريفو	معاونى موسيو كونه

(محاسبه قلمى)

محاسبه باش كاتبى تحسين بك	محاسبه كاتبى وكيلى نديم افندى
رفيق اولى على رضا افندى	يوميه كاتبى مدحت افندى
رفيق ثانى عثمان رحمى «	اوراق كاتبى حقى افندى
صندوق امينى حافظ حمدى افندى ثالثه	تذكره كاتبى رضا افندى
مقيد مصطفى سامى افندى	رفيقى حسن افندى
خزينه كاتبى رشدى افندى	اسماطور امراه افندى
رفيق ثالث شاكر افندى	

(اعشار قلمى)

اعشار كاتبى ستراق افندى	دعوى وكيلى مدحت افندى ثالثه
اعشار كاتبى محمد رشدى افندى	

(تحريرات قلمى)

باش كاتب سليمان ذهنى افندى	مقيد معاونى على افندى
رفيق اول حسين عونى «	مبيض يورغاكى افندى
مقيد جمال بك	مبيض خليل نهاد افندى

(مأمورين سائره)

قولجى باشى كريم اغا	سوق مأمورى بدروس اغا

موتخانه اوكى ادارەسى مأمورى حمدى افندى	دكرمن دره اعشار كاتبى حقى افندى
چوملكجى ادارەسى مأمورى احمد افندى	موتخانه‌اوكى اعشاركاتبى رفيقى على شفيق افندى
موتخانه اوكى اعشاركاتبى حاجى صالح افندى	

(ليمان دائرەسى)

ليمان رئيسى صالح افندى صاغ قول اغاسى

معاونى ممتاز افندى ملازم اول	چاوش محمد اغا
كاتب حاجى بحرى افندى يونان مداليەسى	ديكرى حمدى اغا

(قرانتنه دائرەسى)

طبيب موسيو اسبونر ع ٤ م ٤	ملوز نكهبانى محمد افندى
كاتب عبدالعزيز افندى	غارديان صالح اغا
يازيجى الماسيان افندى	« احمد اغا

دردنجی اردوی همایونه منسوب اون دردنجی طرزون ردیف فرقه‌سی

قوماندان

فخری یاور حضرت شهریاری احمد جدی پاشا

رتبه	نشان		مدالیه
فریق	عثمانی	مجیدی	التون، کوش امتیاز، التون لیاقت، افتخار
	مرصع	۱	روسیه، قره‌طاغ، یونان مدالیه‌لری

(فرقه هیئتی)

ارکان حرب رئیسی توفیق بك بیکباشی م ۳ صنایع و یونان مدالیه‌سی

فرقه یاوری حقی افندی یوز باشی م ٤ یونان

اسامی	رتبه	ع	م	مدالیه	اسامی	رتبه	ع	م	مدالیه
ملحق ضابط احمد توفیق افندی	ملازم اول		٤		ملحق چاوش عثمان افندی	سر چاوش			
« « محمد مراد افندی	ملازم اول		٥	یونان	« « ابراهیم افندی	«			
مستخدم مظهر بك	ملازم اول								

(فرقه دیوان حرب هیئتی)

رئیس فؤاد بك	قائممقام	اعضا طلعت افندی	یوز باشی
اعضا محمد افندی	بیکباشی	« سلیمان افندی	ملازم اول
« سلیمان شوکت افندی	قول اغاسی	خالد افندی	ملازم ثانی
« نظمی بك	یوز باشی		

(مرکز سوقیات و تحصیلات عسکری قومیسیونی هیئتی)

رئیس محمد افندی	بیکباشی	اعضا حافظ محمد افندی	یوز باشی
اعضا عبدالله افندی	الای کاتبی	« ذاکر بك	یوز باشی
« نظمی بك	یوز باشی	« خیری افندی	ملازم اول

(انشاآت قومیسیونی)

رئیس بهجت بك	میرالای	اعضا حافظ محمد افندی	یوز باشی
اعضا محمد افندی	بیکباشی	« عثمان افندی	ملازم اول
« عبدالله افندی	الای کاتبی	« حاجی شریف اغا	ملازم اول
« نظمی بك	یوز باشی		

اون دردنجی طربزون ردیف فرقه‌سنه منسوب بکرمی بدنجی ریزه لواسی امرا و ضابطانی

قوماندن محمد سامی پاشا

رتبه میرلوا ع ۳ م ٤ یونان مدالیه‌سی

لوا ارکان و ضابطانی

اخذ عسکر قلمی کاتبی اسماعیل حقی افندی الای امینی

ملحق ضابط عثمان نوری افندی | ملازم ثانی || ملحق چاوش منحل

بکرمی یدنجی ریزه ردیف لواسنه منسوب اللی اوچنجی طربزون الایی

میرالای یوسف اغاه بك

ع ٤ م ٤ قره طاغ ، کرید ، روسیه ، افتخار ، یونان مدالیه‌لری

ردیف اللی اوچنجی الایك برنجی طربزون طابوری امرا و ضابطانی

اسامی	رتبه	ع	م	مدالیه	اسامی	رتبه	ع	م	مدالیه
عثمان نوری افندی	بیکباشی	٤	٤	یونان	صبری افندی	ملازم ثانی		٥	یونان
محمد عزت افندی	طابور کاتبی		٥	»	صالح افندی	»			»
اسماعیل اغا	یوزباشی			»	رضا افندی	»			
طلعت افندی	»				شوکت افندی	»			یونان
حسین افندی	»				دبوی مأموری حسنی افندی	» اول		٥	»
اسماعیل افندی	»		٥	بلونه، یونان	تفنکجی فرهاد اوسته			٥	»

ردیف اللی اوچنجی الایك ایکنجی پولانخانه طابوری امرا و ضابطانی

اسامی	رتبه	ع	م	مدالیه	اسامی	رتبه	ع	م	مدالیه
مصطفی افندی	بیکباشی		٥	یونان	ابراهیم افندی	ملازم ثانی		٥	یونان
محمد شاکر افندی	طابور کاتبی			»	حقی افندی	»			
لطف الله افندی	یوزباشی			»	مصطفی افندی	»			یونان
سلیمان افندی	»			کرید، یونان	احمد افندی	»		٥	»
مصطفی شکری »	»								
مصطفی »	»		٥	یونان					

ردیف اللی اوچنجی الایك اوچنجی سورمنه طابوری امرا و ضابطانی

اسامی	رتبه	ع	م	مدالیه	اسامی	رتبه	ع	م	مدالیه
راسخ افندی	بیکباشی				شوکت افندی	ملازم ثانی			یونان
طلعت افندی	طابورکاتبی				جمال افندی	»			
حسین حسنی افندی	یوزباشی				ابراهیم افندی	»			یونان
اسماعیل حقی افندی	»		٤	یونان	احمد افندی	»			پلونه، یونان
حاجی محمد افندی	»			»	دبوی مأموری بکر »	»			
احمد افندی	»			»	تفنکجی مصطفی اوسته				یونان

ردیف اللی اوچنجی الایك دردنجی بیوك‌لیمان طابوری امرا و ضابطانی

عمر جمیل افندی	بیکباشی								
محمد عزت افندی	طابورکاتبی			یونان	حسنی افندی	ملازم ثانی			یونان
علی رضا افندی	یوزباشی			»	حاجی علی افندی	»			»
علی افندی	»			یونان	علی افندی	»			»
ابراهیم افندی	»			»	دبوی مأموری عبداه افندی	» اول			
عثمان نوری افندی	»			»					

یکرمی یدنجی دیزه ردیف لواسنه منسوب اللی دردنجی دیزه الایی

قائممقام حسنی بك ع ٤ م ٥ پلونه، کرید، افتخار، یونان مدالیه‌لری

ردیف اللی دردنجی الایك برنجی دیزه طابوری امرا و ضابطانی

ابراهیم افندی	بیکباشی				لطفی افندی	ملازم ثانی			
ابراهیم »	طابورکاتبی		٤	یونان	شمس الدین افندی	»			
حسین »	یوزباشی				حسن افندی	»			
محمد طورسون »	»			یونان	حسین افندی	»			یونان
عبدالکریم »	»				دبوی مأموری محمد »	» اول			
نصرت »	»				تفنکجی عثمان اوسته				صنایع، یونان

ردیف اللی دردنجی الایك ایکنجی مه‌پاوری طابوری امرا وضابطانی

اسامی	رتبه	ع	م	مدالیه	اسامی	رتبه	ع	م	مدالیه
ابراهیم حقی افندی	بیکباشی	٤	٤	یونان	ابراهیم حقی افندی	ملازم ثانی			یونان
ادهم افندی	طابور کاتبی		٥	»	حسن بصری »	»			»
علی رضا افندی	یوزباشی				محمد »	»			»
عزت افندی	»		٥		منحل	»			
علی رضا »	»				دبوی مأموری رفعت افندی	»			
ابراهیم اغا	»		٥	یونان					

ردیف اللی دردنجی الایك اوچنجی اوف طابوری امرا وضابطانی

حاجی علی افندی	بیکباشی		٤		تحسین افندی	ملازم ثانی			
منحل	طابور کاتبی				شوکت »	»			
محمد امین افندی	یوزباشی			یونان	صدقی »	»			
منحل	»				عبداه »	»			
نائل افندی	»		٥	یونان					
عثمان »	»		٤	»	دبوی مأموری طورسون افندی				

ردیف اللی دردنجی الایك دردنجی آتنه طابوری امرا وضابطانی

محمد بك	بیکباشی		٥	یونان	یونس افندی	ملازم ثانی			
منحل	طابور کاتبی				ادهم »	»			یونان
رفعت بك	یوزباشی			»	محمد بلیغ »	»			»
حسین اغا	»			»	راسم »	»			»
منحل	»				دبوی مأموری عثمان افندی	»			
مصطفی فاضل افندی	»			افتخار، یونان	تفنكجی اسماعیل اوسته				

اون دردنجی طربزون ردیف فرقه‌سنه منسوب یكرمی سكزنجی صامسون لواسی امرا وضابطانی

قوماندان احمد خورشید پاشا

رتبه	نشان	مدالیه
میرلوا	ع ٤ م ٣	قریم ، انكلتره ، پلونه ، یونان ، قره‌طاغ

لوا اركان وضابطانی

اسامی	رتبه	ع	م	مدالیه	اسامی	رتبه	ع	م	مدالیه
منحل زهدی افندی	الای امینی ملازم ثانی				منحل	سرچاوش			

یكرمی سكزنجی صامسون ردیف لواسنه منسوب اللی بشنجی صامسون الایی
میرالای مصطفی بك ع ٣ م ٤ یونان مدالیه‌سی

ردیف اللی بشنجی الایك برنجی صامسون طابوری امرا وضابطانی

اسامی	رتبه	ع	م	مدالیه	اسامی	رتبه	ع	م	مدالیه
محمد حامد بك	بیكباشی	٤	٤	روسیه ، یونان	مصطفی افندی	ملازم ثانی			یمن
عثمان نوری افندی	طابور كاتبی				رفعت »	»			
حسن تحسین »	یوزباشی	٥		كوش‌اه‌نباز	حسین »	»			تخلیصیه ، یونان
طوفان »	»		٥		عاصم »	»			» »
رضا »	»				دبوی مأموری احسان »	»			
بكر »	»			یونان	تفنكجی محمد امین اوسته				

ردیف اللی بشنجی الایك ایكنجی چارشنبه طابوری امرا وضابطانی

اسامی	رتبه	ع	م	مدالیه	اسامی	رتبه	ع	م	مدالیه
عمر افندی	بیكباشی	٤	٤		محمد افندی	یوزباشی		٥	یونان
علی »	طابور كاتبی			یونان	مصطفی »	ملازم ثانی			
خلیل »	یوزباشی				محرم »	»			
محمد توفیق »	»			یونان	حاجی حسین »	»			یونان
عمر »	»				اسماعیل »	»			»

ردیف اللی بشنجی الایك اوچنجی اونیه طابوری امرا و ضابطانی

اسامی	رتبه	م	مدالیه	اسامی	رتبه	م	مدالیه
عثمان نوری افندی	بیکباشی			نوری افندی	ملازم ثانی		یونان
محمد رشدی »	طابورکاتبی	٥	یونان	حسن »	»		»
ابراهیم »	یوزباشی		»	حسن حسین افندی	»	٥	»
محمدعلی	»	٥	»	بکر اغا	»		»
احمد رائف »	»	٥		دبوی مأموری فریدافندی			»
ابراهیم »	»			تفنکجی احمد اوسته			یونان

ردیف اللی بشنجی الایك دردنجی قاتسه طابوری امرا و ضابطانی

منحل	بیکباشی			یوسف افندی	ملازم ثانی		یونان
صفو افندی	طابورکاتبی	٥	پلونه، صربیه، یونان	زبور »	»		»
محمد سعیدافندی	یوزباشی		یونان	حزمی »	»		»
محمد شفیع »	»			علی »	»		»
علی اغا	»	٥	یونان	دبوی مأموری احمدجدی »	»		
خلیل افندی	»						

یکرمی سکزنجی صامسون ردیف لواسنه منسوب اللی التنجی کرەسون الایی

قائممقام خالد بك یونان ، قرەطاغ ، کرید ، افتخار مدالیەسی

ردیف اللی التنجی الایك برنجی کرەسون طابوری امرا وضابطانی

توفیق افندی	بیکباشی			عثمان زکی افندی	ملازم ثانی	٥	
جرجیس »	طابورکاتبی		یونان	فائق »	»		
احمد »	یوزباشی		»	محمد سعید »	»		یونان
عمر وصفی »	»			حیدر »	»		
نشئت »	»			دبوی مأموری حافظ رفعت »	»		
محمد امین »	»		پلونه، افتخار، یونان	تفنکجی حسین اوسته			یونان

ردیف اللی التنجی الایك ایكنجی اردو طابوری امرا و ضابطانی

اسامی	رتبه	اع	ام	مدالیه	اسامی	رتبه	اع	ام	مدالیه
زهدی افندی	بیكباشی		٤		شوقی افندی	ملازم ثانی			
فیضی »	طابورکاتبی			کوش، امتیاز، یونان	احمد توفیق »	»			
علی »	یوز باشی			پلونه، یونان	عزت »	»			
عثمان اغا	»		٥	کرید، پلونه، یونان	فتحی »	»			یونان
حفظاه اغا	»			پلونه ، یونان	دبوی مأموری عابدین »	»			
احمد افندی									

ردیف اللی التنجی الایك اوچنجی پرشنبه طابوری امرا وضابطانی

اسامی	رتبه	اع	ام	مدالیه	اسامی	رتبه	اع	ام	مدالیه
محمد عزت افندی	بیكباشی			یونان	کامل افندی	ملازم ثانی			یونان
مصطفی ذهنی »	طابورکاتبی			»	عبد اه »	»			
وهبی »	یوز باشی		٥	»	حسن »	»			
احمد اغا	»			»	مصطفی »	»			
حسین »	»			»	دبوی مأموری اسعد »	»			
مصطفی »	»			»					

ردیف اللی التنجی الایك دردنجی نیره بولی طابوری امرا و ضابطانی

اسامی	رتبه	اع	ام	مدالیه	اسامی	رتبه	اع	ام	مدالیه
تحسین افندی	بیكباشی	٤	٥	یونان	حسین افندی	ملازم ثانی			
عارف »	طابورکاتبی		٥	»	احمد »	»			یونان
مصطفی »	یوزباشی			»	عثمان »	»			افتخار، کوش امتیاز، یونان
علی رضا »	»			»	احمد »	»			یونان
محی الدین »	»			»	یوسف »	ملازم اول		٤	پلونه
غالب »	»			»	تفنكجی مصطفی اوسته				یونان

طربزون قلعه‌سی امرا وضابطانی

اسامی	رتبه	ع	م	مدالیه	اسامی	رتبه	ع	م	مدالیه
صادق بك	قائممقام	٤	٤		طاهر افندی	ملازم ثانی		٥	تخلیصیه
فهمی افندی	یوزباشی				حسین اغا	«		٥	
محی الدین «	ملازم اول								

طبیب میرالای علی بك م ٤ صربیه مدالیه‌سی
جراح حاجی نوری افندی ‖ اجزاجی شمسی افندی ثالثه

صامسون قلعه‌سی امرا وضابطانی

جمال افندی	بیکباشی				محمد شکری افندی	ملازم ثانی			
عاکف «	کاتب				مصطفی «	«			
عثمان «	قول اغاسی		٥		احزاجی محمد شکری «				
اسماعیل حقی «	یوزباشی				جراح ولی مصطفی «				
طبیب شوکت «	«		٥		تیمورجی یعقوب اغا				

(دردنجی اردوی همایونه منسوب نظامیه یکرمی یدنجی الایی)

میرالای منحل

نظامیه یکرمی یدنجی الایك برنجی طابوری امرا وضابطانی

محمد افندی	بیکباشی				احمد اغا	ملازم ثانی			
محمد حمدی «	الای کاتبی			کرید	صالح بك	«			
صالح اغا	یوزباشی				بکر اغا	«			
خلیل اغا	«		٥		محمد ثاقب افندی	«			
عاکف افندی	«				رجب «	«			
حسین اغا	«				شکری «	«			
ایوب اغا	ملازم ثانی				عثمان نوری «	«			

نظامیه بکرمی یدنجی الایك اوچنجی طابوری امرا وضابطانی

اسامی	رتبه	ع	م	مدالیه	اسامی	رتبه	ع	م	مدالیه
حسن افندی	بیکباشی				جراح صالح افندی				
طاهر »	طابورکاتبی				صفر »	ملازم ثانی			
محمد »	طابور امامی				منحل	»			
طبیب حسین حسنی »	یوزباشی				اسماعیل افندی	»			
ذاکر »	»				محمد علی »	»			
صبیح »	»				صفر »	»			
حسن اغا	»				منیر بك	»			
منحل	»				احمد نوری افندی	»			
اجزاجی جمیل افندی					منحل				

دردنجی اردی همایونه منسوب طربزون علاوه فرقه‌سی

طربزون علاوه فرقه‌سنه منسوب طربزون علاوه لواسی

طربزون علاوه لواسنه منسوب طربزون علاوه الایی

قوماندان

قائممقام فوأد بك

طربزون علاوه الاینه منسوب برنجی طربزون طابوری ضابطانی

اسامی	رتبه	ع	م	مدالیه	اسامی	رتبه	ع	م	مدالیه
نظام الدین بك	قول اغاسی		٤	کوش امتیاز ، یونان	نائل افندی	ملازم اول			
سلیمان افندی	ملازم اول		٥		حسن خیری »	»			یونان
محمود »									

طربزون علاوه الاینه منسوب ایکنجی طربزون طابوری ضابطانی

اسامی	رتبه	ع	م	مدالیه	اسامی	رتبه	ع	م	مدالیه
مصطفی اغا	قول اغاسی		٥	پلونه	منحل	ملازم اول			
غنی افندی	ملازم اول				اسلام اغا	»			
ابراهیم اغا	»								

طربزون علاوه الاینه منسوب اوچنجی طربزون طابوری ضابطانی

اسامی	رتبه	ع	م	مدالیه	اسامی	رتبه	ع	م	مدالیه
شوقی افندی	قول اغاسی				منحل	ملازم اول			
منحل	ملازم اول				احمد شاکر اغا	»			
بلال اغا	»								

طربزون علاوه الاینه منسوب دردنجی بولانخانه طابوری ضابطانی

اسامی	رتبه	ع	م	مدالیه	اسامی	رتبه	ع	م	مدالیه
محمد رامز افندی	قول اغاسی		٤	افتخار، کرید، یونان	حمید افندی	ملازم اول		٥	یونان
محمد صالح افندی	ملازم اول			یونان	علی افندی	«			«
حسن افندی	«								

طربزون علاوه لواسنه منسوب سورمنه علاوه الایی

قوماندان

قائمقام حاجی عبداه بك

سورمنه علاوه الاینه منسوب برنجی سورمنه طابوری ضابطانی

اسامی	رتبه	ع	م	مدالیه	اسامی	رتبه	ع	م	مدالیه
منحل	قول اغاسی				منحل	ملازم اول			
شفیق افندی	ملازم اول	٥		یونان	موسی افندی	«	٥		یونان
عارف افندی	«			«					

سورمنه علاوه الاینه منسوب ایکنجی سورمنه طابوری ضابطانی

اسامی	رتبه	ع	م	مدالیه	اسامی	رتبه	ع	م	مدالیه
اسماعیل اغا	قول اغاسی			پلونه، کرید، یونان	منحل	ملازم اول			
منحل	ملازم اول				خلیل افندی	«			
منحل	«								

سورمنه علاوه الاینه منسوب اوچنجی بیوکلیان طابوری ضابطانی

اسامی	رتبه	ع	م	مدالیه	اسامی	رتبه	ع	م	مدالیه
احمد حلمی افندی	قول اغاسی	٤	٥	صنایع نفیسه	یوسف افندی	ملازم اول			
خیری «	ملازم اول								
منحل	«				محمد امین اغا	«			

سورمنه علاوه الاینه منسوب دردنجی تیره بولی طابوری ضابطانی

اسامی	رتبه	ع	م	مدالیه	اسامی	رتبه	ع	م	مدالیه
حمزه خلوصی اغا	قول اغاسی	٤		یونان	محمد طورسون افندی	ملازم اول			یونان
حسین افندی	ملازم اول			پلونه، یونان	حسنی افندی	«	٥		«
منحل	«								

طربزون علاوه فرقه‌سنه منسوب ریزه علاوه لواسی

ریزه علاوه لواسنه منسوب ریزه علاوه الایی

قوماندان حاجی اسماعیل افندی الای امینی

ریزه علاوه الاینه منسوب برنجی ریزه طابوری ضابطانی

اسامی	رتبه	ع	م	مدالیه	اسامی	رتبه	ع	م	مدالیه
منحل	قول اغاسی				منحل	ملازم اول			
صالح افندی	ملازم اول			یونان	اسماعیل اغا	»			یونان
احمد افندی	»			»					

ریزه علاوه الاینه منسوب ایکنجی ریزه طابوری ضابطانی

اسامی	رتبه	ع	م	مدالیه	اسامی	رتبه	ع	م	مدالیه
توفیق افندی	قول اغاسی	٤	٥	یونان	عمر اغا	ملازم اول			
حمداه اغا	ملازم اول				منحل	»			
احمد افندی									

ریزه علاوه الاینه منسوب اوچنجی اوف طابوری ضابطانی

اسامی	رتبه	ع	م	مدالیه	اسامی	رتبه	ع	م	مدالیه
طاهر افندی	قول اغاسی			یونان	عبداه افندی	ملازم اول			
احمد افندی	ملازم اول		٥	»					
رمزی افندی	»				منحل	ملازم اول			

ریزه علاوه الاینه منسوب دردنجی اوف طابوری

اسامی	رتبه	ع	م	مدالیه	اسامی	رتبه	ع	م	مدالیه
فیضی افندی	قول اغاسی				منحل	ملازم اول			
حسین اغا	ملازم اول				عمر اغا	»			
شریف اغا	»								

ریزه علاوه لواسنه منسوب مه‌پاوری علاوه الایی

قوماندان منحل

مه‌پاوری علاوه الاینه منسوب برنجی مه‌پاوری طابوری ضابطانی

اسامی	رتبه	ع	م	مدالیه	اسامی	رتبه	ع	م	مدالیه
حمدی اغا	قول اغاسی			یونان	احمد افندی	ملازم اول			
عبده افندی	ملازم اول		٥		منحل	»			
عثمان افندی	»								

مه پاوری علاوه الاینه منسوب ایکنجی آتنه طابوری ضابطانی

اسامی	رتبه	اع	ام	مدالیه	اسامی	رتبه	اع	ام	مدالیه
ادهم افندی	قول اغاسی		ه	یونان	نظمی افندی	ملازم اول			
حسین »	ملازم اول				عمر »	»			
علی »	»		ه	یونان					

مه‌پاوری علاوه طابورینه منسوب اوچنجی آتنه طابوری ضابطانی

مصطفی افندی	قول اغاسی				مصطفی اغا	ملازم‌اول			
منحل	ملازم اول				ابوزر اغا	»			
محمد افندی	»								

کره‌سون علاوه فرقه‌سی

کره‌سون علاوه فرقه‌سنه منسوب کره‌سون علاوه اواسی

کره‌سون علاوه اواسنه منسوب کره‌سون علاوه الایی

قوماندان منحل

کره‌سون علاوه الاینه منسوب برنجی کره‌سون طابوری ضابطانی

شمسی افندی	قول اغاسی			یونان	علی افندی	ملازم‌اول			
علی رضا »	ملازم اول			»	مصطفی »	»			یونان
رمزی »	»			»					

کره‌سون علاوه الاینه منسوب ایکنجی کره‌سون طابوری ضابطانی

مصطفی افندی	قول‌اغاسی			کرید	حسین اغا	ملازم اول			
حاجی محمد اغا	ملازم اول				حلمی افندی	»			
سعید اغا	»								

کره‌سون علاوه الاینه منسوب اوچنجی کره‌سون طابوری

جمال افندی	قول اغاسی			کوش‌لیاقت،یونان	محمد افندی	ملازم اول			
محمد اغا	ملازم اول				محمد اغا	»			
عثمان اغا									

کره‌سون علاوه الاینه منسوب دردنجی اردو طابوری ضابطانی

اسامی	رتبه	ع	م	مدالیه	اسامی	رتبه	ع	م	مدالیه
مصطفی افندی	قول اغاسی			یونان	احمد افندی	ملازم اول			
منحل	ملازم اول				مصطفی اغا	»			
ابراهیم افندی	»			یونان					

کره‌سون علاوه لواسنه منسوب اردو علاوه الایی

قوماندان بهاء بك قائممقام

اردو علاوه الاینه منسوب برنجی اردو طابوری ضابطانی

اسامی	رتبه	ع	م	مدالیه	اسامی	رتبه	ع	م	مدالیه
طاهر افندی	قول اغاسی				حاجی شاکر افندی	ملازم اول			
منحل	ملازم اول				بکر اغا	»			
امراه اغا	»								

اردو علاوه الاینه منسوب ایکنجی اردو طابوری ضابطانی

اسامی	رتبه	ع	م	مدالیه	اسامی	رتبه	ع	م	مدالیه
سلیمان اغا	قول اغاسی				شریف اغا	ملازم اول		٥	
حسام الدین افندی	ملازم اول				عبدالرحمن اغا	»			
منحل	»								

اردو علاوه الاینه منسوب اوچنجی پرشنبه طابوری ضابطانی

اسامی	رتبه	ع	م	مدالیه	اسامی	رتبه	ع	م	مدالیه
اسماعیل افندی	قول اغاسی			یونان	مصطفی افندی	ملازم اول			کرید، یونان
محمد »	ملازم اول			»	کامل »	»			
راشد »	»			»					

اردو علاوه الاینه منسوب دردنجی پرشنبه طابوری ضابطانی

اسامی	رتبه	ع	م	مدالیه	اسامی	رتبه	ع	م	مدالیه
محمد اغا	قول اغاسی			پلونه، یونان	محمد افندی	ملازم اول		٥	
محمد افندی	ملازم اول				علی »	»		٥	
ابراهیم اغا	»								

کره‌سون علاوه فرقه‌سنه منسوب اونیه علاوه لواسی

اونیه علاوه لواسنه منسوب اونیه علاوه الایی

قوماندان اسماعیل بك   قائممقام قره طاغ، کرید، یونان مدالیه‌لری

اونیه علاوه الاینك برنجی اونیه طابوری ضابطانی

اسامی	رتبه	ع	م	مدالیه	اسامی	رتبه	ع	م	مدالیه
احمد افندی	قول اغاسی				احمد افندی	ملازم اول			یونان
تحسین »	ملازم اول		٥	یونان	منحل	»			
منحل	»								

اونیه علاوه الاینك ایکنجی اونیه طابوری ضابطانی

اسامی	رتبه	ع	م	مدالیه	اسامی	رتبه	ع	م	مدالیه
بکر اغا	قول اغاسی		٥		احمد اغا	ملازم اول			
خورشید اغا	ملازم اول				مصطفی اغا	»			
احمد اغا	»								

اونیه علاوه الاینك اوچنجی قانسه طابوری ضابطانی

اسامی	رتبه	ع	م	مدالیه	اسامی	رتبه	ع	م	مدالیه
عرفان بك	قول اغاسی	٤		یونان	حمزه افندی	ملازم اول			یونان
جلال افندی	ملازم اول				منحل	»			»
منحل	»								

اونیه علاوه الاینك دردنجی قانسه طابوری امرا و ضابطانی

اسامی	رتبه	ع	م	مدالیه	اسامی	رتبه	ع	م	مدالیه
حسن اغا	قول اغاسی		٥		عمر اغا	ملازم اول			
محمد افندی	ملازم اول		٥		عبدالوهاب اغا	»			
احمد اغا	»								

اماسیه علاوه فرقه‌سی

اماسیه علاوه فرقه‌سنه منسوب صامسون علاوه لواسی

صامسون علاوه فرقه‌سنه منسوب صامسون علاوه الایی

قوماندان منحل

صامسون علاوه الاينك برنجى صامسون طابورى ضابطانى

اسامى	رتبه	ع	م	مداليه	اسامى	رتبه	ع	م	مداليه
منحل	قول اغاسى				منحل	ملازم اول			
نورى افندى	ملازم اول	٤		يونان	حسن افندى	»		٥	افتخار، يونان، تخليصيه
حسين »	»		٥	»					

صامسون علاوه الاينك ايكنجى صامسون طابورى ضابطانى

اسامى	رتبه	ع	م	مداليه	اسامى	رتبه	ع	م	مداليه
حافظ عثمان افندى	قول اغاسى		٥		عثمان اغا	ملازم اول			
ابراهيم حقى »	ملازم اول				رشيد اغا	»			
منحل	»								

صامسون علاوه لواسنه منسوب چارشنبه علاوه الايى

قوماندان منحل

چارشنبه علاوه الاينك برنجى چارشنبه طابورى ضابطانى

اسامى	رتبه	ع	م	مداليه	اسامى	رتبه	ع	م	مداليه
حاجى اسماعيل افندى	قول اغاسى			يونان	عزت افندى	ملازم اول			يونان
عثمان »	ملازم اول				محمد خرم »	»			
مصطفى »	»			يونان					

چارشنبه علاوه الاينك ايكنجى چارشنبه طابورى ضابطانى

اسامى	رتبه	ع	م	مداليه	اسامى	رتبه	ع	م	مداليه
ادهم افندى	قول اغاسى		٥		منحل	ملازم اول			
محمد اغا	ملازم اول		٥	كوش امتياز، لياقت	حقى افندى	»			
منحل	»								

چارشنبه علاوه الاينك اوچنجى چارشنبه طابورى ضابطانى

اسامى	رتبه	ع	م	مداليه	اسامى	رتبه	ع	م	مداليه
راشد افندى	قول اغاسى		٥	افتخار، يونان	مصطفى اغا	ملازم اول			
حسن اغا	ملازم اول				محمد اغا	»			
محمد اغا	»								

چارشنبه علاوه الاينك دردنجى چارشنبه طابورى ضابطانى

اسامى	رتبه	ع	م	مداليه	اسامى	رتبه	ع	م	مداليه
احمد فوزى افندى	قول اغاسى		٥	صنايع	شمس الدين اغا	ملازم اول			
درويش اغا	ملازم اول				حاجى حسين اغا	»			
احمد اغا	»								

طربزون حمیدیه خسته‌خانه‌سی امرا و ضابطانی

اسامی	رتبه	ع	م	مدالیه	اسامی	رتبه	ع	م	مدالیه
طربزون قلعه‌سی طبیبی علی بك	میرالای		٤	صربیه	جراح عثمان افندی				تخلیصیه
طبیب حسین افندی	یوزباشی				طربزون قلعه‌سی اجزا- جیسی شمسی افندی	ثالثه			
طربزون قلعه‌سی جراحی حاجی نوری افندی					اجزاجی طناش افندی				

طربزون رشدیهٔ عسکریه‌سی

مدیر حسن فهمی افندی قول اغاسی م ٥

اسامی	رتبه	ع	م	مدالیه	اسامی	رتبه	ع	م	مدالیه
عربی معلمی محمود عمادالدین افندی	پایهٔ مجرد	٣	٤		خط ترکی معلمی حاجی زهدی افندی			٥	
« « محمد توفیق «	دوریه مدرسی		٥		املا معلمی اسماعیل «				
فارسی معلمی زهدی «	دوریه مدرسی		٥		داخلیه ضابطی شمس الدین «	یوزباشی			
قواعد معلمی محمد «	دوریه مدرسی				« « محمد رفعت «	ملازم اول		٥	تخلیصیه
ریاضیه معلمی جمال «	یوزباشی		٤	یونان	« « حسن «	ملازم اول			
جغرافیا و هندسه معلمی سید «	ملازم اول		٥	«	« « کمال «	«			
رسم معلمی احمد رفعت «	ملازم ثانی		٥		سر خدمه خلیل اغا				
لسان معلمی شکری «	ملازم ثانی								

اون اوچنجی ارزنجان ردیف فرقه‌سنه منسوب یکرمی التنجی ارضروم لواسنك اللی ایکنجی بایبورد الاینك اوچنجی كوشخانه طابوری امرا و ضابطانی

اسامی	رتبه	ع	م	مدالیه	اسامی	رتبه	ع	م	مدالیه
حاجی حسین افندی	بیكباشی				عبدالرحمن افندی	ملازم ثانی			
محمد «	طابور كاتبی				شریف «	«			
علی حیدر «	یوزباشی		٥		صبری «	«			
محمد «	«		٤		محمد «	«			
حاجی اسماعیل «	«				دبوی مأموری رفعت «	«			
محمد امین «	«			یونان	تفنكجی محمد «	«			

بایبورد علاوه الاینك دردنجی كوشخانه طابوری ضابطانی

اسامی	رتبه	ع	م	مدالیه	اسامی	رتبه	ع	م	مدالیه
محمد توفیق افندی	قول اغاسی		٥		منحل	ملازم اول			
محمد نهاد افندی	ملازم اول			یونان	توفیق افندی	«			
محمد افندی	«								

نظامیه بکرمی التنجی الایك برنجی طابورینك کوشخانه‌ده ارامساز دردنجی بلوکی ضابطانی

زکریا اغا	یوزباشی	ضیا افندی	ملازم ثانی م ٥

الی ایکنجی بایبورد ردیف الاینك دردنجی کلکیت طابوری امرا و ضابطانی

اسامی	رتبه	ع	م	مدالیه	اسامی	رتبه	ع	م	مدالیه
مصطفی سعادافندی	بیکباشی		٥	یونان	ادهم افندی	ملازم ثانی			
حاجی طیار »	طابورکاتبی		٥		رحمی »	»			
کاظم »	یوزباشی				رجب »	»			
رفعت »	»			کریمه	منحل	»			
محمد »	»		٤	کریمه، پلونه	دبوی مأموری فیضی »	»			
یوسف »	»			پلونه					

کلکیت علاوه طابوری ضابطانی

منحل	قول اغاسی				احمد افندی	ملازم اول			
محمد ناظم افندی	ملازم اول				منحل	»			
حسنی »	»								

خاصه اردوی همایونه منسوب قسطمونی فرقه‌سنه ملحق یدنجی ردیف الاینك
ایکنجی بافره طابوری امرا و ضابطانی

کامل افندی	بیکباشی		٤	یونان	شاکر افندی	ملازم ثانی		٥	یونان
محمد حلمی »	طابورکاتبی			»	حمدی »	»		٥	»
مصطفی اغا	قول اغاسی			کریمه، یونان	محمد نجم الدین »	»			
مصطفی »	یوزباشی			کوش امتیازه، یونان	محمد »	»			یونان
کریم افندی	»	٤			دبوی مأموری علی »	»			
منحل	»				تفنکجی علی اوسته			٥	یونان

بافره علاوه طابوری ضابطانی

حسین اغا	قول اغاسی		٥	کوش امتیازه، یونان، افتخار	بکر افندی	ملازم اول		٤	یونان
منحل	ملازم اول				مصطفی افندی	»			»
محمود افندی	»		٥	یونان					

(طربزو رژی ادارەسی)

ناظر لادیزلاس ده ویروبلزکی افندی

معاون غتوفسکی افندی م ٤	صندوق امینی اندوناکی خریستودولیدی افندی
سرمحاسبەجی قورتللی افندی	

(محاسبه قلمی)

محاسبه رفیق اولی ویقتور افندی	محاسبه رفیق ثالثی سقاویق افندی
« « ثانی اوژن افندی	« « رابعی اندونیادیس افندی
تدقیقات مأموری سلویو ساسی افندی	

(امور حقوقیه قلمی)

حقوق مشاوری بفوص افندی

(تحریرات قلمی)

مدیر رەادلیا افندی

تحریرات کاتبی صوموئجیان افندی	مقید لوران افندی
« « محمد فخری افندی	معاون مرانقو افندی

(زراعت قلمی)

مدیر اوسب افندی

انبار مأموری آپیق افندی	مانپوله مأموری ایساق افندی
معاونی یانقو ماصون افندی	تذکره کاتبی صوه قسطنطینوف افندی
ایکنجی معاونی سبقیوطی افندی	قنطارجی حسن افندی
تخمن حاجی اندون افندی	

(سوقیات قلمی)

مأمور پتریدی افندی

(صرفیات قلمی)

مامور اسکوداری افندی	معاونی اندریا ماصون افندی

(محافظه قلمی)

مدیر صالح افندی	کاتبی ژان خریستودولیدی افندی

(طربزون بانق عثمانی شعبه‌سی)

دیرکتور موسیو جون قرونبرق

قونترولور موسیو پول خریستودولیدی	محاسبه رفیقی موسیو قسطنطین ارتلاریس
صندوق امینی موسیو اغوب ظریف	« « موسیو سیاو بولمی
محاسبه‌جی موسیو قامیل بوری یر	صندوق کاتبی موسیو آنتیلیو راده‌لیا
تحریرات کاتبی موسیو آبراهام قاروقجیان	تحصیلدار استپان هوسپیان

(مرکز ولایتده بولنان رؤسای روحانیه)

طربزون و توابعی روم مترپولیدی	طربزون وتوابعی ارمنی مرخصه‌سی
قسطندیوس افندی سر پسقپوس ع ۲ م ۲	راهب ازنیك افندی
	طربزون وتوابعی ارمنی قتولك مرخصه‌لغی منحل

(طربزونده بولنان مأمورین اجنبیه)

اوستریا و مجارستان دولت فخیمه‌سی

جنرال قونسلوسی موسیو لوبارون دی مسکه ع ٤ م ٣

قنچلار و ترجمانی موسیو فردین قومه ع ٤ م ٥

(فرانسه حکومتی فخیمه‌سی)

قونسلوسی موسیو قولومب قنچلاری منحل اولوب وکالةً ایکنجی ترجمان مصریان مقردیچ افندی طرفندن ایفای وظیفه اولنمقده‌در	رنجی ترجمانی مصریان اوخانس افندی ع ٤ م ٥ ایکنجی ترجمانی مصریان مقردیچ افندی م ٣

(روسیه دولت فخیمه‌سی)

قونسلوسی موسیو نیقوله اسجاقوف قنچلاری موسیو سقره‌نی ریف ع ٤	کاتبی قره‌بت ملیك مرادیان افندی م ٥ ترجمانی نوریخانیان اوخانس افندی

(انکلتره دولت فخیمه‌سی)

قونسلوسی موسیو لونفورت امریقا حکومت فخیمه‌سنك قونسلوس مأمورلغی دخی عهده‌سنده‌در

ترجمانی هکیمیان قومیداس افندی م ٥

(ایتالیا دولت فخیمه‌سی)

قونسلوسی موسیو ماجنتا م ٤ ‖ ترجمانی موسیو الفونس غولیلمی

(ایران دولت علیه‌سی)

باش شهبندری ذوالفقار بك ‖ ترجمان موسیو امیل ویتال

(بلچیا دولتی)

قونسلوسی موسیو اتیلیو ساسی ع ٣ م ٢
دانیمارقه دولتنك طربزون قونسلوس وکالتی دخی عهده‌سنده‌در
ترجمان موسیو فردین قومه ع ٤ م ٥

(یونان دولتی)

قونسلوسی موسیو ویتالیس م ٤ ‖ ترجمانی منحلدر

طربزونده بولنان واپور اجنته‌لری

ادارهٔ مخصوصه
میدان شرقیده

آجنته اسماعیل افندی ‖ کاتبی امین افندی

قورجی عثمانلی قومپانیه‌سی
سمرجیلر باشنده

آجنته‌سی فوستروپولو یورکی افندی
برنجی کاتب لفتراکی افندی ‖ ایکنجی کاتب دیومیدی افندی

لوئید نمچه قومپانیه‌سی
میدان شرقیده

سر آجنته موسیو آتیلیو ساسی ع ٣ م ٢
سرکاتب موسیو فردین قومه ع ٤ م ٥ ‖ کاتب نوریان فرانچسقو افندی
کاتب قپودانیان بدروس افندی

روس قومپانیه‌سی

میدان شرفیده

آجنته موسیو امانوبل صرافیمون

سرکاتب و پوسته مأموری موسیو أنبن اومبد ‖ ایکنجی کاتب بابکیان کرقور افندی

فرانسز مساژری قومپانیه‌سی

میدان شرفیده

آجنته و پوسته مأموری بویاجیدی قسطی افندی ‖ کاتب و پوسته کاتبی مارمیان مقردیچ افندی

فرانسز پاکه قومپانیه‌سی

میدان شرفیده

آجنته مصریان مقردیچ افندی م ۳ ‖ کاتبی مصریان اوسب افندی

یونان قومپانیه‌سی

میدان شرفیده

آجنته موسیو نیقولا قسطنطینوف ‖ کاتبی موسیو پنایوط قسطنطینوف

ایتالیا قومپانیه‌سی

میدان شرفیده

آجنته ماخوخیان اونیك افندی ‖ کاتب موسیو آمیده غه‌لیلمی

المانیا دوشت لواند قومپانیه‌سی

سمرجیلر باشنده

آجنته موسیو هوشتراسر

کاتب موسیو پترو ‖ دیگر کاتب موسیو اقولت

روس پرنس قاقارین قومپانیه‌سی

سمرجیلر باشنده

آجنته فوسترو پولو بورکی افندی ‖ کاتب قسطنطین پاپادوپولو افندی

مرکز ولایته ملحق نواحی

ماچقه ناحیه‌سی

اسامی		رتبه	ع	م	اسامی
مدیر	راغب افندی	ثالثه	٤	٥	مدیر معاونی طودور افندی
نائب وکیلی	محمد رفیق افندی				معاوی رکو مال کاتبی شکری »

ناحیه مجلسی

رئیس مدیر افندی

(اعضاء طبیعیه)	(اعضاء منتخبه)
مدیر معاونی افندی	صفر اوغلی محمد افندی
معاوی رکو مال کاتبی »	نوری اغازاده عمر »
	سناق اوغلی اپوستول »
	پارشکوه اوغلی اندون »

مأمورین ناحیه

معاوی رکو مال کاتبی رفیق محمد افندی	دیون عمومیه مأموری علی شوکت افندی
صندوق امینی راسم »	» » کاتبی اصراه »
طاپو کاتبی عمر »	اورمان پیاده مأموری عمر »
ضابطه مأموری علی اغا بلوك اغاسی م ٤	رژی مأموری سلیمان » م ٤

یومره ناحیه‌سی

مدیر حاجی محمد رفقی افندی	مدیر معاونی یانی اغا
نائب وکیلی شاکر »	معاوی رکو مال کاتبی محمد ضیا افندی

مجلس ناحیه

رئیس مدیر افندی

(اعضاء طبیعیه)	(اعضاء منتخبه)
مدیر معاونی اغا	خانزاده عثمان بك
معاوی رکو مال کاتبی افندی	کمرجی زاده محمد اغا
	پشتوف اوغلی سیمیون اغا
	بیاض اوغلی آلطوم اغا

مأمورين ناحيه

مع ويرمال كاتبى رفيق عمر افندى	ليمان رئيسى اسعد افندى بريق كاتبى
صندوق امينى محمد «	ديون عموميه مأمورى رفعت «
طابو كاتبى عمر نظيف «	« « كاتبى صالح «
ضابطه مأمورى بكر « بلوك اغاسى معاونى	

شارلى ناحيه سى

مدير حاجى سليمان راقم افندى ثالثه م ٤ تخليصيه حجاز	مع ويركو مال كاتبى بكر افندى
نائب وكيلى محمد «	

ناحيه مجلسى

رئيس مدير افندى

(اعضاى طبيعيه)	(اعضاى منتخبه)
مع ويركو مال كاتبى افندى	قره مصطفى زاده محمد على افندى
	خليل زاده حاجى حسن افندى
	دلى حسن زاده حافظ يونس افندى
	جبن على زاده حاجى عثمان افندى

مأمورين ناحيه

مع ويركو مال كاتبى معاونى محمد رشدى افندى	ليمان رئيس احمد افندى يوزباشى
صندوق امينى عثمان «	ديون عموميه مأمورى على رضا افندى
طابو كاتبى مصطفى «	اورمان اونده اق مأمورى يوسف افندى
ضابطه مأمورى على اغا قول وكيلى	رژى مأمورى احسان «

طونيه ناحيه سى

مدير حاجى ثانى بك	مع ويركو مال كاتبى محمد تمل افندى
نائب وكيلى حسن افندى	

مجلس ناحیه

رئیس مدیر افندی

اعضای طبیعیه	اعضای منتخبه
معویرکو مال کاتبی افندی	عمر افندی
	سلیمان اغا
	حاجی احمد افندی
	عثمان اغا

مأمورین ناحیه

معویرکو مال کاتبی رفیق حسین افندی	دیون عمومیه مأموری اسماعیل حقی افندی
ضابطه مأموری احمد اغا قول وکیلی معاونی م ٥ افتخار	

کرهسون قضاسی

قائمقام محمد ضیا بك ثالثه ع ٤ حجاز مدالیه‌سی	مال مدیری حسن حسنی افندی ثالثه حجاز مدالیه‌سی
نائب علی رضا افندی « « «	تحریرات کاتبی محمد سالم افندی

مجلس ادارهٔ قضا

رئیس قائمقام بك

اعضای طبیعیه	اعضای منتخبه
نائب افندی	حاجی احمد زاده عارف حکمت افندی ثالثه
مفتی مصطفی عاصم افندی دوریه مدرسی ع ٤ م ٤	قره ابراهیم زاده زبیر افندی
متره پولید وکیلی دیونیسیوس افندی	ارسلان زاده لازاری افندی
مال مدیری افندی	ولدیان کرقور افندی
تحریرات کاتبی افندی	

(فراغ قومیسیونی)

رئیس قائمقام محمد ضیا بك ثالثه ع ٤ حجاز مدالیه‌سی

اعضا نائب علی رضا افندی حجاز مدالیه‌سی	اعضا طاپو کاتبی حسین افندی رابعه
« مال مدیری حسن حسنی افندی ثالثه حجاز مدالیه‌سی	« اوقاف محاسبه وکیلی حافظ محمد افندی

مجلس اداره مدعیٔ عمومیسی مال مدیری حسن حسنی افندی ثالثه حجاز مدالیه‌سی

مجلس اداره مستنطقی مجلس مذکور اعضاسندن زبیر افندی

محصيلات قوميسيونی

رئيس مال مديری حسن حسنی افندی ثالثه حجاز مداليه‌سی
اعضا مجلس اداره اعضاسندن عارف حكمت افندی ثالثه
اعضا بلديه اعضاسندن عاصم افندی
« قضا سر تحصيلداری علی افندی

(محكمهٔ شرعيه قلمی)

محكمهٔ شرعيه كاتبی عزت افندی ‖ رفيقی حسين افندی

ايتام مديری عبدالعزيز افندی

(نفوس قلمی)

نفوس مأموری عثمان رمزی افندی ‖ نفوس كاتبی عثمان افندی

پساپورط كاتبی اشرف افندی

(قضا مال قلمی)

مال مديری معاونی حسين كتمی افندی حجاز مداليه‌سی
رفيقی محمود افندی ‖ صندوق امينی عمر افندی

(مع محرير ويركو قوميسيونی)

رئيس مال مديری حسن حسنی افندی ثالثه حجاز مداليه‌سی
اعضا حاجی وهبی زاده الياس افندی
« قره مصطفی زاده عاصم افندی
اعضا باباد وبلو يانی افندی
« توقاتليان ماطوس اغا

(قضا بدايت محكمه‌سی)

رئيس نائب افندی

اعضا كدبك علی زاده حاجی احمد اغا قبوجی باشی ‖ اعضا كفاليدی يانی افندی

(محكمهٔ بدايت قلمی)

باش كاتب احمد جميل افندی حجاز مداليه‌سی
مستنطق معاونی جودت افندی
كاتب ثانی خليل افندی
مقاولات محرری عثمان افندی

طاپو كاتبی حسين افندی رابعه

(اوقاف مجلسی)

رئیس مفتی مصطفی عاصم افندی دوریه مدرسی ع ٤ م ٤

اعضا اوقاف محاسبه وکیلی حافظ محمد افندی	اعضا بایزید زاده حسین نظیف افندی
« خواجه زاده ابراهیم فهمی افندی دوریه مدرسی	« حاجی وهبی زاده الیاس افندی
« بایزید زاده محمد طلعت افندی ثالثه	« اوطه باشی زاده تمل افندی

(اورمان ادارەسی)

اورمان سواری مأموری شعبان افندی	تذکره کاتبی تمل افندی

(زراعت بانق صندوقی مأمورینی)

محاسبه کاتبی حسین ناجی افندی	رفیق ثانی و وزنه‌دار جمال افندی
رفیق اول علی رضا افندی	

(صندوق مجلسی)

رئیس محمود افندی

اعضا محاسبه کاتبی حسین ناجی افندی	اعضا اریستودلی افندی
« محمد نوری افندی دوریه مدرسی	« خدیشیان افندی

(ضابطه دائره‌سی)

ضابطه مأموری کمال اغا بلوك اغاسی ع ٤ م ٤ افتخار	بلوك امینی نوری افندی تخلیصیه، حجاز مدالیه‌سی

(پولیس دائره‌سی)

اوچنجی صنف پولیس قومیسری یوسف افندی م ٤ تخلیصیه	پولیس صالح افندی
پولیس مصطفی افندی تخلیصیه	« مترو افندی

(دائرهٔ بلدیه)

رئیس قپودان یورکی پاشا میرالامرا ع ٤ م ٤	اعضا بابادوپولو یانی افندی
اعضا قره مصطفی زاده عاصم افندی	« دلی یور اوغلی هاجی پنایوط اغا
« بایزید زاده محمود افندی	« خدیشیان هاجی اواکم اغا

(مأمورین بلدیه)

بلدیه طبیبی نسیم افندی ثالثه	کاتب احمد افندی
قوندوکتور علی عاکف افندی	صندوق امینی محمد افندی

(تجارت و صنایع اوطه‌سی)

رئیس ولدیان حاجی اصادور اغا

اعضا مفتی زاده نوری افندی دوریه مدرسی	اعضا نیؤفیدوس اریستودیلی افندی
« تاجلی زاده مصطفی افندی	کاتب ملا ابراهیم زاده عزمی افندی

(اسکله قومیسیونی)

خلیل بك بیکباشی ع ٤ م ٤	خلوصی افندی
عبد الرحمن افندی ثالثه	

تلغراف و پوسته دائره‌سی

تلغراف وپوسته مدیری نورالدین افندی	مخابرات اجنبیه کاتبی حسین عونی افندی
مخابره‌مأموری حافظ نوری افندی	پوسته کاتبی نوری افندی رابعه

رسومات دائره‌سی

رسومات مدیری ضیا نورالدین افندی

باش کاتب حمدی	افندی	معاینه‌جی امین	افندی
ایکنجی کاتب محمود	«	دیکری عزت	«
صندوق امینی عثمان	«	مبصر جمال	«
مع انبار اشیای عینیه مأموری امین	«	دیکری محمود	«
تذکره کاتبی نجاتی	«	قنطارجی عثمان	اغا
مانیفستو کاتبی یانقو	«	قولجی باشی ادهم	«

لیمان رئیسی حسن تحسین افندی صاغ قول اغاسی م ٤ تخلیصیه ، یونان مدالیه‌سی

قرانتنه مأموری مصطفی افندی

دیون عمومیه دائره‌سی

دیون عمومیه مدیری حسن تحسین افندی

باش کاتب قابریل	افندی	طوز انبار مأموری محمود	افندی
ایکنجی کاتب تمل	«	اعشار کاتبی خاچیك	«
صندوق امینی حاجی مصطفی	«	رفیقی عزمی	«

رژی دائرەسی

رژی مدیری حسن تحسین افندی ثانیه م ٤ ‖ محاسبه‌جی علکساندری غول‌بلمی افندی

فنار مأموری مصطفی افندی

ملکیه مکتب رشدیه‌سی

رشدیه معلم اولی علی رضا افندی دوریه‌مدرسی ‖ معلم ثالث اشرف افندی
معلم ثانی حسین وصفی افندی ‖ حسن‌خط معلمی حسین افندی

مأمورین اجنبیه

روسیه دولت فخیمه‌سنک قونسلوس وکیلی موسیو نیقولاقولارو ع ٤ م ٤
ترجمانی موسیو دیمتری کذاجیدی

اوستریا و مجارستان دولت فخیمه‌سنک قونسلوس مأموری موسیو بابادوپولو

ایتالیا دولت فخیمه‌سنک قونسلوس مأموری موسیوطوما جنا

واپور اجنته‌لری

ادارهٔ مخصوصه

اجنته حسین افندی ثالثه م ٥ ‖ کاتبی علی افندی

روسیه قومپانیه‌سی اجنته‌سی علکساندری کبریوتی افندی

لوید قومپانیه‌سی اجنته‌سی موسیو اویانی بابادوپولو

فرانسز مساژری قومپانیه‌سی اجنته‌سی موسیو طوما جنا

فرانسز پاکه قومپانیه‌سی اجنته‌سی موسیو میساق فیلیسان

یونان قومپانیه‌سی اجنته‌سی موسیو یورکی پسانی

ایتالیا قومپانیه‌سی اجنته‌سی موسیو طوما جنا

المان قومپانیه‌سی اجنته‌سی موسیو خوشتراسر

قضایه ملحق نواحی

کشاب ناحیه‌سی

مدیر سلیمان خالد افندی

نائب وکیلی محمد جمال‌الدین افندی

مع ویرکو مال کاتبی احمد فوزی افندی

مأمورین ناحیه

صندوق امینی محمد افندی

طابو کاتبی محمد «

ضابطه مأموری عثمان اغا

رسومات مأموری حمدی افندی

دیون عمومیه مأموری علی رضا افندی

رژی ماموری عبدالواحد افندی

اقکوی ناحیه‌سی

مدیر حسن افندی

نائب وکیلی اسماعیل نمل افندی

مفتی الحاج عمر زهدی افندی دوریه مدرسی

مع ویرکو مال کاتبی علی کمال افندی

ناحیه مجلسی

رئیس مدیر افندی

اعضای طبیعیه

مفتی افندی

مع ویرکو مال کاتبی افندی

اعضای منتخبه

خالد اغا

ابراهیم اغا

افتر اغا

صوه اغا

مأمورین ناحیه

مال کاتبی رفیقی محمود افندی

صندوق امینی فاضل افندی

طابو کاتبی محمود ممدوح افندی ثالثه

ضابطه مأموری رشید اغا قول وکیلی

رسومات مأموری اسماعیل افندی

دیون عمومیه مأموری عمر «

اورمان اونده‌لق مأموری عمر افندی

رژی مأموری بلال اغا

رشدیه معلمی احسان افندی دوریه مدرسی

بیر هنیز ناحیه‌سی

مدیر حاجی محمود افندی

نائب وکیلی مصطفی افندی

مال کاتبی حسن بك

(ناحیه مجلسی)

اعضای طبیعیه	اعضای منتخبه
مال کاتبی افندی	تیر علی زاده خالد بك
	کدیك علی زاده محمد علی اغا
	کشیش اوغلی نیقولا اغا
	چاقر مقدیسی اوغلی صوه اغا

مأمورین ناحیه

صندوق امینی مصطفی افندی	دیون عمومیه مأموری حسن افندی
طاپو کاتبی محمود ممدوح افندی ثالثه	قطارجی حسن افندی
ضابطه مأموری بهجت اغاقول وکیلی معاونی	اورمان اونده‌لق مأموری عمر زهدی افندی
رسومات مأموری عثمان «	رژی مأموری علی بك

قریق ناحیه‌سی

مدیر محمد پیر افندی م ٥ حجاز مدالیه‌سی

نائب وکیلی عارف افندی	معویرکو مال کاتبی تمل افندی

مأمورین ناحیه

معویرکو مال کاتبی رفیقی محمود افندی	تلغراف و پوسته مأموری حسن فهمی افندی
صندوق امینی محمود افندی	اورمان قوریجیسی عمر افندی
طاپو کاتبی ادهم «	رژی مأموری ابراهیم افندی
ضابطه مأموری سلیمان اغا قول وکیلی	

اردو قضاسی

قائمقام محمد ضیا پاشا میرمیران ع ٤ م ٣ تخلیصیه	مال مدیری عثمان نشئت افندی رابعه
نائب مصطفی نوری افندی بروسه مدرسی	تحریرات کاتبی احمد حمدی افندی ثالثه ع ٤ م ٥

مجلس ادارۀ قضا

رئیس قائممقام پاشا

اعضاء طبیعیه

نائب افندی
مفتی حاجی محمد افندی روسه مدرسی
متره پولیدو وکیلی طودوری افندی
ارمنی مرخصه‌سی وکیلی کیغورق افندی
مال مدیری افندی
تحریرات کاتبی افندی

اعضاء منتخبه

فلك زاده سلیمان افندی ثانیه حرکت ارض مدالیه‌سی
بلی قریق زاده عثمان افندی
قاقولیدی یورگی «
انترسیان اوواکم «

فراغ قومیسیونی

رئیس قائممقام محمد ضیا پاشا میرمیران ع ٤ م ٣ تخلیصیه

اعضا نائب مصطفی نوری افندی روسه مدرسی
« مال مدیری عثمان نشئت افندی رابعه

اعضا طاپو کاتبی نعمان افندی
« اوقاف محاسبه وکیلی محمد روحی افندی

مجلس اداره مدعی عمومیسی عثمان بك

مجلس اداره مستنطقی مجلس مذکور اعضاسندن سلیمان افندی ثانیه حرکت ارض مدالیه‌سی

تحصیلات قومیسیونی

رئیس مال مدیری نشئت افندی رابعه
اعضا مجلس اداره اعضاسندن بلی قریق زاده عثمان افندی

اعضا مجلس بلدیه اعضاسندن ککوه حاجی سلیمان اغا
سر تحصیلدار ثریا افندی

معارف قومیسیونی

رئیس فلك زاده سلیمان افندی ثانیه حرکت ارض مدالیه‌سی
اعضا مکتب رشدیه معلم اولی حافظ محمد افندی دوریه مدرسی م ٥
« ادارۀ مخصوصه اجنته‌سی خاص افندی ثانیه م ٥

خزینه‌دار زاده عثمان بك
ابدال زاده صالح افندی
عمش زاده علی بك
قاطرجی زاده محمد افندی

محکمۀ شرعیه کاتبی حقی افندی

نفوس قلمی

نفوس مأموری محمد افندی خامسه کاتبی جمال «	پاسابورط کاتبی ایوب صبری افندی

مال قلمی

مال مدیری معاونی سالم افندی رابعه رفیقی محمد جمال «	صندوق امینی شوقی افندی

مع تحریر ویرکو قومیسیونی

رئیس مال مدیری عثمان نشئت افندی رابعه

اعضا عبدی بابا زاده علی افندی « دعیت اغا	اعضا افقر اغا « مانوق افندی

قضا بدایت محکمه‌سی

رئیس نائب افندی بروسه مدرسی اعضا خزینه‌دارزاده مصطفی بك	اعضا هکیمیان مزلك اغا

محکمهٔ بدایت قلمی

باش کاتب یوسف افندی مستنطق معاونی رشدی «	ایکنجی کاتب جلال افندی مقاولات محرری علی «

طابو کاتبی نعمان افندی

اوقاف مجلسی

رئیس مفتی افندی

اعضا اوقاف محاسبه وکیلی محمد روحی افندی « فلك زاده سلیمان افندی ثانیه حرکت ارض مدالیه‌سی « قطرجی زاده مصطفی اغا قپوجی باشی	اعضا ابدال زاده صالح افندی « مفتی زاده عبدالرحمن « « کوکوزاده حاجی سلیمان «

اورمان دائره‌سی

تذکره محرری حسن فخری افندی	پیاده قوروجیسی عبدالحلیم افندی

زراعت بانق صندوغی مأمورینی

محاسبه کاتبی عبدالمجید افندی | رفیق ثانی مصطفی کاظم افندی
رفیق اول موسی کاظم «

صندوق مجلسی

رئیس بلی قریق زاده عثمان افندی | اعضا شیربنیان ماردیروس افندی رابعه
اعضا باجین زاده احمد افندی ثالثه | « لامبو «

ضابطه دائره‌سی

ضابطه مأموری بلوك اغاسی حافظ احمد افندی ع ٤ م ٥ | بلوك امینی حسن افندی
بکر اغا ملازم ثانی م ٥

پولیس دائره‌سی

اوچنجی پولیس قومیسری حسنی افندی م ٤

پولیس محمد افندی تخلیصیه | پولیس محمود افندی

دائرهٔ بلدیه

رئیس خزینه‌دارزاده عثمان بك | اعضا ابامنونده افندی
اعضا باجین زاده احمد افندی ثالثه | « کیریاقو «
« لامبو « | « قسطی «
« دیمتری « | « بغوص اغا
« نیپوس « | « اغوب افندی

مأمورین بلدیه

مفتش احمد افندی ثالثه ع ٤ م ٥ | کاتب اسعد افندی
طبیب الناس افندی رابعه م ٥ | صندوق امینی حاجی ولی «
تنظیفات مأموری حسنی بك

تجارت و صنایع اوطه‌سی

رئیس کیرقور کیرقوریان افندی | اعضا حاجی کیریاقو اغا
اعضا شیربنیان ماردیروس افندی رابعه | باشکاتب عارف افندی
« ارالوس اغا | کاتب ثانی عبداه «

زراعت اوطه‌سی

رئیس شیخ‌زاده مصطفی اغا اعضا بلی‌قریق‌زاده عثمان افندی	اعضا تیموس افندی « اواکم اغا

اسکله قومیسیونی

نفوس مأموری محمد افندی خامسه اردو طابورینه منسوب ملازم ثانی فتحی بك م ه	ضابطه مأموری بکر اغا ملازم ثانی م ه پولیس محمد علی « تخلیصیه

تلغراف وپوسته دائره‌سی

مدیر توفیق افندی	مخابره مأموری رشدی افندی

رسومات دائره‌سی

مأمور امین افندی باشکاتب منحل	مبصر وانبارجی لطفی افندی

لیمان رئیسی نظمی بك ملازم اول

قرانتنه مأموری توفیق افندی

دیون عمومیه دائره‌سی

مأمور ابراهیم افندی کاتب مصطفی «	اعشار کاتبی ارتین افندی

رژی دائره‌سی

مدیر نیقولاکی لمی افندی محاسبه‌جی پی‌یاز «	ترجمه کاتبی حسبی افندی

ملکیه مکتب رشدیه‌سی

معلم اول حافظ محمد وهبی افندی دوریه مدرسی م ه معلم ثانی احمد فائق «	معلم ثالث علی صبری افندی حسن خط معلمی احمد افندی ثالثه ع ٤ م ه

واپور اجنته‌لری

ادارهٔ مخصوصه اجنته‌سی خالص افندی ثانیه م ه قورجی اجنته‌سی اقوندولیدی «	روس اجنته‌سی بقوص افندی یونان اجنته‌سی قاقولیدی یورکی «

قضايه ملحق نواحى

پچشنبه ناحيه‌سى

مدير حسين بك
نائب وكيلى ابراهيم افندى

مع ويركو مال كاتبى حاجى عبدالوهاب افندى

ناحيه مجلسى

رئيس مدير بك

اعضاء طبيعيه

مع ويركو مال كاتبى افندى

اعضاء منتخبه

احمد افندى دوره‌مدرسى
يوسف اغا
خرستو اغا
آرتين افندى

مأمورين ناحيه

مع ويركو مال كاتبى رفيقى وكيلى رشدى افندى
صندوق امينى اسماعيل افندى
طابو كاتبى حسن فوزى »
ضابطه مأمورى قدير اغا قول وكيلى
ليمان رئيسى جمال افندى ملازم اول م ٤
پچشنبه رسومات مأمورى محمد افندى

قوز اغزى رسومات مأمورى نورى افندى
» » ديون عموميه مأمورى يوسف ضيا افندى
رشديه معلمى اسماعيل افندى
خط معلمى شريف »
اورمان اونده‌لق مأمورى ابراهيم افندى
وونه رژى مأمورى عزير »

بولامان ناحيه‌سى

مدير طوسون سامى بك ثالثه
نائب وكيلى حافظ محمد رمزى افندى

مع ويركو مال كاتبى مصطفى افندى

ناحیه مجلسی

رئیس مدیر بك

اعضاء طبیعیه	اعضاء منتخبه
مفتی محمد علی افندی	حمید افندی
مع ویرکو مال کاتبی افندی	محمدنوری »
	پاولوس اغا
	قسطنطین »

مأمورین ناحیه

مع ویرکو مال کاتبی رفیقی حسن افندی	عثمانیه رسومات مأموری صالح افندی
صندووق امینی محمد »	دیون عمومیه مأموری عمر »
طاپوکاتبی عاصم »	رشدیه معلمی عمر لطفی »
ضابطه مأموری یوسف اغا قول وکیلی معاونی	خط معلمی اصف بك
	رژی مأموری اصف »

حابس مانه ناحیه‌سی

مدیر احمد افندی رابعه	مع ویرکو مال کاتبی ارسلان افندی
نائب وکیلی یوسف ضیا افندی	

ناحیه مجلسی

رئیس مدیر افندی

اعضاء طبیعیه	اعضاء منتخبه
مفتی علی عثمان افندی	عبدالرحمن اغا
مع ویرکو مال کاتبی »	محمد علی افندی
	یانی اغا
	یوردام »

مأمورين ناحيه

مع ويركو مال كاتبى رفيقى يحيى افندى صندوق امينى محمد بك ضابطه مأمورى سردار اغا قول وكيلى معاونى ديون عموميه مأمورى محمد تمل افندى	رشديه معلمى محمد افندى خط معلمى على عثمان افندى رژى مأمورى صالح اغا

ابياصدى ناحيه‌سى

مدير حسين حسنى افندى نائب وكيلى احمد رمزى »	مع ويركو مال كاتبى نجم‌الدين افندى

ناحيه مجلسى

رئيس مدير افندى

(اعضاى طبيعيه) مع ويركو مال كاتبى افندى	(اعضاى منتخبه) خزينه‌دار زاده حزت بك ارزان زاده ابراهيم افندى يانى اغا اناستاس اغا

مأمورين ناحيه

مع ويركو مال كاتبى رفيقى سيف‌الدين افندى صندوق امينى درويش افندى	ضابطه مأمورى محمد اغا قول وكيلى معاونى رژى مأمورى مسعود افندى

اولوبك ناحيه‌سى

مدير بهجت افندى نائب وكيلى حسين افندى	مع ويركو مال‌كاتبى محمد على افندى

ناحيه مجلسى

رئيس مدير افندى

(اعضاء طبيعيه) مع‌ويركو مال‌كاتبى افندى	(اعضاء منتخبه) حاجى عبدالرحمن افندى محمد شوقى » خرمليو اغا ملقون »

مأمورین ناحیه

مع ویرکو مالکاتبی رفیق احمد افندی صندوق امینی محمد »	ضابطه مأموری عثمان اغا قول وکیلی معاونی رژی مأموری احمد افندی

تیره بولی قضاسی

قائمقام عزت افندی اولی ثانیسی ع ٣ حجاز مدالیه‌سی نائب محمد خلیل افندی مدرس	مال مدیری سالم افندی تحریرات کاتبی احمد افندی تخلیصیه مدالیه‌سی

مجلس ادارهٔ قضا

رئیس قائمقام افندی

نائب افندی مفتی عثمان نوری » مدرس متروپولید وکیلی بابایانی » مال مدیری » تحریرات کاتبی »	بویاجیان همپارسوم افندی ثالثه حبیب زاده امین افندی دوراق زاده نمل » ماوریدی هاجی یور اغا

فراغ قومیسیونی

رئیس قائمقام افندی اولی ثانیه‌ی ع ٣ حجاز مدالیه‌سی

اعضا نائب محمد خلیل افندی مدرس » مال مدیری سالم افندی	اعضا طاپو کاتبی امراه افندی » اوقاف وکیلی احمد افندی

مجلس ادارهٔ قضا مدعیٔ عمومیسی مال مدیری رفیق مصطفی افندی ثالثه م ٥

مجلس ادارهٔ قضا مستنطقی تحریرات کاتبی احمد افندی تخلیصیه مدالیه‌سی

تحصیلات قومیسونی

رئیس مال مدیری سالم افندی اعضا مجلس اداره اعضاسندن بویاجیان همپارسوم افندی ثالثه	اعضا مجلس بلدی اعضاسندن حسن افندی زاده راشد افندی سر تحصیلدار مصطفی افندی افتخار مدالیه‌سی

معارف قومیسیونی

رئیس مفتی عثمان نوری افندی مدرس اعضا حاجی زاده حاجی حسبی » ثالثه » حاجی نقیب زاده حافظ احمد افندی مدرس	اعضا رشدیه معلم اولی عثمان ذکی افندی مدرس » حاجی نقیب زاده صالح » » تحریرات کاتبی احمد »

محكمهٔ شرعیه کاتبی علی افندی

نفوس قلمی

نفوس مأموری جمل افندی

نفوس کاتبی صالح افندی	پساپورط کاتبی سرکز افندی

مال قلمی

مال مدیری معاونی سید علی افندی

مال معاونی رفیق مصطفی افندی ثالثه م ه	صندوق امینی کانی افندی

قضا بدایت محکمه‌سی

رئیس نائب افندی

اعضا حاجی ابراهیم زاده محمد افندی	اعضا ماوریدی هاجی قسطنطین افندی

محکمهٔ بدایت قلمی

باش کاتب محمد افندی	ایکنجی کاتب احمد افندی
مستنطق معاونی جمال «	مقاولات محرری رجب «

طاپو کاتبی امراه افندی

اوقاف وکیلی احمد افندی

اورمان دائره‌سی

سواری مأموری نائل افندی	تذکره محرری سیف الدین افندی

زراعت بانق صندوغی

محاسبه کاتبی صالح افندی	رفقی حسین افندی

(صندوق مجلسی)

رئیس بالاور زاده اسعد افندی	اعضا هاجی لفتر اوغلی لازاری افندی
اعضا محاسبه کاتبی صالح «	« بغداصاریان مهران «
« حسن افندی زاده راشد «	

ضابطه دائره‌سی

ضابطه مأموری حاجی توفیق افندی بلوك اغاسی معاونی

قول وكيلى ثابت افندى افتخارمداليه‌سى	بلوك امينى مصطفى افندى

(پوليس دائره‌سى)

پوليس اسماعيل افندى	پوليس محمد على افندى

(بلدى دائره‌سى)

رئيس حاجى شعبان زاده عبداه افندى ثانيه	اعضا بالاوار زاده اسعد افندى
اعضا حاجى زاده حاجى حسبى « ثالثه	« حاجى نقيب زاده صالح افندى
« حسن افندى زاده راشد «	« حاجى ممش زاده عبداه «

(مأمورين بلديه)

طبيب كيرياقو افندى	مفتش تمل افندى
كاتب احمد « تخليصيه	تنظيفات مأمورى عمر اغا
صندوق امينى على غالب افندى م «	

(تجارت و زراعت و صنايع اوطه‌سى)

رئيس حاجى ابراهيم زاده كامل افندى	اعضا هاجى لفتر اوغلى لازارى افندى
اعضا حاجى تمل اغازاده عثمان «	« بغداصاريان مهران افندى

(اسكله قوميسيون هيئتى)

ضابطه مأمورى حاجى توفيق افندى بلوك اغاسى معاونى

نفوس مأمورى تمل افندى	پوليس اسماعيل افندى

تلغراف و پوسته مأمورى محمد نورى افندى ثالثه

(رسومات دائره‌سى)

رسومات مأمورى حاجى خورشيد افندى	كاتب محمد على افندى

لیمان رئیسی خیرالدین افندی ملازم اول

(دیون عمومیه دائره‌سی)

مأمور وکیلی رفعت افندی	کاتب ارتین افندی

(رژی دائره‌سی)

رژی مدیری عاصم افندی محاسبه‌جی سیساق افندی	کاتب مصطفی افندی

(ملکیه مکتب رشدیه‌سی)

معلم اول عثمان ذکی افندی مدرس معلم ثانی سلیمان افندی	معلم ثالث نجم‌الدین افندی حسن خط معلمی احمد افندی

(ادارهٔ مخصوصه‌سی آجنته‌سی حسن افندی)

(اسبه موقعی مأمورینی)

رسومات مأموری حمدی افندی دیون عمومیه مأموری علی افندی رژی مأموری محمد افندی	اورمان اونده‌لق مأموری احمد افندی اورمان قوروجیسی حسین افندی

آقچه آباد قضاسی

قائممقام ابراهیم بسیم افندی ثالثه نائب مصطفی رمزی افندی	مال مدیری سلیمان شوقی افندی ثالثه تحریرات کاتبی محمود جلال افندی ثالثه

مجلس ادارهٔ قضا

رئیس قائممقام افندی

اعضای طبیعیه	اعضای منتخبه
نائب افندی	حاجی صالح زاده حاجی خلیل اغا
روم متره پولید وکیلی قسطنطین افندی	دکرمنجی زاده عثمان افندی
ارمنی مرخصه وکیلی مبقائل افندی	اندون اوغلی لیا افندی
مال مدیری افندی	اره‌کل اوغلی الموم اغا
تحریرات کاتبی افندی	

فراغ قومیسیونی

رئیس قائممقام ابراهیم بسیم افندی ثالثه

اعضا نائب مصطفی رمزی افندی	اعضا طاپوکاتبی علی افندی
« مال‌مدیری سلیمان شوقی افندی ثالثه	« اوقاف‌وکیلی حسن افندی

مجلس ادارهٔ قضا مدعی عمومیلکی

مدعیٔ عمومی نفوس مأموری هارون فراقی افندی	کاتبی نفوس کاتبی محمد صبری افندی

(مجلس ادارهٔ قضا مستنطقلغی)

مستنطق تحریرات کاتبی محمود جلال افندی ثالثه	کاتبی تحریرات قلمی ملازملرندن عثمان نوری افندی

معارف قومیسیونی

رئیس قائممقام قضا ابراهیم بسیم افندی ثالثه	اعضا لرمی‌زاده حسن افندی
اعضا وکاتب تحریرات کاتبی محمود جلال افندی ثالثه	« دکرمنجی‌زاده عثمان «
« حاجی عمرزاده حسن «	« لرمی‌زاده حافظ عمش «

(تحصیلات قومیسیونی)

رئیس مال مدیری سلیمان شوقی افندی ثالثه	اعضا مجلس بلدی اعضاسندن اوکلیادی افندی
اعضا مجلس اداره اعضاسندن عثمان افندی	سر تحصیلدار محمد ضیا افندی

قضا تحصیلات مفتشی محمد عاکف افندی

(محکمهٔ شرعیه قلمی)

شرعیه کاتبی محمد توفیق افندی	ایتام مدیری محمد راسم افندی

(نفوس قلمی)

نفوس مأموری هارون فراقی افندی	کاتبی محمد صبری افندی

(مال قلمی)

مال مدیری معاونی محمد مجید افندی	صندوق امینی رفعت افندی

(مع تحرير ويركو قوميسيونی)

رئيس مال مديری سليمان شوقی افندی ثالثه

دكرمنجی زاده عثمان افندی	اندون اوغلی ايا افندی
لومی زاده مصطفی افندی	كشيش اوغلی اوكليادی افندی

(قضا بدايت محكمه‌سی)

رئيس نائب افندی

اعضا حاجی عمر زاده امين افندی	اعضا يانی افندی

(محكمهٔ بدايت قلمی)

باش كاتب محمد اسحق افندی	ايكنجی كاتب مرآت افندی
مستنطق معاونی عبداه «	مقاولات محرری جعفر راجی افندی

(قضا طابو قلمی)

طابو كاتبی علی غالب افندی

(اوقاف دائره‌سی)

اوقاف محاسبه وكيلی حسن افندی

(اوقاف قوميسيونی)

رئيس تحريرات كاتبی محمود جلال افندی ثالثه

اعضا اوقاف محاسبه وكيلی حسن افندی	اعضا لومی زاده حافظ ممش افندی
اعضا حاجی موسی زاده حسنی افندی ثالثه	اعضا دكرمنجی زاده كامل افندی

(اورمان اداره‌سی)

مركز اورمان اونده‌لق مأموری عثمان افندی	قلعه‌ناموقمی اورمان اونده‌لق مأموری اسماعيل افندی

(ضابطه دائره‌سی)

ضابطه مأموری عثمان اغا بلوك اغاسی م ٤	قول وكيلی احمد اغا

كاتب قول وكيلی معاونی حسن افندی

(پوليس دائرەسى)

پوليس عاكف افندى	پوليس على افندى

دائرۀ بلديه

رئيس حاجى عمرزاده حسن افندى	اعضا ياكيم اوغلى نوفريا افندى
اعضا ملابكرزاده حافظ عصمت »	» اندون اوغلى ميخائل »
» لرمى زاده مصطفى »	» كشيش اوغلى اوكليادى »

مأمورين بلديه

كاتب حافظ مصطفى افندى	چاوش مقداد اغا
صندوق امينى محمد امين »	چاوش حاجى مصطفى افندى

تجارت و صنايع اوطەسى

رئيس دكرمنجى زاده عثمان افندى	اعضا سميون اوغلى يانى افندى
اعضا حاجى عمرزاده حافظ على »	كاتب محمود جلال افندى ثالثه
» حاجى طوسون زاده احمد »	

رسومات دائرەسى

مأمور احمد حمدى افندى	كاتب زين العابدين افندى

ليمان دائرەسى

ليمان رئيسى صالح افندى ملازم اول تخليصيه	چاوش عثمان افندى

قرانتنه دائرەسى

مأمورى احمد شوقى افندى م ٥	غارديان على افندى

ديون عموميه دائرەسى

مأمور على بك	كاتب عثمان عادل افندى

پوسته شعبه مأمورى عثمان نورى افندى

رژی اداره‌سی

مدیر لوندون افندی م ٤	انبار مأموری جرونی افندی
محاسبه‌جی حوداغیان بغوص »	معاونی دیمترا کی »
قیمتجی طوانیوطی »	زراعت کاتبی محمد »
مانیوله مأموری نیقولاکی »	اخراجات کاتبی ودعوی‌وکیلی اواکم »
صندوق امینی یانقو یانیقبانیدی »	

ملکیه مکتب رشدیسی

معلم اول مصطفی عاصم افندی	رقمه معلمی محمود جلال افندی ثالثه
معلم ثانی محمدامین »	

اوف قضاسی

قائممقام علی بهجت افندی ثانیه	مال مدیری یوسف سری افندی رابعه
نائب احمدخلوصی افندی	تحریرات کاتبی یوسف ضیا افندی

مجلس ادارهٔ قضا

رئیس قائممقام افندی

اعضای طبیعیه	اعضای منتخبه
نائب افندی	چاقر اوغلی حسن افندی
مفتی حاجی صالح افندی دوریه‌مدرسی	حاجی فتاح اوغلی مصطفی اغا
مترەپولید وکیلی یورکی افندی	پانجو اغا
مال مدیری افندی	منحل
تحریرات کاتبی افندی	

فراغ قومیسیونی

رئیس قائممقام علی بهجت‌افندی ثانیه

اعضا نائب احمد خلوصی افندی	اعضا طاپو کاتبی مصطفی افندی
» مال مدیری یوسف سری‌افندی رابعه	» اوقاف محاسبه وکیلی حسین افندی

مجلس اداره مدعئ عمومیسی تحریرات کاتبی یوسف‌ضیا افندی

مجلس اداره مستنطق نفوس مأموری صبری افندی

تحصیلات قومیسیونی

رئیس مال مدیری افندی

اعضا مجلس اداره اعضاسندن حسن افندی	اعضا سر تحصیلدار یعقوب افندی
« مجلس بلدی اعضاسندن مقداد اغا	

معارف قومیسیونی

رئیس مفتی افندی	اعضا محکمهٔ بدایت باش کاتبی صفوت افندی
اعضا نائب افندی	« صاری علی زاده عمر افندی

محکمهٔ شرعیه کاتبی عباس افندی

(نفوس قلمی)

نفوس مأموری صبری افندی	نفوس کاتبی عثمان افندی

پساپورط کاتبی انسق افندی

(قضا مال قلمی)

مال مدیری معاونی محمد علی افندی	رفیقی احمد افندی

صندوق امینی سعداه افندی

(مع تحریر ویرکو قومیسیونی)

رئیس مال مدیری یوسف سری افندی رابعه	اعضا عمر اغا
اعضا حسن افندی	« یوربقه «
« احمد «	

(قضا بدایت محکمه‌سی)

رئیس نائب افندی

اعضا حاجی احمد اوغلی حسن افندی	اعضا منحل

(محکمهٔ بدایت قلمی)

باش کاتب صفوت افندی تخلیصیه مدالیه‌سی	کاتب ثانی صالح افندی
مستنطق معاونی احمد «	مقاولات محرری محمد پولاد افندی تخلیصیه مدالیه‌سی

طاپو کاتبی مصطفی افندی

اوقاف وكيلى حسن افندى

اورمان اوندەلق مأمورى حسين افندى

زراعت بانق صندوغى محاسبه كاتبى مصطفى عزت افندى

صندوق مجلسى

رئيس حاجى احمد اوغلى حسن افندى
اعضا محاسبه كاتبى مصطفى عزت افندى
« حاجى مندان زاده سعداه «
اعضا مقداد اغا
« دیمتری «

ضابطه مأمورى وهاب افندى بلوك اغاسى م ٤

پوليس صائب افندى

دائرهٔ بلديه

رئيس عمر لطفى افندى رابعه

اعضا حسن افندى
« مقداد اغا
اعضا شكرى اغا
كاتب يوسف ضيا افندى

تجارت و زراعت و صنايع اوطه‌سى

رئيس حاجى كمال افندى

اعضا صاريجه اوغلى حسن بك
« حاجى مندان زاده سعداه افندى
اعضا ديمترى اغا
كاتب احمد افندى

اسكله قوميسيونى

ضابطه مأمورى وهاب افندى بلوك اغاسى م ٤
اوف رديف طابورينه منسوب تحسين افندى ملازم ثانى
نفوس مأمورى صبرى افندى
پوليس صائب «

تلغراف و پوسته مأمورى حلمى افندى

رسومات دائره‌سى

مأمور عمر بك
كاتب محمود نديم افندى

ليمان رئيسى احمد افندى يوزباشى كريد، تخليصيه مداليه‌سى

دیون عمومیه دائره‌سی

مأمور علی لطفی افندی ‖ کاتب هاشم افندی

رژی مأموری عمر لطفی افندی رابعه

ادارهٔ مخصوصه اجنته‌سی ابراهیم افندی

(سورمنه قضاسی)

قائمقام حسین عونی افندی ثالثه ع ٤ م ٤ ‖ مال مدیری عمر لطفی افندی ثالثه
نائب محمد علی افندی دوریه مدرسی ‖ تحریرات کاتبی حسین حسنی افندی تخلیصیه مدالیه‌سی

مجلس ادارهٔ قضا

رئیس قائمقام افندی

اعضای طبیعیه	اعضای منتخبه
نائب افندی	الای بك
مفتی حاجی علی افندی	حاجی عثمان افندی
متره‌پولید وکیلی بابایور افندی	هاجی یانی افندی
مال مدیری افندی	استپان افندی
تحریرات کاتبی افندی	

فراغ قومیسیونی

رئیس قائمقام حسین عونی افندی ثالثه ع ٤ م ٤

اعضا نائب محمد علی افندی مدرس ‖ اعضا طاپو کاتبی عفان افندی
« مال‌مدیری عمرلطفی افندی ثالثه ‖ « اوقاف محاسبه وکیلی حافظ محمد افندی

مجلس ادارهٔ مدعی عمومیسی مال مدیری عمر لطفی افندی ثالثه

مجلس اداره مستنطق تحریرات کاتبی حسین حسنی افندی تخلیصیه مدالیه‌سی

تحصیلات قومیسونی

رئیس مال مدیری عمر لطفی افندی ثالثه ‖ اعضا مجلس بلدی اعضاسندن
اعضا مجلس اداره اعضاسندن ‖ سر تحصیلدار

اعضا تحصیلات مفتشی حافظ رفیق افندی

اوقاف وكيلى حسن افندى

اورمان اوندەلق مأمورى حسين افندى

زراعت بانق صندوقى محاسبه كاتبى مصطفى عزت افندى

صندوق مجلسى

رئيس حاجى احمد اوغلى حسن افندى	اعضا مقداد اغا
اعضا محاسبه كاتبى مصطفى عزت افندى	« دیمتری «
« حاجى منذان زاده سعداه «	

ضابطه مأمورى وهاب افندى بلوك اغاسى م ٤

پوليس صائب افندى

دائرهٔ بلديه

رئيس عمر لطفى افندى رابعه

اعضا حسن افندى	اعضا شكرى اغا
« مقداد اغا	كاتب يوسف ضيا افندى

تجارت و زراعت و صنايع اوطەسى

رئيس حاجى كمال افندى

اعضا صارىجه اوغلى حسن بك	اعضا دیمتری اغا
« حاجى منذان زاده سعداه افندى	كاتب احمد افندى

اسكله قوميسيونى

ضابطه مأمورى وهاب افندى بلوك اغاسى م ٤	نفوس مأمورى صبرى افندى
اوقف رديف طابورينه منسوب تحسين افندى ملازم ثانى	پوليس صائب «

تلغراف و پوسته مأمورى حلمى افندى

رسومات دائرەسى

مأمور عمر بك	كاتب محمود نديم افندى

ليمان رئيسى احمد افندى يوزباشى كريد، تخليصيه مداليەسى

دیون عمومیه دائره‌سی

مأمور علی لطفی افندی	کاتب هاشم افندی

رژی مأموری عمر لطفی افندی رابعه

ادارهٔ مخصوصه اجنته‌سی ابراهیم افندی

(سورمنه قضاسی)

قائمقام حسین عونی افندی ثالثه ع ٤ م ٤	مال مدیری عمر لطفی افندی ثالثه
نائب محمد علی افندی دوریه مدرسی	تحریرات کاتبی حسین حسنی افندی تخلیصیه مدالیه‌سی

مجلس ادارهٔ قضا

رئیس قائممقام افندی

اعضای طبیعیه	اعضای منتخبه
نائب افندی	الای بك
مفتی حاجی علی افندی	حاجی عثمان افندی
مترهپولید وکیلی بابایور افندی	هاجی یانی افندی
مال مدیری افندی	استیان افندی
تحریرات کاتبی افندی	

فراغ قومیسیونی

رئیس قائمقام حسین عونی افندی ثالثه ع ٤ م ٤

اعضا نائب محمد علی افندی مدرس	اعضا طاپو کاتبی عفان افندی
« مال‌مدیری عمرلطفی افندی ثالثه	« اوقاف محاسبه وکیلی حافظ محمد افندی

مجلس ادار مدعیٔ عمومیسی مال مدیری عمر لطفی افندی ثالثه

مجلس اداره مستنطقی تحریرات کاتبی حسین حسنی‌افندی تخلیصیه مدالیه‌سی

تحصیلات قومیسونی

رئیس مال مدیری عمر لطفی افندی ثالثه	اعضا مجلس بلدی اعضاسندن
اعضا مجلس اداره اعضاسندن	سرتحصیلدار

اعضا تحصیلات مفتشی حافظ رفیق افندی

معارف قومیسیونی

رئیس مفتی حاجی علی افندی

اعضا علمدارزاده حافظ محمد افندی	اعضا قولاچزاده ادریس افندی

محکمهٔ شرعیه کاتبی عثمان افندی

نفوس قلمی

نفوس مأموری شوقی افندی رابعه

کاتب ابراهیم افندی	پساپورط کاتبی رمزی افندی

مال قلمی

مال مدیری معاونی حاجی عثمان افندی	صندوق امینی عاصم افندی

قضا بدایت محکمه‌سی

رئیس نائب افندی

اعضا حسن افندی	اعضا مناس افندی

محکمهٔ بدایت قلمی

باش کاتب محمد رفعت افندی	ایکنجی کاتب محمود افندی
مستنطق معاونی اسماعیل «	مقاولات محرری حامد «

طاپو کاتبی عفان افندی

اوقاف وکیلی حافظ محمد افندی

اورمان اونده‌لق مأموری محمد بهرام افندی

زراعت بانق صندوغی

زراعت بانق صندوق محاسبه کاتبی طاهر افندی	محاسبه کاتبی رفیقی عمر افندی

(صندوق مجلسی)

رئیس حاجی اسماعیل افندی

اعضا محاسبه کاتبی طاهر افندی	اعضا حاجی مصطفی بشه اغا
« ادریس «	« محمد افندی

ضابطه مأموری خلیل افندی یوزباشی

پولیس دائره‌سی

اراقلی موقعی پولیسی طوفان افندی	خمورکان موقعی پولیسی خیری افندی تخلیصیه

(دائرهٔ بلدیه)

رئیس محمد اغا اعضا الیاس افندی » حاجی محمد افندی	اعضا سکمن اغا » اسماعیل افندی

مأمورین بلدیه

کاتب حسین حسنی افندی تخلیصیه مدالیه‌سی صندوق امینی شوکت افندی	مفتش مصطفی یاور افندی

تجارت و زراعت و صنایع اوطه‌سی

رئیس حاجی محمد افندی

اعضا ادریس افندی » الیاس »	اعضا حاجی اسماعیل افندی » دیمتری »

تلغراف و پوسته مأموری پرتو افندی

رسومات دائره‌لری

سورمنه رسومات مأموری حاجی ابراهیم افندی اراقلی » » محمد فهمی » اسکله » » حسنی »	سورمنه رسومات کاتبی حافظ افندی آراقلی » » شکری » اسکله » » محمود »

لیمان دائره‌سی

سورمنه لیمان رئیسی محمد افندی قروت کاتبی کریدیونان مدالیه‌سی	آراقلی لیمان رئیسی عثمان افندی

دیون عمومیه دائره‌سی

سورمنه دیون عمومیه مأموری امین افندی اراقلی » » » نائل بك سورمنه » » کاتبی یعقوب افندی	سورمنه دیون عمومیه قنطارجیسی رضا افندی آراقلی » » » جورجی »

رژی مأموری عثمان بك

کوره‌له قضاسی

قائمقام مصطفی لطفی بك ثانیه	مال مدیری خیری افندی ثالثه
نائب محمد خورشید افندی	تحریرات کاتبی احمد راشد افندی رابعه

مجلس ادارهٔ قضا

رئیس قائمقام بك

اعضاء طبیعیه		اعضاء منتخبه
نائب	افندی	ملا صالح زاده صالح افندی
مفتی ابراهیم حلمی	«	یعقوب‌زاده عبدالواحد «
مال مدیری	«	دومان اوغلی یانی آغا
تحریرات کاتبی	«	ماشقبان سرکز «

فراغ قومیسیونی

رئیس قائمقام مصطفی لطفی بك ثانیه

اعضا نائب محمد خورشید افندی	اعضا طاپو کاتبی علی افندی
« مال مدیری خیری افندی ثالثه	« اوقاف محاسبه وکیلی مشتاق افندی

مجلس ادارهٔ قضا مدعیٔ عمومیسی نفوس مأموری صالح افندی رابعه

مجلس ادارهٔ قضا مستنطقی تحریرات کاتبی راشد افندی رابعه

تحصیلات قومیسونی

رئیس مال مدیری خیری افندی ثالثه	اعضا مجلس بلدی اعضاسندن فهمی افندی
اعضا مجلس اداره اعضاسندن عبدالواحد افندی	« سر تحصیلدار

قضا تحصیلات مفتشی اسماعیل بك

معارف قومیسیونی

رئیس مفتی ابراهیم حلمی افندی

اعضا یالی زاده حاجی حسین افندی	اعضا جین احمد زاده حاجی صالح افندی

محکمهٔ شرعیه قلمی

محکمهٔ شرعیه کاتبی شوکت افندی	ایتام مدیری حسن افندی

نفوس قلمی

نفوس مأموری صالح افندی رابعه ‖ کاتبی حسن افندی

قضا مال قلمی

مال مدیری معارنی فائق افندی ‖ صندوق امینی مصطفی افندی

مع تحریر ویرکو قومیسیونی

رئیس مال مدیری خیری افندی ثالثه
اعضا دلی حسن اوغلی حسین «
« جمیل اوغلی حاجی طاهر «
‖ اعضا بوزاجی اوغلی قسطنطین اغا
« چوبانیان اندون «

قضا بدایت محکمه سی

رئیس نائب افندی

اعضا کوچك محمد زاده محمد علی افندی ‖ اعضا کشیش اوغلی قسطنطین افندی

محکمهٔ بدایت قلمی

باش کاتب و مقاولات محرری حافظ مسعود افندی ‖ مستنطق معاونی سلیمان سامی افندی

طاپو کاتبی علی افندی

اوقاف محاسبه وکیلی مشتاق افندی

اورمان اونده لق مأموری عبدالعزیز افندی

زراعت بانق محاسبه کاتبی خلیل صدقی افندی

صندوق مجلسی

رئیس صاریجی زاده علی افندی

اعضا محاسبه کاتبی خلیل صدقی افندی
« دلی حسن زاده حسین «
‖ اعضا خواجه زاده فهمی افندی
« بوزاجی اوغلی قسطنطین اغا

ضابطه مأموری سلیمان افندی

پولیس حسن افندی

دائرهٔ بلدیه

رئیس جوجه زاده صفوت افندی	اعضا دلی حسن زاده حسین افندی
اعضا خواجه زاده فهمی »	» عاشقیان مانوق اغا
» ایواز زاده صالح »	

مأمورین بلدیه

کاتب خلیل »	مفتش عبداله افندی
طبیب وکیلی مارقار افندی	

تجارت وصنایع اوطه‌سی

رئیس امام زاده محمد افندی	اعضا عاشقیان مانوق اغا
اعضا یعقوب زاده عبدالواحد »	» دومان اوغلی یانی اغا
» قره مصطفی زاده حسین »	کاتب خلیل افندی

زراعت اوطه‌سی

رئیس خواجه زاده مشتاق افندی	اعضا دومان اوغلی یانی اغا
اعضا یعقوب زاده عبدالواحد افندی	» چوبانیان اندون اغا

اسکله قومیسیونی

نفوس مأموری صالح افندی رابعه	پولیس حسن افندی

تلغراف وپوسته مأموری شاکر افندی

رسومات دائره‌سی

مأموری عثمان افندی	کاتبی حقی افندی

اینه‌سیل رسومات مأموری حاجی صلاح الدین افندی

لیمان رئیسی عثمان نوری افندی بریق کاتبی

دیون عمومیه اداره‌سی

مأموری عثمان رمزی افندی

کاتب کامل افندی	قنطارجی استپان افندی

رژی مأموری اسماعیل افندی

ملكيه مكتب رشديه‌سی

معلم اول احمد رمزی افندی	معلم ثانی حافظ علی حیدر افندی

حسن خط معلمی حافظ سرور افندی

(وقف كبير قضاسی)

قائمقام محمد سعید افندی ثالثه نائب عزت افندی	مال مدیری حاجی رشدی افندی تخلیصیه مدالیه‌سی تحریرات كاتبی حاجی مقداد افندی

مجلس ادارهٔ قضا

اعضاء طبیعیه	اعضاء منتخبه
نائب افندی	قولین زاده حاجی محمود افندی
مفتی حافظ علی افندی	حاجی حسن زاده احمد افندی
مال مدیری «	قوجه‌مان زاده محمد اغا م ٤
تحریرات كاتبی «	اوسنه محمود اوغلی محمد علی افندی

فراغ قومیسیونی

رئیس قائمقام محمد سعید افندی ثالثه

اعضا نائب عزت افندی	اعضا طاپو كاتبی حسن افندی
« مال مدیری حاجی رشدی « تخلیصیه	« اوقاف محاسبه وكیلی هاشم « دوریه مدرسی

مجلس ادارهٔ قضا مدعیٔ عمومیسی مال مدیری حاجی رشدی افندی تخلیصیه

مجلس ادارهٔ قضا مستنطقی طاپو كاتبی حسن افندی

تحصیلات قومیسیونی

رئیس مال مدیری حاجی رشدی افندی تخلیصیه

اعضا مجلس اداره اعضاسندن حاجی محمود افندی	اعضا سر تحصیلدار
« بلدیه رئیسی عبدالحلیم «	

قضا تحصیلات مفتشی محمد بیر افندی

معارف قومیسیونی

رئیس اسكندر زاده هاشم افندی دوریه مدرسی

اعضا مدرس علی افندی	اعضا بهادر زاده عارف افندی
« جیوه‌لك زاد علی افندی	« لاشر زاده عثمان افندی

نفوس قلمی

مأموری الیاس سامی افندی رابعه تخلیصیه مدالیه سی	کاتبی شاکر افندی

مال قلمی

مال مدیری معاونی حالت افندی	صندوق امینی مصطفی افندی دوریه مدرسی

قضا بدایت محکمه سی

رئیس نائب افندی

اعضا زونبارزاده مصطفی افندی دوریه مدرسی	اعضا طوبال زاده حاجی محمد افندی

محکمهٔ بدایت قلمی

باش کاتب و مقاولات محرری سلیمان افندی	مستنطق معاونی رحمی افندی یونان مدالیه سی

طاپو کاتبی حسن افندی

اوقاف محاسبه وکیلی هاشم افندی دوریه مدرسی

اورمان دائره سی

اوندەلق مأموری یوسف افندی	پیاده قوریجیسی اسماعیل اغا

زراعت بانقه صندوقی محاسبه کاتبی تمل افندی

صندوق مجلسی

رئیس حاجی احمد زاده علی اغا اعضا محاسبه کاتبی تمل افندی » قولین زاده حمید »	اعضا کورت علی زاده حسن افندی » رنز زاده یوسف »

ضابطه مأموری طورسون افندی

پولیس عثمان افندی

دائرهٔ بلدیه

رئیس زمانس زاده عبدالحلیم افندی

اعضا قولین زاده حمید افندی » رنز زاده یوسف » » جیوهلك زاده علی »	اعضا چوبان زاده حاجی علی قبودان » حاجی ممش زاده شکر افندی کاتب و صندوق امینی حاجی مقداد افندی

تجارت وصنايع اوطەسی

رئيس حاجی حسن زادە احمد افندی
اعضا زمانس زادە حاجی حسن »

اعضا حاجی احمد زادە علی اغا
» جيوەلك زادە علی افندی

زراعت اوطەسی

رئيس قولين زادە حاجی محمود افندی
اعضا اسكندر زادە هاشم » دوريە مدرسی

اعضا كورت علی زادە حسن افندی
» رنجی زادە حافظ اسماعيل »

رسومات دائرەسی

مأمور عثمان نوری افندی

كاتب شاكر افندی

ليمان رئيسی احمد افندی قاليون كاتبی

ديون عموميە دائرەسی

مأمور حاجی سعيد افندی

قنطارجی مصطفی اغا

رژی مأموری احسان افندی

جانیك سنجاغی

متصرف لواخلیل جدی بك افندی

رتبه	نشان		مدالیه
	عثمانی	مجیدی	
بالا	١	١	امتیاز التون وکوش

ارکان لوا

نائب حسن فهمی افندی مخرج	محاسبه‌جی مصطفی عادل بك ثانیه
متصرف معاونی پتراك ثروت افندی ثالثه م ٤	تحریرات مدیری ثریا بك اولی ثانیسی

مجلس اداهٔ لوا

رئیس متصرف بك افندی

اعضای طبیعیه	اعضای منتخبه
نائب افندی	حاجی حسین زاده مصطفی افندی
متصرف معاونی افندی	مسجی زاده زهدی افندی
محاسبه‌جی بك	پیال اوغلی ابوستول افندی
تحریرات مدیری بك	کوشنیان اوخانس افندی
مفتی حسن تحسین افندی	
متره‌پولید وکیلی سواسدیاس انثیموس افندی	
ارمنی مرخصه‌سی اغوب اشود افندی	

لوا نافعه قومیسیونی

رئیس متصرف بك افندی

اعضا نفوس ماموری بسیم افندی ثانیه	اعضا مسجی زاده زهدی افندی
« لوا مهندسی نافذ افندی ثالثه	« پاپاس اوغلی بورفاکی افندی
« زراعت بانقی شعبه‌سی مأموری علی رشاد افندی	کاتب احسان افندی

فراغ قوميسيونی

رئيس متصرف بك افندی

اعضا نائب حسن فهمی افندی مخرج
« محاسبه جی مصطفی عادل بك ثانيه

اعضا دفترخاقانی مأموری حاجی ظريفی افندی متمايز م ٤
« اوقاف مديری مصطفی زكی افندی

معارف قوميسيونی

رئيس نائب حسن فهمی افندی مخرج

اعضا تحريرات مديری ثريابك اولی ثانيه‌سی
« صامسون رديف بيكباشيسی
حامد بك ع ٤ م ٤ روسيه، يونان مداليه‌سی
« كابلی زاده نجيب افندی ثانيه م ٤
« نعيم افندی ثالثه ع ٤
« احمد راغب افندی رابعه
« مصطفی زكی افندی

اعضا حاجی حسين زاده مصطفی افندی
« ابراهيم فوزی افندی حجاز مداليه‌سی
« حسين اغا زاده جمال بك
« حاجی ابراهيم صائم افندی
« اعدادی معلملرندن حقی افندی
كاتب حسن فخری افندی ثالثه

تحصيلات قوميسيونی

رئيس محاسبه جی بك ثانيه

اعضا مجلس اداره اعضاسندن مصطفی افندی || اعضا مجلس بلدی اعضاسندن اورام افندی م ٤

مجلس ادارهٔ لوا مدعیٔ عموميلكی

مدعی عمومی متصرف معاونی پتراك ثروت افندی ثالثه م ٤ || كاتبی تحريرات قلمی مسودی محمد سامی بك

مجلس ادارهٔ لوا مستنطقلغی

مستنطق اوراق مأموری مصطفی لطفی افندی || كاتبی حافظ عاصم افندی

مجلس ادارهٔ لوا قلمی

باش كاتب علی رضا بك ثالثه ع ٤ م ٤
كاتب ثانی شوقی افندی

رفيقی سامی افندی

لوا معاينه مأمور مكتب ملكيهٔ شاهانه مأذونلرندن صالح زكی افندی

لوا تحریرات قلمی

مدیر معاونی حاجی سعید افندی	مبیض حلمی افندی — یونان مداليه‌سی
مسود محمد سامی بك	« سعید افندی

لوا اوراق قلمی

اوراق مأموری مصطفی لطفی افندی	تلغراف مقیدی سامی افندی
معاونی حافظ عاصم افندی	دیکری بلال زکی افندی

نفوس قلمی

مأمور بسیم افندی ثانیه	پساپورط کاتبی استاوری افندی
کاتب کمال «	

لوا محاسبه قلمی

باش کاتب احمد رجائی افندی	مرکز کاتبی رفیقی کمال افندی
لوا مصرف مقیدی حسن حسنی «	اوراق مقیدی محمد علی «
مرکز کاتبی نعیم « ثالثه ع ٤	رفیقی یوسف «
لوا واردات کاتبی علی «	لوا صندوق امینی حسنی «

مع تحریرویرکو قلمی

مأمور احمد فؤاد افندی ثانیه	رفیقی طاهر افندی
باش کاتب جمال «	دفترجی علی «

مع تحریرویرکو قومیسیونی

مخمن حاجی ابراهیم زاده مصطفی افندی	مخمن اجزاجی بدروس افندی
« حاجی حسن زاده شوقی «	« بنیاد اوغلی بنیاد «

محکمهٔ شرعیه قلمی

باش کاتب حسین حسنی افندی	کاتب ثالث حسن افندی
کاتب ثانی ومقید وایتام مدیری عبدالحمید افندی	

لوا عدليه دائره‌سی

عدليه انجمنی

رئیس نائب حسن فهمی افندی مخرج	مدعیٔ عمومی معاونی محمد صادق افندی رابعه
جزا دائره‌سی رئیسی انور بك ثالثه	تجارت محکمه‌سی رئیسی اورام افندی

بدایت محکمه‌سی حقوق دائره‌سی

رئیس نائب حسن فهمی افندی مخرج	قپلان اوغلی قسطلی افندی
حاجی راشد افندی زاده نعیم «	اعضا ملازمی ناجی «

جزا دائره‌سی

رئیس انور بك ثالثه	اعضا اجزاجی بدروس افندی
اعضا حمید افندی	اعضا ملازمی محمد بك

محکمهٔ بدایت قلمی

باش کاتب فرید بك	ضبط کاتبی مظهر افندی
ضبط کاتبی بلال افندی	« « سلیمان «

محکمهٔ بدایت مدعیٔ عمومی معاونلکی

مدعیٔ عمومی معاونی محمد صادق افندی رابعه

محکمهٔ بدایت مستنطقلغی

مستنطق واحد افندی

تجارت محکمه‌سی

رئیس اورام افندی

اعضای دائمه	اعضای موقته
ارضرومی زاده حسین افندی	ابراهامیان قره‌بت افندی
حلواجی اوغلی واسیلاکی «	ابالیدیس یواناکی «

تجارت محکمه‌سی قلمی

باش کاتب شکری افندی	ضبط کاتبی عونی افندی
ضبط کاتبی محمد «	

مأمورين سائرهٔ عدليه

اجرا مأموری عبداه افندی

مقاولات محرری مدحت افندی

اوقاف دائرەسی

اوقاف مدیری مصطفی زکی افندی
باش کاتب عبدالمجیب »

صندوق امینی خالد افندی

دفتر خاقانی دائرەسی

دفترخاقانی مأموری حاجی احمد ظریفی افندی متمایز م ٤
باش کاتب محمد شوقی »

کاتب ثانی محمد شوکت افندی
مرکز طاپو کاتبی اسراه »

زراعت بانق شعبەسی

مأمور علی رشاد افندی
معاون صدقی »

وزنەدار علی افندی
طرق و معابر مقیدی عمر لطفی افندی

زراعت بانق شعبه مجلسی

رئیس حسین اغا زاده جمال بك

اعضا شعبه مأموری علی رشاد افندی
» شوقی »

اعضا مقردیچ افندی
» طودوراکی »

اورمان دائرەسی

مفتش شاکر افندی
کاتب قرەبت »

تذکره محرری مصطفی افندی
نورجی علی اغا

لوا ضابطه دائرەسی

طابور اغاسی احمد صانوق بك ع ٤ م ٥
حساب امینی عثمان حلمی افندی م ٥
سواری بلوك اغاسی حسین اغا م ٥ تخلیصیه مدالیەسی

پیاده بلوك اغاسی مصطفی اغا م ٥
سواری بلوك اغاسی معاونی حاجی حسین اغا
ضابطه کاتبی نظمی افندی یونان مدالیەسی

پولیس دائره‌سی

سرقومیسر صالح کمال افندی م ٥ حجاز مدالیه‌سی	پولیس محمد عاصم افندی
اوچنجی صنف قومیسرلرندن مرادبك م ٥	» ایوب صبری » افتخار و یونان مدالیه‌سی
» » » عثمان نوری افندی	» حسن »
» » » محمد امین »	» سالم »
پولیس ابراهیم »	» امین »
» احمد »	

حبسخانه دائره‌سی

مدیر حافظ عثمان افندی افتخار مدالیه‌سی	کاتب ماهر افندی

اسکله قومیسیونی

بیکباشی سلیمان بك م ٤ یونان مدالیه‌سی	داخلیه مأموری عارف افندی

سرقومیسر مصطفی لطفی افندی م ٥ افتخار و یونان مدالیه‌سی

بلدی دائره‌سی

رئیس کابلی‌زاده نجیب افندی ثانیه م ٤

اعضا حسین‌آغازاده جمال بك	اعضا پاپاس اوغلی یورغاکی افندی
» بوشناق‌زاده سلیمان افندی	» خرستاکی خرسوفوریدیس »
» حاجی‌صوه اوغلی اورام افندی م ٤	» کنجیان انوف »

مأمورین بلدیه

باش‌کاتب حسن فخری افندی ثالثه	بلدی مهندسی قاقولیدی افندی
کاتب ثانی رشاد »	صندوق امینی حقی »
مفتش عبداه »	تنظیفیه و اشعالیه مأموری خلف آغا
معاون شکری »	

مأمورین صحیه

بلدیه طبیبی کامل افندی ثالثه	حیوان معاینه مأموری اوسب مدحت افندی رابعه ع ٤
بیطر طافر »	آشی مأموری احمد رفیق »

صامسون حمیدیه خستەخانەسی اداره قومیسیونی

رئیس اول اوغلی‌زاده شوکت بك ثالثه

رئیس ثانی مرضواوغلی طودوراکی افندی ع ٤	اعضا انفیه‌جی اوغل تئویانس افندی
اعضا بوشناق‌زاده احمد بك	» مصریان میساق »

تجارت وصنایع اوطەسی

رئیس نملی‌زاده حمدی افندی ممتاز م ٥	اعضا صراف‌اوغلی الهٔناساکی افندی
اعضا المقچدیزاده رشدی »	» مصریان میساق »
» حاجی‌حسین‌زاده حسن بك	» بفجه‌کلیان مقردیج »
» ایقناس مارقوپولو افندی	» انوفق کنجیان »

زراعت اوطەسی

رئیس نملی‌زاده حمدی افندی ممتاز م ٥

اعضا بلکنجی‌زاده شکری »	اعضا لوابیطری طافر افندی
» حسین‌اغازاده جمال بك	» پیال‌اوغلی اپوستول »
» محکمهٔ تجارت باشکاتبی شکری افندی	» هاجی‌صوه‌اوغلی اورام »
» زراعت مفتشی یکی‌دنیااوژن »	» ایقناس مارقوپولو »

تلغراف وپوسته دائرەسی

مدیر فاضل افندی	مخابره مأموری ثابت افندی
باش‌مأمور احمد صلاحی بك یونان‌مدالیەسی	» » نوری »
» » اشرف افندی	شفدواسیلیادیس »
مخابره مأموری محمد »	مخابرهٔ اجنبیه باش‌مأموری احمد افندی رابعه
» » حلمی »	» » مأموری صولومون زکی افندی
» » محمود »	پوسته کاتبی فاضل »

رسومات دائرەسی

مدیر فائز بك اولی‌ثانیسی ع ٣ م ٣	اجمال کاتبی سلیمان افندی
باش‌کاتب مهدی فخری افندی	تذکره کاتبی اوسب یاور »
صندوق امینی ناظم »	» » رفیق شکری »
کاتب ثانی علی »	محاسبه کتبه‌سندن احسان »
تحریرات کاتبی عارف »	اشیای عینیه مأموری حسن »

مانيفستو مأمورى حاجى عبداه افندى
انبار « هاشم »
انبار كاتبى عبداه »
اسكله كاتبى سيد محمد »
قپو مأمورى روشن »
استماطور عصمت بك
معاينه مأمورى مظلوم افندى
« « حاجى احمد »

معاينه مأمورى عزت افندى
« « حسنى »
« « حاجى عبدالرحمن »
« كاتبى محمد »
« « ابراهيم »
« « بلال »
« « نورى »
« « نشئت »

ملكيه مكتب اعداديسى

مدير ابراهيم فوزى افندى حجاز مداليه‌سى

فرانسزجه ، كتابت ، معلومات زراعيه و صحيه وجبر معلمى ابراهيم فوزى افندى
عربى ، فارسى وتاريخ معلمى حقى افندى
حساب ، هندسه ، تاريخ ، علم اشيا و اصول دفترى معلمى على حلمى افندى حجاز مداليه‌سى

علوم دينيه و اخلاق معلمى احمد افندى
تركجه و رسم معلمى عمر افندى
جغرافيا معلمى مصطفى افندى ملازم ثانى م ه
حسن خط معلمى خالد »
مبصر ابراهيم »

اناث مكتب رشديسى

معلمهٔ اولى عايشهٔ مخموره خانم ‖ معلمهٔ ثانيه فاطمه زهرا خانم

ليمان رئيسى مصطفى افندى قاليون كاتبى

قرانتينه دائره‌سى

طبيب تئودوس لوقه افندى م ٤ ‖ كاتبى حقى افندى حجاز مداليه‌سى

ديون عموميه دائره‌سى

مدير علكساندر افندى
باش كاتب فيضى »
كاتب ثانى اونيك »
صندوق امينى جعفر »
تحريرات كاتبى ابراهيم فخرى افندى

تذكره كاتبى حسين افندى
تذكره كاتبى رفيقى احمد حمدى افندى
استماطور ابراهيم »
طوز انبار مأمورى قره بت »
طوز قنطارجيسى حاجى حقى »

صامسون رژی نظارتی

ناظر موسیو الفردوستال م ٣ ع ٣ | محاسبه‌جی موسیو ده زارا م ٥
معاونی موسیو پردیقاری | نظارت دعوی وکیلی حاجی ابراهیم افندی
باش مخمن موسیو لیونیدی ارسلان

فابریقه دائره‌سی

دیرکتور ولی‌الدین افندی ثالثه ع ٣ | معاون موسیو ارلو
محاسبه‌جی موسیوافتونیادی

بانق عثمانی شعبه‌سی

دیرکتور موسیو ژان جورجویچ | ایکنجی دیرکتور موسیو امرالی

فنار مأموری موسیو پولیس قره‌ول تخلیصیه مدالیه‌سی

مأمورین اجنبیه

روسیه دولت فخیمه‌سی قونسلوسی موسیو ویقتور فال م ٣
قنچلاری و ترجمانی موسیو ویلیام جودیجی ع ٤

فرانسه جمهوریت فخیمه‌سنك قونسلوس مأموری موسیو هانری دوقورتانس
انکلتره قونسلوس مأمورلغی دخی عهده‌سنده‌در
ترجمانی زاقاریان آقوب افندی م ٥

اوستریا و مجارستان دولت فخیمه‌سی قونسلوس مأمور وکیلی موسیو القاردی

امریقا حکومت فخیمه‌سی قونسلوس مأموری موسیو استفانوبلوس
ترجمانی دیقران افندی

دولت علیهٔ ایرانیه شهبندری میرزا قاخان | ترجمانی بدروس افندی

ایتالیا دولت فخیمه‌سی قونسلوس مأموری موسیو قره‌ول تخلیصیه مدالیه‌سی

واپور اجنته‌لری

ادارهٔ مخصوصه اجنته‌سی

اجنته بورفاکی افندی | کاتب رفعت بك

قورجی اجنتەسی

اجنته طودوراكی افندی ع ۳	كاتبلری علقو ، ایساق و ربكلی افندیلر

مسازری اجنتەسی

اجنته موسیو دی‌قورتانس	كاتبی حاجی اغوب افندی

پاكه اجنتەسی

اجنته هكیمیان اوخانس افندی	كاتبلری مقردیچ و اوتون افندیلر

روس اجنتەسی

اجنته موسیو روانت درویشیان	كاتبی موسیو پش

نمچه اجنتەسی

اجنته موسیو الفاردی	كاتب منحل

ایتالیا اجنتەسی

اجنته موسیو مارقوپاو	كاتبلری الی‌سافی و برسیته افندیلر

یونان اجنتەسی

اجنته حاجی صوه مخدوملری	كاتبلری یاسف یوانیدی و كیریاقو یدوراوغلی

المانیا اجنتەسی

اجنته موسیو صولبركر	كاتب منحل

مركز لوایه مربوط قواق ناحیەسی

مدیر حلمی افندی ثالثه نائب وكیلی مصطفی افندی	مع ویركو مال كاتبی عزت افندی

ناحیه مجلسی

رئیس مدیر افندی ثالثه

اعضای طبیعیه
مفتی عبدالحمید افندی
مع ویرکو مال کاتبی افندی

اعضای منتخبه
بکر اغا زاده محمد افندی
فنواجی زاده حاجی احمد افندی
قره بور اوغلی یورکی »
زیله‌لی اوغلی قره‌بت اغا

مأمورین ناحیه

مع ویرکو مال کاتبی رفیقی احمد افندی
طابو کاتبی هزیز »
ضابطه مأموری محمداغا قول وکیلی معاونی
پولیس محمد افندی

تلغراف مأمور وکیلی توفیق افندی
اورمان پیاده قوریجیسی حاجی موسی افندی
اونده‌لق مأموری فهمی افندی
رژی مأموری حاجی حسین افندی

بافره قضاسی

قائمقام موسی کاظم پاشا میرمیران ع ٣ حجازمدالیه‌سی
نائب ابراهیم افندی

مال مدیری مصطفی نوری افندی ثالثه حجازمدالیه‌سی
تحریرات کاتبی اسماعیل افندی

مجلس ادارهٔ قضا

رئیس قائممقام پاشا

اعضاء طبیعیه
نائب افندی
مفتی حاجی محمد »
مترەپولید وکیلی بابامیخائل »
مال مدیری »
تحریرات کاتبی »

اعضاء منتخبه
قره‌احمد زاده عثمان افندی
حاجی‌باشی‌زاده جلال بك
عرب اوغلی لفتراکی افندی
انجیبان بغوص »

فراغ قومیسیونی

رئیس قائممقام پاشا

اعضا نائب ابراهیم افندی
اعضا مال مدیری مصطفی نوری افندی ثالثه حجاز مدالیه‌سی

اعضا طابو کاتبی امین مخلص بك
» اوقاف محاسبه وکیلی زکریا افندی

مجلس ادارهٔ قضا مدعئ عمومیسی اسماعیل افندی

مجلس ادارهٔ قضا مستنطقی زکریا افندی

معارف قومیسیونی

رئیس نائب قضا ابراهیم افندی

اعضا ردیف بیکباشی کامل بك م ٤ یونان مداليه‌سی	اعضا اوقاف محاسب وکیلی زکریا افندی
« وصندوق امینی مال مدیری مصطفی نوری افندی ثالثه حجاز مداليه‌سی	« چلبی‌زاده حاجی احمد افندی
« وکاتب دره‌بك‌زاده کاشف افندی ثالثه	« محرر زاده حاجی محمد «
« رشدیه معلم اولی یوسف کنعان افندی دوریه مدرسی	« حاجی قدیر زاده محمد «

تحصیلات قومیسونی

رئیس مال مدیری مصطفی نوری افندی حجاز مداليه‌سی	اعضا بلدی اعضاسندن بوداق اوغلی دمیداغا
اعضا مجلس اداره اعضاسندن قره احمدزاده عثمان «	« سر تحصیلدار اردولی اوغلی بانده‌لاکی افندی

قضا تحصیلات مفتشی واسیلاکی فندی

محکمهٔ شرعیه قلمی

کاتب اسماعیل خلوصی افندی	ایتام مدیری حاجی ابراهیم افندی

نفوس قلمی

نفوس مأموری شفیق بك	کاتبی حافظ اسحق فوزی افندی

قضا مال قلمی

مال مدیری معاونی زهدی افندی	صندوق امینی حسین حلمی افندی
رفیق حسن «	

مع تحریر ویرکو قومیسیونی

رئیس مال مدیری مصطفی نوری افندی ثالثه حجاز مداليه‌سی

صافی زاده احمد افندی	قره‌دیش اوغلی دمید اغا
عرب اوغلی لفتراکی «	درموسس اوغلی آراکل «

قضا بدایت محکمه‌سی

رئیس نائب افندی

اعضا رمزی افندی	اعضا اندوناکی افندی

محکمهٔ بدایت قلمی

باش کاتب حسن تحسین افندی	ایکنجی کاتب رشدی افندی
مستنطق معاونی محمود «	مقاولات محرری محمد رفعت «

طابو کاتبی امین مخلص بك

اوقاف محاسبه وکیلی زکریا افندی

اوقاف قومیسیونی

رئیس مفتی قضا حاجی محمد افندی

اعضا اوقاف وکیلی زکریا افندی	اعضا محمد افندی
« توفیق «	« سالم «

اورمان دائره‌سی

اورمان سواری مأموری حاجی ذوالفقار بك اصطبل عامره	قوجه‌فنر تذکره محرری اسماعیل حقی افندی
قزیل ایرمق تذکره محرری اسماعیل افندی	قزیل ایرمق پیاده مأموری علی شیرین بك م «
مرکز پیاده اوندهلق مأموری محمد کامل «	

زراعت بانق صندوقی

محاسبه کاتبی رجب راسخ افندی	رفیقی حافظ ابراهیم افندی

صندوق مجلسی

رئیس دره‌لك زاده کاشف افندی ثالثه	اعضا طوسونیان شاهین افندی
اعضا محاسبه کاتبی رجب راسخ «	« بوداق اوغلی دیمداغا
« یونس زاده حاجی عثمان «	

ضابطه دائره‌سی

ضابطه مأموری زکریا اغا ژورنال امینی

ضابطه مأموری زکریا اغا ژورنال امینی	ضابطه کاتبی فهمی افندی

پولیس قومیسری طلعت افندی

دائرهٔ بلديه

رئيس چلبی‌زاده توفيق افندی

اعضا حاجی قديرزاده محمد افندی	اعضا بوداق اوغلی ديميد اغا
« محرر زاده حاجی محمد «	« يانقوبيان مماس «
« اوقلی‌زاده عمر «	« درموسسيان اراكل «

مأمورين بلديه

بلديه طبيبی خرستو افندی ثالثه م ه	مفتش محمد سليم افندی
كاتب وصندوق امينی اسماعيل فوزی افندی	

تجارت وصنايع اوطه‌سی

رئيس اوقلی‌زاده عمر لطفی افندی	اعضا حرب اوغلی لفترا كی افندی
اعضا دره‌بك زاده كاشف « ثالثه	« طوسونيان شاهين «

زراعت اوطه‌سی

رئيس حرب اوغلی ديمترا كی افندی	اعضا وكاتب اول جزمه‌لی‌زاده سالم افندی
اعضا شيخ عبداه زاده حاجی عمر اغا	« وكاتب ثانی قولايلی‌زاده احمد «

تلغراف وپوسته مأموری محمد صادق افندی رابعه

ملكيه ذكور رشديه مكتبی

معلم اول يوسف افندی	معلم ثالث حافظ اسماعيل حقی افندی
معلم ثانی وحسن خط معلمی اسماعيل حقی «	بواب درويش محمد اغا

اناث رشديه‌سی

معلمهٔ اولی منحل	قران كريم معلمه‌سی ماهيه خانم
معلمهٔ ثانيه ونقش معلمه‌سی حوا نجيبه خانم	بوابه عايشه خانم

ديون عموميه مأموری شوكت بك

رژی دائره‌سی

مدیر وولاحو	افندی	معاینه کاتبی یوردان	افندی
محاسبه‌جی سبوت	«	اعشار کاتبی مصطفی بدری	«
دعوی مأموری ارتین	«	محاسبه معاونی لئونیدی	«
صندوق امینی قسطنطی	«	سرا کسپر واسیلاکی	«
زراعت کاتبی حسن	«	ایکنجی اکسپر دیمتری	«
« « رفیق ومخابرات تزکیه کاتبی مصطفی	«	اوچنجی « اخلیا	«
انبار مأموری باولاکی	«	محافظه مأموری علی	«
انبار معاونی یورکی اسپریدی	«		

الاجام ناحیه‌سی

مدیر جمال افندی ثالثه

نائب وکیلی عبداه افندی	مع وبرکو مال کاتبی اسماعیل خلوصی افندی

ناحیه مجلسی

رئیس مدیر افندی ثالثه

اعضای طبیعیه	اعضای منتخبه
	حاجی امام زاده مصطفی افندی
مع وبرکو مال کاتبی افندی	حاجی سلیمان بك
	کولاب اوغلی حاجی یافوف اغا
	قوزبجق اوغلی واسیلاکی افندی

معارف قومیسیونی

رئیس ناحیه مدیری جمال افندی ثالثه

اعضا نائب وکیلی عبداه	افندی	اعضا حافظ عمر	افندی
« مع وبرکو مال کاتبی اسماعیل خلوصی افندی		« اسماعیل	«
« تلغراف وپوسته مأموری علی افندی		« محی الدین	«

بلدیه دائره‌سی

رئیس باندلاکی افندی

اعضا طولبن زاده طاهر اغا	اعضا حاجی علکسیدیس کریاقو اغا
« ایامی زاده حاجی صالح اغا	کاتب محمد افندی
« حاجی زاده سید مصطفی «	طبیب کبریانوس «

مأمورين ناحيه

مع ويركو مال كاتبى رفيقى كبريانوس افندی	رسومات مأمورى ابراهيم افندی
صندوق امينى نورى »	ديون عموميه مأمورى عثمان »
طاپو كاتبى رحمى »	رژى مأمورى خاچيك »
ضابطه مأمورى احمد »	» محاسبه‌جيسى پته‌يان »
تلغراف وپوسته مأمورى على »	» محافظه مأمورى فاضل »
رشديه معلمى حاجى سليمان »	» زراعت كاتبى ابراهيم »
» خط معلمى اسماعيل »	» اكسپرى كرياقو »
ابتدائيه معلمى اسماعيل »	» اكسپر معاونى ديمترى »
اورمان پياده مأمورى حسن »	» ايكنجى اكسپرى زيور »
» اونده‌لق مأمورى سقراط »	» » » واسيلاكى »
ليمان رئيسى محمد »	» انبار مأمورى بردقارى »

چهارشنبه قضاسى

قائممقام مصطفى بك ثانيه م ٤	مال مديرى صالح افندی ثالثه
نائب محمد امين افندی ازميرپايهٔ مجردى ع ٤	تحريرات كاتبى احمد افندی خامسه

مجلس ادارهٔ قضا

رئيس قائممقام بك

اعضاى طبيعيه	اعضاى منتخبه
نائب افندی	صالح اغا زاده حاجى شكرى بك
مفتى حاجى مصطفى افندی موصلهٔ سليمانيه	مدرس زاده حاجى حافظ عبدالله افندی
مترەپوليد وكيلى بابا نيقوله افندی	لفتر اغا زاده طودوراكى »
مال مديرى »	منحل
تحريرات كاتبى افندی	

فراغ قوميسيونى

رئيس قائممقام بك	اعضا طاپو كاتبى تحسين افندی
اعضا نائب محمد امين افندی ازميرپايهٔ مجردى ع ٤	» اوقاف محاسبه‌وكيلى محى الدين »
» مال مديرى صالح افندی ثالثه	

مجلس اداره مدعیٔ عمومیسی مجلس مذکور اعضاسندن حاجی شکری بك

مجلس اداره مستنطقی مجلس مذکور اعضاسندن طودوراکی افندی

معارف قومیسیونی

رئیس نائب محمد امین افندی ازمیر پایهٔ مجردی ع ٤	« رشدیه معلم اولی احمد افندی
اعضا مفتی حاجی مصطفی افندی موصلهٔ سلیمانیه	« امیرلی زاده حاجی حسین «
« ردیف بیکباشیسی عمر افندی ع ٤ م ٤	« تجاردن حاجی علی اغا
« مال مدیری صالح « ثالثه	« حسین اغا زاده سلیمان افندی
اعضا وکاتب تحریرات کاتبی احمد افندی خامسه	« و صندوق امینی غالب «

تحصیلات قومیسیونی

رئیس مال مدیری صالح افندی ثالثه	اعضا بلدیه اعضاسندن حاجی یونس زاده محمد افندی
اعضا تحریرات کاتبی احمد افندی خامسه	« سرتحصیلدار محمد افندی

محکمهٔ شرعیه قلمی

کاتب حاجی عثمان افندی	ایتام مدیری رشدی افندی

نفوس قلمی

نفوس مأموری عثمان افندی	کاتبی کاظم افندی

مال قلمی

مال مدیری معاونی محمد افندی	صندوق امینی جاوید افندی
« « رفیقی طاهر «	

مع تحریر ویرکو قومیسیونی

رئیس مال مدیری صالح افندی ثالثه	بلوه زاده نشأت افندی
حاجی حافظ عبداه افندی	خواجه خرستاکی «

قضا بدایت محکمه‌سی

رئیس نائب افندی

اعضا امیرلی زاده حاجی حسین افندی	اعضا صرافی زاده میخالاکی افندی

محكمهٔ بدایت قلمی

باش کاتب حسین فوزی افندی
مستنطق معاونی

ایکنجی کاتب حاجی احمد افندی
مقاولات محرری

طاپو کاتبی تحسین افندی

اوقاف محاسبه وکیلی محی الدین افندی

اورمان دائرهسی

اورمان مأموری محمد بك
کاتبی اسماعیل بك

زراعت بانقەسی صندوغی

محاسبه کاتبی احمد افندی
رفقی حمدی افندی

صندوق مجلسی

رئیس حاجی یونس زاده محمد افندی

اعضا محاسبه کاتبی احمد افندی
« حاجی زینل اغا زاده حسن افندی

اعضا هکیمیان حاجی اغوب اغا

ضابطه دائرهسی

ضابطه مأموری حسن افندی
کاتبی فهمی افندی

پولیس قومیسری حاجی احمد افندی تخلیصیه مدالیهسی

بلدی دائرهسی

رئیس خزینهدار زاده حاجی باقی بك رابعه
اعضا حاجی یونس زاده محمد افندی
« اسحق سامی «
« حسین اغا زاده سلیمان «

اعضا صرافی زاده حاجی یوری اغا
« قابقچی زاده هاجی طودور افندی
« باباسیان آراکل اغا
« هکیمیان هاجی اغوب اغا

مأمورین بلدیه

کاتب نیازی افندی
طبیب وکیلی استاوراکی «

صندوق امینی عثمان افندی

تجارت و صنایع اوطه‌سی

رئیس عمر لطفی افندی	اعضا دلکیان عوادیس افندی
اعضا حاجی زینل اغازاده حسن افندی	« طروقیان هاجی اغوب افندی

زراعت اوطه‌سی

رئیس قوجه قاضی زاده فهمی افندی

اعضا امیرلی زاده حاجی حسین افندی	اعضا خواجه خرستاکی افندی
« صالح اغازاده شکری بك	« ارادیان نشان «

تلغراف و پوسته مأموری فیضی افندی خامسه م ٤

رسومات دائره‌سی

رسومات مأموری محمد افندی	کاتبی علی رضا افندی

رشدیه مکتبی

معلم اول احمد افندی	معلم ثالث اسماعیل افندی
معلم ثانی حاجی محمود «	حسن خط معلمی احمد افندی خامسه

لیمان رئیسی ابراهیم افندی قروت کاتبی تخلیصیه ، یونان مدالیه‌سی

دیون عمومیه مأموری منیر افندی

رژی دائره‌سی

رژی مأموری عبدالرحمن افندی	کاتبی احمد افندی

(ترمه قضاسی)

قائمقام مصطفی فهمی افندی	مال مدیری حسین عونی افندی
نائب محمد نظیف افندی	تحریرات کاتبی حسن تحسین افندی

مجلس ادارۀ قضا

رئيس قائممقام افندی

اعضاء طبيعيه	اعضاء منتخبه
نائب افندی	مورالی زاده حاجی عثمان اغا
مفتی حاجی مصطفی افندی	صاض زاده علی افندی
متروپولید وکیلی بابا انستاس افندی	کهیا اغوب اغا
مال مدیری افندی	هاجی بانو اغا
تحریرات کاتبی افندی	

فراغ قومیسیونی

رئيس قائممقام قضا مصطفی فهمی افندی

اعضا نائب محمد نظیف افندی	اعضا طاپو کاتبی احمد افندی
« مال مدیری حسین عونی افندی	« اوقاف وکیلی عمر افندی

تحصیلات قومیسیونی

رئيس مال مدیری حسین عونی افندی

اعضا مجلس اداره اعضاسندن حاجی عثمان اغا	اعضا بلدی اعضاسندن حاجی احمد افندی
	« سر تحصیلدار

قضا تحصیلات مفتشی کمال الدین افندی

معارف قومیسیونی

رئيس عبداه بك زاده حاجی احمد افندی

اعضا مفتی حاجی مصطفی افندی	اعضا حاجی شاکر اغا
« حاشین زاده احمد افندی	« حاجی سید افندی

مجلس ادارۀ قضا مدعی عمومیسی مجلس مذکور اعضاسندن حاجی عثمان اغا

مجلس ادارۀ قضا مستنطقی مجلس مذکور اعضاسندن علی افندی

محکمۀ شرعیه قلمی

باش کاتب حافظ شاکر افندی	ایکنجی کاتب ادریس افندی

نفوس قلمی

مأمور محمود افندی	کاتب ناظم افندی

قضا مال قلمی

مال مدیر معاونی ضیا افندی	صندوق امینی مصطفی لطفی افندی

مع تحریر ویرکو قومیسیونی

رئیس مال مدیری حسین عونی افندی

حاجی رشدی افندی	حاجی سید افندی
احمد «	حاجی مصطفی «

قضا بدایت محکمه‌سی

رئیس نائب محمد نظیف افندی

اعضا خلیل افندی	اعضا خیره‌بت اغا

محکمهٔ بدایت قلمی

باش کاتب احمد افندی	مقاولات محرری احمد افندی
مستنطق معاونی خالد «	

طاپو کاتبی احمد افندی

اوقاف وکیلی عمر افندی

اورمان تذکره محرری حاجی احمد افندی

زراعت بانق صندوقی محاسبه کاتبی محمد توفیق افندی

صندوق مجلسی

رئیس حاجی شاکر اغا	اعضا صالح افندی
اعضا محاسبه کاتبی محمد توفیق افندی	« احمد «
« حاجی رشدی افندی	

ضابطه دائره‌سی

ضابطه مأموری عثمان نوری افندی سواری ملازم اولی || کاتبی مصطفی صدقی افندی

دائرهٔ بلديه

رئيس وكيلى حاجى احمد افندى

اعضا حاجى احمد افندى
« حاجى رشدى «

اعضا احمد افندى
« محمد «

مأمورين بلديه

كاتب حاجى مصطفى نورى افندى

مفتش على نيازى افندى

تجارت وصنايع اوطه‌سى

رئيس
اعضا حاجى رشدى افندى

اعضا لطفيك افندى
« كاتب «

تلغراف و پوسته مأمورى كاظم افندى

رسومات دائره‌سى

مأمور ابراهيم افندى

كاتب نورى افندى

ديون عموميه مأمورى عمر ذهنى افندى

ليمان رئيس وكيلى صالح افندى

رژى دائره‌سى

مأمور حاجى احمد افندى

كاتب احمد افندى

ملكيه مكتب رشديسى معلمى حقى افندى

اونيه قضاسى

قائممقام ابراهيم خليل پاشا ميرميران ع ٣
نائب خليل خاكى افندى

مال مدرى عثمان رمزى افندى ثالثه
تحريرات كاتبى اسماعيل حقى افندى رابعه

مجلس ادارهٔ قضا

رئیس قائممقام پاشا

اعضای طبیعیه	اعضای منتخبه
نائب افندی	شاکر افندی زاده عثمان نوری افندی
مفتی محمد واقف افندی	منحل
مال مدیری افندی	طومه‌بیدی یورغاکی اغا
تحریرات کاتبی افندی	موطافیان اصادور افندی

فراغ قومیسیونی

رئیس قائممقام ابراهیم خلیل پاشا میرمیران ع ۳	اعضا مال مدیری عثمان رمزی افندی ثالثه
اعضا نائب خلیل خاکی افندی	« طاپو کاتبی واوقاف وکیلی عمر فکری «

معارف قومیسیونی

رئیس نائب خلیل خاکی افندی	اعضا نوری افندی
اعضا اسماعیل حقی « رابعه	محمد شکری «
« محمد امین «	حافظ ابراهیم حقی «

تحصیلات قومیسیونی

رئیس مال مدیری عثمان رمزی افندی ثالثه	اعضا بلدی اعضاسندن حسبی افندی
اعضا اداره اعضاسندن نوری «	سر تحصیلدار علی «

قضا تحصیلات مفتشی حسن سامی افندی

مجلس اداره مدعیٔ عمومیسی مجلس مذکور اعضاسندن اصادور افندی

مجلس اداره مستنطقی صندوق امینی محمد عزالدین افندی

محکمهٔ شرعیه کاتبی اسماعیل افندی

نفوس قلمی

نفوس مأموری علی رضا افندی	کاتبی احمد حمدی افندی

مال قلمی

مال مدیری معاونی یوسف ضیا افندی	صندوق امینی محمد عزالدین افندی
رفیقی کامل «	

مع تحریر ویرکو قومیسیونی

رئیس مال مدیری عثمان رمزی افندی ثالثه

ویرکو مخمنی نوری افندی	یانی اغا
« امین «	اصادور افندی

قضا بدایت محکمه‌سی

رئیس نائب افندی

اعضا	اعضا

محکمهٔ بدایت قلمی

باش کاتب محمد زکی افندی	ایکنجی کاتب خلیل افندی
مستنطق معاونی محمد «	مقاولات محرری ماهر «

طوپو کاتبی و اوقاف وکیلی عمر فکری افندی

اوقاف قومیسیونی

رئیس مفتی محمد واقف افندی

اعضا اوقاف وکیلی عمر فکری افندی	اعضا حاجی سعید افندی زاده عارف افندی
« شاکر افندی زاده حمدی افندی ثالثه	« غازی زاده محمد شکری افندی

اورمان دائره‌سی

اورمان سواری مأموری حسن افندی

تذکره محرری مصطفی افندی	پیاده قوریجیسی زبور افندی

زراعت بانق صندوغی محاسبه کاتبی ابراهیم افندی

صندوق مجلسی

رئیس قنار زاده بلال افندی	اعضا چاقر اوغلی یانی اغا
اعضا محاسبه کاتبی ابراهیم افندی	« بلکلی اوغلی نیقوله اغا
« چبوقجی زاده عارف « ثالثه	

ضابطه دائره‌سی

ضابطه مأموری رشید اغا ملازم م ه افتخار مدالیه‌سی	ضابطه کاتبی بصری افندی

پولیس دائره‌سی

اوچنجی صنف پولیس قومیسری حسین افندی یونان مدالیه‌سی	پولیس جاوید افندی

دائرهٔ بلدیه

رئیس محمد امین افندی

اعضا حسبی افندی « چاقر اوغلی یانی اغا	اعضا قره‌قاشیان مناس افندی « منحل

مأمورین بلدیه

طبیب عبدالجلیل افندی کاتب حافظ سلیمان افندی مفتش حافظ مصطفی افندی	چاوش حاجی مصطفی افندی چاوش زینل اغا

تجارت وصنایع اوطه‌سی

رئیس منحل اعضا طومه‌بیدی بورغاکی اغا « چافربدی یانی «	اعضا قره‌قاشیان مناس افندی « اوکسوزیان طاتیوس « کاتب امضالی‌زاده تحسین «

زراعت اوطه‌سی

رئیس حسبی افندی اعضا حاجی‌سعید افندی زاده عارف افندی	کمورجی اوغلی پارشکوه اغا منحل

اسکله قومیسیونی

ملازم تحسین افندی م ه یونان مدالیه‌سی	ضابطه مأموری رشید اغا ملازم م ه افتخار مدالیه‌سی
نفوس مأموری علی رضا افندی	

تلغراف و پوسته مأموری رفعت افندی

رسومات دائره‌سی

رسومات مأموری مصطفی توفیق افندی	کاتبی حسنی افندی

لیمان دائره‌سی

لیمان رئیسی احمد قپودان یکبانی م ه قریم و کریدمدالیه‌لری	چاوش شکری افندی

قرانتنه دائره‌سی

قرانتنه مأموری سعاد افندی ‖ غاردیان حقی افندی

دیون عمومیه دائره‌سی

مأمور مصطفی افندی ‖ کاتب راسم افندی

رژی دائره‌سی

رژی مأموری قسطاکی افندی ‖ کاتب تحسین افندی
محاسبه‌جی اغوب «

بانق عثمانی مأموری قره‌قاشیان مناس افندی

مکتب رشدی

علوم معلمی حافظ ابراهیم حقی افندی ‖ حسن‌خط معلمی اسماعیل حقی افندی رابعه
فنون معلمی ابراهیم افندی ‖ بواب محمد افندی

واپور اجنته‌لری

ادارهٔ مخصوصه اجنته‌سی

اجنته منحل ‖ کاتبی حمدی افندی

روس اجنته وکیلی پارسخیان آرتین افندی

فرانسز مساژری و ایتالیا اجنته وکیلی اوکسوزیان طاتیوس افندی

قورجی اجنته وکیلی قره‌قاشیان مناس افندی

مأمورین متفرقه

باروت‌بایعی حاجی‌ابراهیم‌زاده علی‌رضا افندی ‖ توقیفخانه سرغاردیان محمد اغا

قره‌قوش ناحیه‌سی

مدیر مصطفی عاصم افندی

نائب وکیلی شکری افندی ‖ مع ویرکو مال کاتبی ابراهیم ادهم افندی

ناحيه مجلسی

رئيس مدير مصطفى عاصم افندی

اعضای منتخبه	اعضای طبيعيه
چام زاده توفيق افندی	مع وير كو مال كاتبی افندی
ولی افندی	
علی اغا	
منحلدر	

مأمورين ناحيه

رژی مأموری موسى بك	مع وير كو مال كاتبی رفيقی مصطفى افندی
اورمان اونده‌لق مأموری منحلدر	صندوق امينی منحلدر »
پوسته شعبه مأموری ابراهيم ادهم افندی	طابو كاتبی صالح صدقی »
	ضابطه مأموری احمداغا پياده‌چاوشی افتخار

قانسه قضاسی

مال مديری احمد طلعت افندی	قائمقام اسماعيل بك ثالثه
تحريرات كاتبی ايوب صبری افندی	نائب محمدعارف افندی دوريه‌مدرسی

مجلس ادارهٔ قضا

رئيس قائمقام بك

اعضای منتخبه	اعضای طبيعيه
بكر افندی	نائب افندی
پاولی »	مفتی توفيق افندی دوريه‌مدرسی
حاجی‌اغوب اغا	مال مديری »
منحل	تحريرات كاتبی »

فراغ قوميسيونی

رئيس قائمقام اسماعيل بك ثالثه

اعضا طابو كاتبی ميساق جازم افندی	اعضا نائب محمد توفيق افندی دوريه‌مدرسی
» اوقاف وكيلی محمود ناظم افندی	» مال‌مديری احمد طلعت افندی

مجلس ادارهٔ قضا مدعیٔ عموميسی مال مديری احمد طلعت افندی

مجلس ادارهٔ قضا مستنطق تحريرات كاتبى ايوب صبرى افندى

تحصيلات قوميسيونى

رئيس مال مديرى احمد طلعت افندى

اعضا مجلس اداره اعضاسندن پاولى افندى « بلديه رئيسى كاظم بك	اعضا سر تحصيلدار

معارف قوميسيونى

رئيس مفتى توفيق افندى اعضا تيمورجى زاده مصطفى «	اعضا سبززاده بهجت افندى « نيكساراللى زاده حاجى محمد «

محكمهٔ شرعيه كاتبى عزت افندى

نفوس قلمى

نفوس مأمورى صلاح الدين افندى	كاتبى على رضا افندى

قضا مال قلمى

مال مديرى معاونى حسن فهمى افندى رابعه	صندوق امينى محمود ناظم افندى

مع تحرير ويركو قوميسيونى

رئيس مال مديرى احمد طلعت افندى

اعضا مفتى زاده محمد افندى « بروسه لى زاده احمد على «	اعضا ترزى اوغلى حاجى لفتر اغا « طروسيان الطناس افندى

قضا بدايت محكمه سى

رئيس نائب افندى

اعضا مصطفى افندى	اعضا ارتين افندى

محكمهٔ بدايت قلمى

باش كاتب سعدالدين افندى مستنطق معاونى عثمان نظيف «	مقاولات محررى بصرى افندى رابعه

طابو كاتبى ميساق جازم افندى

اوقاف وكيلى محمود ناظم افندى

اورمان دائرەسى

تذكرە محررى حاجى محمد افندى	قوريجى احمد افندى

زراعت بانقەسى صندوقى محاسبەكاتبى نورى بك

صندوق مجلسى

رئيس كاظم بك

اعضا محاسبەكاتبى نورى بك	اعضا يلمانيدى واسيل افندى
« بهجت افندى	« الهناس «

ضابطە دائرەسى

ضابطە مأمورى سليمان اغا	كاتب حسن افندى

بلدى دائرەسى

رئيس قفى زادە كاظم بك	اعضا صوفلانو واسيل «
اعضا بهجت افندى	« الهناس «
« خليل «	

مأمورين بلديە

بلديەطبيبى حسيب افندى متماز	صندوق امينى خيرى افندى
كاتب حافظ سليمان «	

تجارت وصنايع وزراعت اوطەسى

رئيس تمورجى زادە مصطفى افندى	اعضا يلمانيدى واسيل افندى
اعضا شاطرزادە عبداه «	« طروسيان الهناس «
« صبرز زادە بهجت «	كاتب ايوب صبرى «

اسكلە قوميسيونى

نفوس مأمورى صلاح الدين افندى	ضابطە مأمورى سليمان اغا

تلغراف و پوستە مأمورى حافظ حمدى افندى رابعە

رسومات دائرەسی

رسومات مأموری علی کمال افندی	کاتبی علی افندی

لیمان رئیسی عثمان افندی یوزباشی م ٥

دیون عمومیه دائرەسی

مأموری صالح افندی کاتب احمد «	قنطارجی علی افندی

رژی دائرەسی

مأمور عبداه افندی	کاتب قسطنطین افندی

ملکیه رشدیه مکتبی

معلم اول مصطفی افندی	معلم ثانی وصفی افندی

ادارهٔ مخصوصه اجنتەسی

اجنته حاجی محمد افندی	کاتب حمدی افندی

لازستان سنجاغی

متصرف لوا عبد اه لطفی پاشا

رتبه	نشان
روم ایلی بکلر بکی	مجیدی ١

ارکان لوا

نائب محمد رضا افندی ازمیربابه‌مجردی ‖ محاسبه‌جی عثمان مسعود افندی
تحریرات مدیری محمد فواد بك

مجلس اداره لوا

رئیس متصرف پاشا

اعضای طبیعیه
نائب افندی
محاسبه‌جی افندی
تحریرات مدیری بك
مفتی کامل افندی استانبول مدرسی
متره‌بولید وکیلی بابا قسطنطی افندی

اعضای منتخبه

خورشید	افندی	
حاجی علی	«	ثالثه
طودوس	«	
باندەلی	«	

لوا نافعه قومیسیونی

رئیس متصرف پاشا

اعضا تجارت وزراعت اوطه‌سی رئیسی حاجی حافظ حسین افندی ثالثه
« مجلس اداره اعضاسندن خورشید افندی
« بلدیه رئیسی حاجی رؤف افندی

اعضا زراعت بانقی صندوق محاسبه کاتبی
« نفوس مأموری محمود افندی
کاتبی مصطفی خلوصی افندی

تحصیلات کاتبی مسعود افندی

لوا فراغ قومیسیونی

رئیس متصرف پاشا

اعضا نائب محمد رضا افندی ازمیر پایهٔ مجردی
« محاسبه‌جی عثمان مسعود افندی

اعضا دفتر خاقانی مأموری اسماعیل حقی افندی
« اوقاف محاسبه وکیلی اسماعیل حقی افندی افتخار مدالیه‌سی

تحصیلات قومیسیونی

رئیس محاسبه‌جی عثمان مسعود افندی
اعضا مجلس اداره اعضاسندن

اعضا بلدی اعضاسندن
« سر تحصیلدار

لوا معارف قومیسیونی

رئیس مفتی افندی
اعضا طوزجی زاده تحسین افندی اصطبل عامره م ۳ حجاز مدالیه‌سی
« مجلس اداره اعضاسندن حاجی علی افندی ثالثه

اعضا سلیمان واصف افندی ثالثه
« رشدیه معلم اولی محمد حلمی افندی
« شعبان افندی

مجلس ادارهٔ لوا مدعئ عمومیسی

مجلس ادارهٔ لوا مستنطقی

مجلس ادارهٔ لوا قلمی

باش کاتب محمد سعید افندی

ایکنجی کاتب نعمان افندی

لوا تحریرات قلمی

مدیر معاونی سلیمان توفیق افندی رابعه تخلیصیه
مسود اول محمد طورسون افندی
مسود ثانی احمد مدحت افندی

مبیض اول محمد ممش افندی
مبیض ثانی حسین حسنی افندی

لوا اوراق قلمی

مأمور محرم فوزی افندی رابعه تخلیصیه

مقید احمد افندی

نفوس دائره‌سی

مأمور محمود افندی

کاتب شوقی افندی

پساپورط کاتبی مصطفی افندی

لوا محاسبه قلمی

باش كاتب حافظ حسين افندی ثالثه	مصالح جاريه كاتبی عبد الوهاب افندی
مصرف كاتبی علی رضا «	مقيد سعيد بك
مركز يوميه كاتبی محسن «	« رفيقی بهزاد افندی

صندوق امينی احمد فخر الدين افندی

مع تحرير ويركو قلمی

مأمور احمد رمزی افندی	كاتب حمدی افندی
مركز كاتبی ثابت «	دفترجی حسن فهمی افندی

مع تحرير ويركو قوميسيونی

رئيس مع تحرير ويركو مأموری احمد رمزی افندی

مخمن	مخمن
مخمن	مخمن

محكمهٔ شرعيه قلمی

باش كاتب عثمان نوری افندی دوريه مدرسی	ايتام مديری احمد افندی
ايكنجی كاتب ومقيد عثمان زكی افندی « «	

لوا عدليه دائرهسی

عدليه انجمنی

رئيس نائب ومحكمهٔ بدايت حقوق دائرهسی رئيسی محمد رضا افندی ازمير پايهٔ مجردی

اعضا محكمهٔ بدايت جزا دائرهسی رئيسی عزت افندی رابعه	اعضا مدعیٔ عمومی معاونی احمد رفعت افندی

محكمهٔ بدايت حقوق دائرهسی

رئيس محمد رضا افندی ازمير پايهٔ مجردی	اعضا اناستاس افندی
اعضا حاجی احمد افندی	اعضا ملازمی خليل افندی

جزا دائرهسی

رئيس عزت افندی رابعه	اعضا بوليخرون افندی
اعضا سليمان واصف افندی ثالثه	اعضا ملازمی ممش افندی

محكمهٔ بدايت قلمی

باش كاتب حسن افندی

ضبط كاتبی قدری افندی
ضبط كاتبی عاصم «

ضبط كاتبی رشيد افندی
ضبط كاتبی علی «

لوا مدعئ عمومی معاونی احمد رفعت افندی

مأمورين سائرهٔ عدليه

مستنطق مصطفی افندی

اجرا مأموری احمد نافع افندی

مقاولات محرری حمدی افندی

لوا دفتر خاقانی دائره‌سی

مأمور اسماعيل حقی افندی

باش كاتب آصف افندی

مركز طاپو كاتبی مصطفی افندی

اوقاف محاسبه وكيلی اسماعيل حقی افندی افتخار مداليه‌سی

اوقاف قوميسيونی

رئيس حمدی افندی
اعضا اوقاف محاسبه وكيلی اسماعيل حقی افندی افتخار مداليه‌سی
« خورشيد افندی

اعضا اشرف افندی
« حاجی اشرف افندی
« هاشم افندی

اورمان دائره‌سی

سواری مأموری مصطفی افندی
تذكره مأموری سليمان «

خالدوز اونده‌لق مأموری رجب افندی
شراح اونده‌لق مأ عمر افندی

ماليت اونده لق مأموری محمد افندی

لوا زراعت بانق دائره‌سی

بانق صندوقی محاسبه كاتبی منحل

رفيقی حسن تحسين افندی

صندوق مجلسی

رئیس حاجی رؤف افندی

اعضا محاسبه کاتبی	اعضا شعبان افندی
« حاجی علی حافظ افندی	« منحلدر
« حافظ عثمان «	

لوا ضابطه دائره‌سی

طابور قومانداني الای بکی حاجی عمر بك

حساب امینی خیرالدین افندی	بلوك اغاسی معاونی عبداله افندی م ۰ افتخار مدالیه‌سی
بلوك اغاسی خورشید اغا	ژورنال امینی احمد افندی
بلوك اغاسی حسن اغا	ژورنال امینی رشید اغا
بلوك اغاسی معاونی کمال اغا	

پولیس دائره‌سی

اوچنجی صنف قومیسری حلمی افندی م ۰ تخلیصیه مدالیه‌سی

پولیس عثمان افندی	پولیس صالح صبری افندی
« مصطفی «	« مصطفی وصفی «
« احمد صالح «	« رفعت «
« احمد «	« اشرف «

لوا حبسخانه‌سی

مدیر حاجی رجب افندی	کاتب خلیل افندی یونان مدالیه‌سی

دائرهٔ بلدیه

رئیس حاجی رؤف افندی	اعضا شعبان افندی
اعضا حسن «	« بانجو «
« حاجی حافظ «	

مأمورین بلدیه

بلدیه کاتبی علی رضا افندی	بلدیه طبیبی قره‌بت انقیا افندی

تجارت و زراعت و صنایع اوطه‌سی

رئیس اول حاجی حافظ حسین افندی ثالثه

رئیس ثانی حاجی حسن افندی	اعضا مصطفی فهمی افندی
اعضا حمید »	» حاجی رضوان »
» حمید »	» حاجی یحیی »
» حاجی محمد امین »	کاتب حسن رشدی »

تلغراف و پوسته دائره‌سی

مدیر نائلی افندی	مخابره مأموری مصطفی افندی

لیمان دائره‌سی

رئیس یوسف افندی قالیون کاتبی م ٤	کاتب شاکر افندی

رسومات دائره‌سی

مدیر حاجی مصطفی افندی	انبار مأموری احمد افندی
باش کاتب منحل	قنطارجی حسین اغا
کاتب ثانی رفعت افندی	مبصر عثمان افندی
صندوق امینی حقی »	یالی بویی رسومات مأموری رجب افندی
	جدیده رسومات مأموری مصطفی »

قرانتینه مأموری مصطفی لطفی افندی ثالثه کرید مدالیه‌سی

دیون عمومیه دائره‌سی

مدیر ابراهیم رفعت افندی	طوز انبار مأموری صالح نجاتی افندی
باش کاتب منحل	قنطارجی صادق »
ایکنجی کاتب مصطفی عاصم افندی	مالیت مأموری احمد حلمی »
صندوق امینی راشد فریدالدین »	قنطارجیسی هارون »

رژی دائره‌سی

رژی مدیری حسن تحسین افندی اصطبل عامره م ۳ حجاز مدالیه‌سی

محاسبه‌جی کیفورق افندی	محافظه مأموری حسنی افندی
ترجمه کاتبی اسماعیل »	

بانق عثمانی مأموری تحسین افندی اصطبل عامره م ۳ حجاز مدالیه‌سی

رشدیه مکتبی

معلم اول محمد حلمی افندی	رسم واخلاق وحفظ الصحه معلمی مصطفی صفوت افندی
« ثانی حاجی طورسون افندی	حسن خط معلمی مصطفی خلوصی افندی

بواب عبدالحلیم افندی

مأمورین اجنبیه

روسیه دولت فخیمه‌سی قونسلوسی موسیو مایرسکی	قنچلار وترجمان موسیو قره‌کین سرداروف

واپور اجنته‌لری

ادارهٔ مخصوصه اجنته‌سی رضا افندی	کاتبی ناظم افندی
لوئید نمچه قومپانیه‌سی اجنته‌سی مصطفی افندی	کاتبی فانی افندی
روس قومپانیه‌سی اجنته‌سی موسیو اندریاقولارو	کاتبی موسیو علکساندر غوزالوف

فنار دائره‌سی

فنارجی علی افندی	فنارجی حسن اغا

مرکز لوایه مربوط نواحی

مپاوری ناحیه‌سی

مدیر مصطفی سعدالدین افندی	مع ویرکو مال کاتبی عبدالغفور افندی
نائب وکیلی حافظ عثمان « ادرنه مدرسلکی	

مأمورین ناحیه

مع ویرکو مال کاتبی رفیقی سیف‌اله افندی	رسومات ماموری نوری افندی
صندوق امینی حسین «	دیون عمومیه مأموری علی رضا «
طاپو کاتبی دورمش «	اورمان اوندهلق مأموری یوسف «
ضابطه مأموری احمد اغا	رشدیه معلم وکیلی عارف «
لیمان رئیسی حاجی طورسون افندی	

قره‌دره ناحیه‌سی	
مدیر محمد امین اغا نائب وکیلی حاجی حسن افندی	معویرکو مال کاتبی علی رضا افندی
مأمورین ناحیه	
معویرکو مال کاتبی رفیقی عثمان افندی	طاپو کاتبی محمد افندی
قرای سبعه ناحیه‌سی	
مدیر احمد افندی نائب وکیلی منحل	معویرکو مال کاتبی اسماء افندی
مأمورین ناحیه	
معویرکو مال کاتبی رفیقی حافظ عثمان افندی	طاپو کاتبی علی رضا افندی
خوبه قضاسی	
قائممقام محمد رشدی بك متمایز م ۳ نائب محمد خورشید افندی	مال مدیری عثمان ذکی افندی ثالثه تحریرات کاتبی حسین حسبی افندی
مجلس ادارهٔ قضا	
رئیس قائممقام بك	
اعضای طبیعیه مال مدیری افندی تحریرات کاتبی افندی مفتی حاجی حسین افندی	اعضای منتخبه ماموی‌زاده عبدالحلیم افندی شهرزاده حسین عونی » یوسحور زاده حسن افندی انجه زاده علی »
فراغ قومیسیونی	
رئیس قائممقام محمد رشدی بك متمایز م ۳	
اعضا نائب محمد خورشید افندی » مال مدیری عثمان ذکی افندی ثالثه	اعضا طاپو کاتبی احمد حمدی افندی » اوقاف وکیلی عبدالرحمن »
مجلس ادارهٔ قضا مدعیٔ عمومیسی نفوس مأموری حسن افندی ثالثه	
مجلس ادارهٔ قضا مستنطقی تحریرات کاتبی حسین حسبی افندی	

تحصیلات قومیسیونی

رئیس مال مدیری عثمان ذکی افندی ثالثه
اعضا مجلس اداره اعضاسندن

اعضا بلدی اعضاسندن
« سر تحصیلدار حسین افندی

معارف قومیسیونی

رئیس رشدیه معلم اولی لطفی افندی
اعضا مفتی حاجی حسین افندی

اعضا مال مدیری عثمان ذکی افندی ثالثه
« تحریرات کاتبی حسین حسبی «

محکمهٔ شرعیه کاتبی علی فائق افندی

نفوس قلمی

مأمور حسن افندی ثالثه

کاتب محمد قدری افندی

پساپورط کاتبی حافظ افندی

قویمش پساپورط مأموری محمد افندی

اسقارستی پساپورط مأموری محمد افندی

پوطبجور پساپورط مأموری حمدی افندی

مال قلمی

مال مدیری معاونی روحی افندی

صندوق امینی محمد افندی

ویرکو قومیسیونی

رئیس مال مدیری عثمان ذکی افندی ثالثه

مخمن
مخمن

مخمن
مخمن

بدایت محکمه‌سی

رئیس منحل
اعضا محمد افندی

اعضا احمد افندی

محکمهٔ بدایت قلمی

باش کاتب اشرف افندی
مستنطق معاونی

کاتب ثانی شوقی افندی
مقاولات محرری مصطفی افندی

طاپو كاتبى احمد حمدى افندى

اوقاف وكيلى عبدالرحمن افندى

اورمان مأمور حسين افندى

ضابطه مأمورى احمد بك ملازم

پوليس مأمورلق انضماميله سرقارديان خورشيد افندى

دائرهٔ بلديه

رئيس محمد افندى	اعضا احمد افندى
اعضا حاجى شعبان افندى	« على «
« حسن «	« واسيل اغا

تجارت وصنايع وزراعت اوطه‌سى

رئيس احمد رمزى افندى ثالثه	اعضا عثمان افندى
اعضا عمر «	« احمد «

تلغراف وپوسته مأمورى عونى افندى

خوبه رسومات مأمورى محمد بك

اب اصلاح رسومات مأمورى حقى افندى

زالونا رسومات مأمورى محمود افندى

اسقارسق رسومات مأمورى مصطفى افندى

پوطيجور رسومات مأمورى اسعد افندى

ليمان رئيسى عبدالعزيز افندى

ديون عموميه دائره‌سى

مأمور خليل افندى	قنطارجى حسين افندى

رژى مأمورى محمد على افندى

مكتب رشدى معلمى لطفى افندى

آرخاوی ناحیه‌سی

مدیر حسن بهجت افندی

نائب وکیلی حسن افندی	مع ویرکو مال کاتبی مصطفی افندی

ناحیه مجلسی

رئیس مدیر افندی

اعضای طبیعیه	اعضای منتخبه
رئیس مدیر افندی	اعضا حلمی افندی
اعضا مفتی ابراهیم افندی	« شمسی «
« مع ویرکو مال کاتبی افندی	« حمید «
	« علی «

مأمورین ناحیه

مع ویرکو مال کاتبی رفیقی موسی افندی	رسومات مأموری محمد افندی
صندوق امینی حسن «	دیون عمومیه مأموری عاکف «
طاپو کاتبی عثمان شوقی «	رشدیه معلمی محمود «
ضابطه مأموری عثمان اغاقول وکیلی	اورمان مأموری محمد «
تلغراف وپوسته مأموری صبری افندی	رژی مأموری نظیف «
لیمان رئیسی مصطفی افندی ملازم اول	

ویچه ناحیه‌سی

مدیر یوسف ضیاءالدین افندی

نائب وکیلی عثمان افندی	مع ویرکو مال کاتبی حسن افندی

ناحیه مجلسی

رئیس مدیر افندی

اعضای طبیعیه	اعضای منتخبه
اعضا مع ویرکو مال کاتبی افندی	اعضا عثمان بك ثالثه
	« محمد افندی
	« حسن «
	« یعقوب «

مأمورين ناحيه

ليمان رئيسى مصطفى افندى قول اغاسى	ديون عموميه مأمورى عثمان افندى
رسومات مأمورى توفيق افندى	رشديه معلمى حافظ راشد افندى

اتنه قضاسى

قائممقام اسماعيل حقى افندى ثانيه ع ٤	مال مديرى نجم الدين شكرى افندى
نائب ادريس غالب افندى	تحريرات كاتبى توفيق افندى

مجلس ادارهٔ قضا

رئيس قائممقام افندى

اعضاى طبيعيه	اعضاى منتخبه
نائب افندى	مقداد اغا
مفتى حميد افندى دوريه مدرسى	حسين افندى
مال مديرى «	على «
تحريرات كاتبى «	مولود اغا

فراغ قوميسيونى

رئيس قائممقام اسماعيل حقى افندى ثانيه ع ٤

اعضا نائب ادريس غالب افندى	اعضا طابو كاتبى حقى افندى ثالثه
« مال مديرى نجم الدين شكرى افندى	« اوقاف محاسبه وكيلى حسن اغا

مجلس ادارهٔ قضا مدعىٔ عموميسى تحريرات كاتبى توفيق افندى

مجلس ادارهٔ قضا مستنطق نفوس مأمورى مقداد افندى تحليصيه مداليه‌سى

تحصيلات قوميسيونى

رئيس مال مديرى نجم الدين شكرى افندى

اعضا مجلس اداره اعضاسندن حسين افندى	سر تحصيلدار محمد افندى
« بلدى اعضاسندن ضيا افندى ثالثه	

قضا تحصيلات مفتشى محمد على افندى

معارف قومیسیونی

رئیس مفتی حمید افندی دوریه مدرسی

اعضا رشدیه معلمی عمر افندی | اعضا تلاطورزاده حسن اغا
« ابتدائیه « حسن « | « باسه‌زاده حمید افندی

محکمهٔ شرعیه کاتبی محمد افندی

نفوس قلمی

مأمور مقداد افندی تحلیصبه‌مدالیه‌سی | پساپورط کاتبی هاشم افندی
کاتب حلیم «

قضا مال قلمی

مال‌مدیری معاونی خلیل افندی | صندوق امینی بکرصدقی افندی

مع تحریر ویرکو قومیسیونی

رئیس مال مدیری نجم‌الدین شکری افندی

ویرکو تخمین فرهاد افندی | ویرکو تخمین حسین افندی
« « رائف « | « « احمد «

قضا بدایت محکمه‌سی

رئیس نائب افندی

اعضا فوزی افندی ثالثه | اعضا ثابت افندی ثالثه

محکمهٔ بدایت قلمی

باش کاتب ادهم افندی | ایکنجی کاتب طاهر افندی
مستنطق معاونی شفیق افندی | مقاولات محرری عثمان افندی

طابو کاتبی حقی افندی ثالثه

اوقاف محاسبه وکیلی حسن اغا

اورمان تذکره محرری حلیم افندی

زراعت بانق صندوقی محاسبه کاتبی علی افندی

صندوق مجلسی

رئیس مصرلی زاده عثمان افندی

اعضا محاسبه کاتبی علی افندی
« عارف اغا
« حمید افندی

اعضا حاجی حمید افندی
« حسن «

ضابطه مأموری حسن افندی

بلدیه دائره‌سی

رئیس احمد افندی
اعضا ضیا افندی ثالثه
« عارف اغا

اعضا فرهاد افندی
« احمد «
کاتب رشید «

اسکله قومیسیونی

ردیف ملازم اولی نظمی افندی م ٤ یونان مدالیه‌سی
نفوس مأموری مقداد افندی تخلیصیه مدالیه‌سی

ضابطه مأموری حسن افندی

تلغراف و پوسته مأموری حسن افندی رابعه م ٥

رسومات دائره‌سی

مأمور مصطفی افندی

کاتب مصطفی افندی

لیمان رئیسی محمد افندی قول اغاسی

دیون عمومیه دائره‌سی

مأمور حقی افندی

قنطارجی محمد جودت افندی

رژی مأموری حسن افندی رابعه

ملکیه مکتب رشدیه‌سی

معلم اول عمر افندی

خط معلمی توفیق افندی

قضای مذکوره ملحق همشین ناحیه‌سی

مدیر محمد عاصم افندی

نائب وکیلی قاسم افندی	معاونت ویرکو مال کاتبی رفعت افندی

ناحیه مجلسی

رئیس مدیر افندی

اعضاء طبیعیه	اعضاء منتخبه
اعضا معاونت ویرکو مال کاتبی افندی	اعضا مقداد اغا
	« حبیب اغا
	« حسن اغا
	منحل

مأمورین ناحیه

معاونت ویرکو مال کاتبی رفیقی شوکت افندی	ضابطه مأموری خالد اغا
طاپو کاتبی بکتاش افندی	

کموشخانه سنجاغی

متصرف لوا خسرو بك

رتبه	نشان	
اولی ثانیسی	عثمانی	مجیدی
	٣	٤

ارکان لوا

نائب یعقوب صبری افندی استانبول مدرسی ع ٤ ‖ محاسبه‌جی مصطفی رشدی افندی
متصرف معاونی اوینیوس افندی رابعه م ٤ ‖ تحریرات مدیری احسان بك ع ٤ یونان مدالیه‌سی

مجلس اداهٔ لوا

رئیس متصرف بك

اعضای طبیعیه

نائب افندی
متصرف معاونی افندی
محاسبه‌جی افندی
تحریرات مدیری بك
مفتی محمد حکیم افندی دوریه مدرسی
روم مترەپولیدی پرواسیوس افندی ع ٢ م ٢

اعضای منتخبه

یازیجی زاده محمد افندی
علی اغا
اپوستولیدی مولیواس افندی
کولاه اوغلی قره‌بت اغا

لوا نافعه قومیسیونی

رئیس متصرف بك

اعضا لوا مهندسی خلوصی افندی ثالثه
« زراعت بانق مأموری درویش افندی
« نفوس مأموری علی افندی م ٥

اعضا مجلس اداره اعضاسندن محمد افندی
« مجلس بلدی اعضاسندن دیمیت اغا
کاتب عاکف افندی

لوا فراغ قومیسیونی

رئیس متصرف بك

اعضا نائب یعقوب صبری افندی استانبول مدرسی ج ٤	اعضا دفتر خاقانی مأموری توفیق
« محاسبه‌جی مصطفی رشدی افندی	« اوقاف مدیری حاجی منیر افندی مدرس

لوا تحصیلات قومیسیونی

رئیس محاسبه‌جی مصطفی رشدی افندی

اعضا بلدی رئیسی رائف افندی	اعضا سر تحصیلدار شوقی افندی
« اداره اعضاسندن اپوستول مولیواس افندی	

تحصیلات مفتشی بکر سامی بك

لوا معارف قومیسیونی

رئیس مفتی محمد حکیم افندی دوریه مدرسی	اعضا مجلس اداره باش کاتبی خیری افندی خامسه
اعضا رشدیه معلم اولی اسماعیل افندی دوریه مدرسی	« نفوس مأموری علی افندی م ٥
« اوقاف مدیری حاجی منیر افندی دوریه مدرسی	« بکر سامی بك

مجلس ادارهٔ لوا مدعیٔ عمومیسی مجلس مذکور باش کاتبی خیری افندی خامسه

مجلس ادارهٔ لوا مستنطق نفوس مأموری علی افندی م ٥ ‖ کاتبی احمد افندی

مجلس ادارهٔ لوا قلمی

باش کاتب خیری افندی خامسه	کاتب ثانی سلیمان افندی

لوا تحریرات قلمی

مدیر معاونی رضا افندی رابعه	مبیض حسین افندی
مبیض شوقی «	اوراق مأموری صالح «

لوا نفوس دائره‌سی

نفوس مأموری علی رضا افندی	کاتبی عبداه افندی

پساپورط کاتبی محمد افندی

لوا محاسبه قلمی

باش کاتب اکاه افندی رابعه
مصرف کاتبی لطف اه افندی
مصالح جاریه ویومیه کاتبی زهدی افندی رابعه ء تخلیصیه

یومیه کاتبی عونی افندی
صندوق امینی جلال افندی

مع تحریر ویرکو قلمی

مأمور عطا اه افندی ثالثه
مرکز کاتبی مصطفی «
رفیق محمد افندی
دفترجی فکری «

مع تحریر ویرکو قومیسیونی

مع تحریر ویرکو مأموری عطا اه افندی ثالثه

حاجی بکرزاده حاجی شکری افندی
قره حاجی زاده ابراهیم «
ابوستولیدی یورقه اغا
حاجی بیلوس اغا

محکمهٔ شرعیه کاتبی حسنی افندی

لوا عدلیه دائره‌سی

انجمن عدلیه

رئیس محکمهٔ بدایت حقوق دائره‌سی رئیسی یعقوب صبری افندی استانبول مدرسی ع ٤
جزا دائره‌سی رئیسی واصف بك ثالثه
مدعیٔ عمومی معاونی احمد واصف افندی ثالثه

محکمهٔ بدایت حقوق دائره‌سی

رئیس نائب یعقوب صبری افندی استانبول مدرسی ع ٤
اعضا مصرلی زاده خیری افندی
اعضا نیقولی افندی
« ملازمی علی افندی

جزا دائره‌سی

رئیس واصف بك ثالثه

اعضا روشن افندی
اعضا سحاق اغا

محکمهٔ بدایت قلمی

باش کاتب حافظ مفید افندی
ضبط کاتبی لطفی افندی
ضبط کاتبی توفیق افندی
« « قسطی افندی

مدعی عمومی معاونی احمد واصف افندی ثالثه

مأمورین سائرهٔ عدلیه

مستنطق عونی افندی | اجرا مأموری حسن تحسین افندی

مقاولات محرری ابراهیم افندی

دفتر خاقانی دائره‌سی

مأمور توفیق افندی | ایکنجی کاتب رأفت افندی
باش کاتب منحل | مرکز طاپو کاتبی ابراهیم افندی

اوقاف مدیری حاجی منیر افندی دوریه مدرسی

اوقاف قومیسیونی

رئیس مفتی حکیم افندی دوریه مدرسی

اعضا نفوس مأموری علی افندی م ٥ | اعضا مصرلی‌زاده خیری افندی

اورمان دائره‌سی

سواری مأموری علی افندی | اونده‌لق مأموری عمر افندی

زراعت بانق صندوغی محاسبه کاتبی درویش افندی

صندوق مجلسی

رئیس قره حاجی زاده ابراهیم افندی | اعضا دیمت اغا
اعضا محاسبه کاتبی درویش افندی | « میقائل اغا
« یازیجی زاده محمد افندی

لوا ضابطه دائره‌سی

طابور اغاسی علی اغا بیکباشی م ٤ | عثمان [illegible] سواری ملازم اولی یونان مدالیه‌سی
حساب امینی علی رضا افندی | محمد افندی پیاده ملازم اولی
حاجی ابراهیم اغا سواری یوزباشیسی م ٥ | یاور افندی سواری ملازم ثانیسی م ٥
حسن اغا « « | حسین اغا سوار ملازم ثانیسی م ٥
عبد الحلیم افندی سواری ملازم اولی م ٥ | حاجی عمر اغا پیاده ملازم ثانیسی

پولیس دائره‌سی

اوچنجی صنف قومیسری نوری افندی	پولیس حسین افندی
پولیس عمر افندی	

لوا حبسخانه مدیری روشن افندی

دائرهٔ بلدیه

رئیس رائف افندی

اعضا قره حاجی زاده ابراهیم افندی	اعضا یورقه اغا
« دیمیت اغا	« هاجی پیلوس اغا

مأمورین بلدیه

بلدیه طبیبی عمر فاروق افندی ثالثه	بلدیه کاتبی وصندوق امینی عونی افندی

تجارت و صنایع اوطه‌سی

رئیس اول ادهم افندی	اعضا یانقو اغا
رئیس ثانی صورده‌لی حاجی حلیم اغا	« حاجی یور اغا
اعضا یازیجی زاده محمد افندی	« حاجی پیلوس اغا
« علی افندی	« سراجیان میقائل اغا

زراعت اوطه‌سی

رئیس سالم بك	اعضا محرم بك
اعضا ابراهیم اغا	« یانقو افندی
« روشن افندی	« قسطنطین اغا
« ادهم افندی	« هاجی پیلوس اغا

تلغراف و پوسته دائره‌سی

مدیر علی رضا افندی ثالثه	مخابره مأموری ادهم افندی

دیون عمومیه دائره‌سی

مدیر عارف کامل افندی	صندوق امینی اسراه افندی
باش کاتب راسم افندی	ایکنجی کاتب فهمی افندی

ملكيه مكتب رشديسى

معلم اول اسماعيل افندى دويه مدرسى
معلم ثانى شكرى افندى

معلم ثالث محمد افندى
حسن خط وكتابت معلمى ويسل رضا افندى رابعه

رژى مديرى عثمان افندى ع ٤

مركز لوايه مربوط نواحى

قوكاس ناحيه‌سى

مدير ابراهيم ادهم افندى

نائب وكيلى محمد على افندى

مع ويركو مال كاتبى محمد زهدى افندى

ناحيه مجلسى

رئيس مدير افندى

اعضاى طبيعيه	اعضاى منتخبه
مع ويركو مال كاتبى افندى	طاهر افندى
	حاجى بيرام اغا
	بكر »
	ابراهيم »

مأمورين ناحيه

مع ويركو مال كاتبى رفيق جميل افندى

ضابطه مأمورى ابراهيم اغا قول وكيلى معاونى
اورمان تذكره محررى محرم افندى

ياغمور دره ناحيه‌سى

مدير پرتو افندى
نائب وكيلى حسن »

مع ويركو مال كاتبى محمد زهدى افندى

ناحيه مجلسى

رئيس مدير افندى

اعضاى طبيعيه	اعضاى منتخبه
مع ويركو مال كاتبى افندى	ابراهيم افندى
	على »
	بور »
	منحل

مأمورين ناحيه

معوريكو مال كاتبى رفيق شوقى افندى || ضابطه مأمورى مولوداغا قول وكيلى معاونى

دورول قضاسى

قائمقام ولى صبرى افندى ثالثه	مال مديرى ويسل افندى م ٥
نائب حسن نجم الدين «	تحريرات كاتبى احمدشوقى افندى

مجلس ادارهٔ قضا

رئيس قائمقام افندى

اعضاى طبيعيه	اعضاى منتخبه
نائب افندى	مصطفى افندى
مفتى احمدرمزى « دوريه مدرسى	عثمان اغا
مال مديرى «	استاطيوس افندى
تحريرات كاتبى «	يوريقه «

فراغ قوميسيونى

رئيس قائمقام ولى صبرى افندى	ثالثه اعضا مال مديرى ويسل افندى م ٥
اعضا نائب حسن نجم الدين افندى	« طابو كاتبى محمد «

مجلس ادارهٔ قضا مدعىٔ عموميسى مال مديرى ويسل افندى م ٥

مجلس ادارهٔ قضا مستنطقى مفتى احمد رمزى افندى دوريه‌مدرسى

تحصيلات قوميسيونى

رئيس مال مديرى ويسل افندى م ٥	اعضا بلدى اعضاسندن بانجو اغا
اعضا مجلس اداره اعضاسندن عثمان اغا	« سر تحصيلدار صبرى افندى

تحصيلات مفتشى محمدسعيدافندى

نفوس قلمى

مأمور محمد افندى || كاتبى نعل افندى

مال قلمى

مال مديرى معاونى فكرى افندى || صندوق امينى عزيز افندى

قضا بدایت محکمه‌سی

رئیس نائب افندی	اعضا یوسف رجب افندی اعضا دیمتری »

محکمهٔ بدایت قلمی

باش کاتب ومقاولات محرری احمد سیدی افندی	مستنطق معاونی ولی الدین افندی

طاپو کاتبی محمد افندی

اورمان اونده‌لق مأموری انسی افندی

ضابطه مأموری یاور افندی ژوال امیق م ه افتخار و تخلیصیه مدالیه‌لری

پولیس شکری افندی

بلدیه دائره‌سی

رئیس حسین افندی اعضا قیازاده ابراهیم »	اعضا بانجو اغا کاتب احمد شوقی افندی

تجارت و صنایع اوطه‌سی

رئیس عبدالرحمن افندی زاده حمر افندی اعضا خطیب زاده اسماعیل افندی	اعضا بانیقه افندی » دیمتری اغا

زراعت اوطه‌سی

رئیس حسن افندی اعضا ابراهیم اغا	اعضا یعقوب افندی » تشکلوس »

پوسته شعبه‌سی مأموری یورکی افندی

دیون عمومیه دائره‌سی

مأمور محمد علی افندی	کاتب عثمان نوری افندی

رژی مأموری اسماعیل افندی

دورول قضاسنه مربوط کورتون ناحیه‌سی

مدیر جلال بك

نائب وکیلی سلیمان افندی	مع ویرکو مال کاتبی توفیق افندی

ناحیه مجلسی

رئیس مدیر بك

اعضای طبیعیه	اعضای منتخبه
معویرکو مال کاتبی توفیق افندی	ملك زاده محمد افندی
	عثمانلی زاده هاشم افندی
	باولی اغا
	خره‌لامبو اغا

مأمورین ناحیه

معویرکو مال‌کاتبی رفیق کمال افندی	ضابطه مأموری معراج بك
طاپوکاتبی حسین »	اورمان اونده‌لق مأموری کامل افندی

شیران قضاسی

قائمقام علی رضا افندی رابعه	مال مدیری رمزی افندی
نائب اسماعیل افندی	تحریرات کاتبی حافظ حمدی افندی

مجلس ادارهٔ قضا

اعضای طبیعیه	اعضای منتخبه
نائب افندی	علی قاضی افندی
مفتی خلیل افندی	نوری بك
مال مدیری »	قوط اغا
تحریرات کاتبی »	ماردیرس افندی

فراغ قومیسیونی

رئیس قائمقام علی رضا افندی رابعه	اعضا مال مدیری رمزی افندی
اعضا نائب اسماعیل افندی	» طاپو کاتبی علی رضا افندی

مجلس ادارهٔ قضا مدعیٔ عمومیسی مال‌مدیری رمزی افندی

مجلس ادارهٔ قضا مستنطقی اعضادن علی قاضی افندی

تحصیلات قومیسیونی

رئیس مال‌مدیری رمزی افندی

اعضا مجلس اداره اعضاسندن نوری بك	بلدیه اعضاسندن مصطفی اغا

معارف قومیسیونی

رئیس مفتی خلیل افندی اعضا خواجه سلیمان افندی	اعضا عزت اغا « طاهر بك

نفوس مأموری وکیلی وکاتب عمر افندی

قضا مال قلمی

مال‌مدیری معاونی زهدی افندی	صندوق امینی ولی افندی تخلیصیه مدالیه‌سی

قضا بدایت محکمه‌سی

رئیس نائب افندی

اعضا صالح افندی	اعضا یورغه اغا

محکمهٔ بدایت قلمی

باش کاتب فضلی افندی

مستنطق معاونی کاظم افندی	ایکنجی کاتب محمد افندی

طابو کاتبی علی‌رضا افندی

اورمان دائره‌سی

پیاده مأموری توفیق افندی	اونده‌لق مأموری کامل افندی

زراعت بانق صندوغی محاسبه کاتبی مصطفی نوری افندی

صندوق مجلسی

رئیس عزت افندی اعضا محاسبه کاتبی مصطفی نوری افندی « طاهر اغا	اعضا طودور اغا « دیکر طودور اغا

ضابطه مأموری محمود اغا ملازم‌ثانی م ٥

پولیس علی افندی تخلیصیه مدالیه‌سی

دائرهٔ بلدیه

رئیس لطف اله افندی
اعضا مصطفی اغا
« طودور «

اعضا طوروس اغا
کاتب حافظ حمدی افندی

پوسته شعبه‌سی مأموری حمدی افندی

دیون عمومیه دائره‌سی

مأمور فهمی افندی
کاتب علی رضا افندی

رژی مأموری محمد بك م ٤

کلکیت قضاسی

قائمقام محمود جلال الدین افندی ثالثه
نائب عمر شفیع افندی دوریه مدرسی

مال مدیری تمل افندی
تحریرات کاتبی صالح افندی

مجلس ادارهٔ قضا

رئیس قائمقام افندی

اعضای طبیعیه
نائب افندی
مفتی حاجی محمد «
مال مدیری «
تحریرات کاتبی «

اعضای منتخبه
طورسون بك
حسین افندی
مصطفی «
اوادیس «

فراغ قومیسیونی

رئیس قائمقام محمود جلال الدین افندی ثالثه
اعضا نائب محمد شفیع افندی دوریه مدرسی

اعضا مال مدیری تمل افندی
« طاپو کاتبی و اوقاف وکیلی حافظ رشدی افندی

معارف قومیسیونی

رئیس قائمقام محمود جلال الدین افندی ثالثه

اعضا حافظ ابراهیم افندی
« حاجی احمد «

اعضا طورسون بك
« نفوس مأموری یوسف افندی م ٥

مجلس ادارهٔ قضا مدعی عمومیسی تحریرات کاتبی صالح افندی

مجلس ادارهٔ قضا مستنطق مجلس مذکور اعضاسندن طورسون بك

تحصیلات قومیسیونی

رئیس مال مدیری تمل افندی اعضا مجلس اداره اعضاسندن	اعضا بلدی اعضاسندن نوری اغا « سر تحصیلدار

تحصیلات مفتشی حسنی افندی

قضا نفوس قلمی

مأمور یوسف افندی م ٥	کاتب ابراهیم افندی

قضا مال قلمی

مال مدیری معاونی حسین افندی	صندوق امینی رحمی افندی

قضا بدایت محکمه‌سی

رئیس نائب افندی

اعضا قدری بك	اعضا خرستو افندی

محکمهٔ بدایت قلمی

باش کاتب احمدالهامی افندی مستنطق معاونی لطفی «	ایکنجی کاتب عثمان افندی مقاولات محرری تمل «

طاپو کاتبی و اوقاف محاسبه وکیلی حافظ رشدی افندی

اورمان دائره‌سی

پیاده مأموری حلیم اغا	اونده‌لق مأموری حاجی عثمان افندی

زراعت بانق صندوغی محاسبه کاتبی

صندوق مجلسی

رئیس طوفان بك اعضا محاسبه کاتبی افندی « نوری اغا	اعضا ادهم بك « حاجی میناس اغا

ضابطه ماموری حاجی توفیق افندی ملازم اول م ه تخلیصیه مدالیه‌سی

پولیس عزت افندی

بلدی دائره‌سی

رئیس ضیا بك
اعضا نوری اغا
» علی اغا

اعضا مائل بك
» یانقو افندی

کاتب وصندوق امینی محی الدین افندی

پوسته شعبه‌سی مأموری صالح افندی

دیون عمومیه دائره‌سی

مأمور حافظ حلمی افندی

کاتب دیقران افندی

رژی مأموری نیقولاکی افندی

ولايت اشراف و متحيزاندن حائز رتبه اولانلرك اساميسى

طربزون قضاسى

ضبطيه نظارت جليله‌سى مكتوبجيسى احمد
راغب بك افندى حضرتلرى بالا
ماليه نظارت جليله‌سى مستشار سابقى رضا
بك افندى حضرتلرى بالا
نملى زاده حاجى عثمان افندى حضرتلرى اولى اولى
خاصه اردوى همايون لوازم دائره‌سى اوچنجى
شعبه مديرى تحسين افندى حضرتلرى اولى اولى
مجلس ادارهٔ ولايت اعضاسندن صوباشى زاده
رتو پاشا حضرتلرى روم ايلى
درسعادتده مقيم نملى زاده تحسين پاشا
حضرتلرى روم ايلى
متوطناً ازميرده مقيم يحيى جانى پاشا
حضرتلرى روم ايلى
ولايت ضبطيه الايى قومانداني سليمان فائق
پاشا مير ميران
اردو قضاسى قائمقامى كمرجى زاده محمد
ضيا پاشا مير ميران
يكى بازار سنجاغى متصرفى اسماعيل فوزى
پاشا مير ميران
اونيه قضاسى قائمقامى ابراهيم
خليل پاشا مير ميران
محمد پاشا زاده حسن بك اولى ثانيسى
نملى زاده شكرى افندى اولى ثانيسى
مجلس ادارهٔ ولايت باش كاتبى زيبائى زاده
عارف حكمت افندى اولى ثانيسى

نملى زاده جمال افندى اولى ثانيسى
تيره بولى قضاسى قائمقامى ايوب زاده
عزت افندى اولى ثانيسى
ولايت صحيه مفتشى عبدالكريم افندى اولى ثانيسى
سليمانيه سنجاغى متصرفى الياس سامى
افندى اولى ثانيسى
باب والاى سر عسكرى مكتوبى قلمى خلفاى
متحيزانندن حسن ناجى افندى اولى ثانيسى
بغداد رسومات ناظرى حسن افندى اولى ثانيسى
درسعادتده مقيم حاجى اوليا
عارف افندى اولى ثانيسى
محكمهٔ استيناف اعضاسندن ايوب زاده
على غالب افندى متمايز
حاجى قاضى زاده حاجى مصطفى افندى متمايز
نملى زاده حمدى افندى متمايز
بلديه رئيسى خان زاده ضيا بك متمايز
مجلس ادارهٔ ولايت اعضاسندن حاجى حمدى
افندى زاده حاجى توفيق افندى متمايز
نملى زاده محمد صالح افندى متمايز
صو باشى زاده مصطفى افندى متمايز
ارناؤد زاده احمد افندى متمايز
مدللو سنجاغى بدايت محكمه‌سى جزا دائره‌سى
رئيسى قالجى زاده محمود بك متمايز
قسطمونى ولايت جليله‌سى اوقاف محاسبه
جيسى طيب افندى متمايز

ضبطيه نظارت جليله سی اداره قومیسیونی	
ایکنجی کاتبی حسنی بك	متمايز
ساقی زاده حافظ یونس افندی	متمايز
خوبه قضاسی قائمقامی شاطر زاده	
محمد بك	متمايز
ولایت مکتوبی قلمی مسودلرندن محمد	
ضیا افندی	متمايز
مرکز ولایت زراعت بانق شعبه سی مأموری	
شهبندر زاده شکری افندی	ثانیه
خارجیه نظارت جلیله سی امور شهبندری	
قلمی ممیزلرندن علی فائق بك	ثانیه
مؤذن زاده حاجی عبدالغنی افندی	ثانیه
نملی زاده صبری افندی	»
مرکز تلغراف وپوسته مدیری صوباشی	
زاده حافظ کاظم افندی	ثانیه
طربزون رسومات مدیری عباس افندی	»
ولایت ترجمانی اندون افندی	»
ولایت محاسبه قلمنده ولایت ماصه سی کاتبی	
خواجه زاده درویش افندی	»
بلدی اعضاسندن باروتجی زاده احمد	
حامی افندی	»
ولایت مکتوبی قلمی مسودلرندن ابراهیم	
زکی افندی	»
ولایت محاسبه قلمنده مع مرکز لوا کاتبی	
بادسحر زاده ناصر افندی	»
مدینهٔ منوره محاسبه جیسی حاجی حافظ	
عبدالرحمن افندی	»
مرکز بدایت محکمه سی سر مستنطق	
قالجی زاده حسن بك	»

شورای بحریه محاکمات دائره سی باش کاتبی	
ابراهیم حقی افندی	ثانیه
مهادیان قره بت افندی	»
شورای بحریه نظام دائره سی ممیزی	
حاجی احمد افندی	»
کنعان زاده رائف بك	»
حاجی حمدی افندی زاده وهبی افندی	»
حسین رئیس زاده مصطفی افندی	»
حاجی علی افندی زاده صالح رحمی افندی	»
عثمان پاشا	میرالامرا
سنجاق بکی زاده حسین پاشا	»
محکمهٔ استیناف اعضاسندن حاجی	
درویش اغا زاده اشرف افندی	ثالثه
شاطر زاده رفعت بك	»
سورمنه قضاسی قائمقامی ابانوس زاده	
حسین عونی افندی	»
شارلی ناحیه سی مدیری حاجی سلیمان راقم افندی	»
مرکز ولایت تجارت محکمه سی اعضای	
دائمه سندن شهباز زاده محمد افندی	»
حاجی بلال اغا زاده عثمان افندی	»
عثمان پاشا زاده رضا بك	»
نملی زاده حقی افندی	»
طربزون تجارت اوطه سی رئیسی حاجی	
حمدی افندی زاده حاجی حامی افندی	»
ولایت اوراق مدیری شاکر افندی	»
نعلچه باصماز زاده عثمان رحمی افندی	»
جیده قضاسی قائمقامی قالجی زاده	
راغب بك	»
ولایت صندوق امینی حقی افندی	»

حاجی صالح زاده عمر افندی ثالثه
مرکز ولایت بدایت محکمه‌سی اعضاسندن
زهدی افندی زاده حافظ مسعود افندی «
حکومت دعوی وکیلی بشیر زاده
مدحت افندی «
ایوب زاده مرآتی افندی «
مجلس اداره ولایت ایکنجی کاتبی ممتاز بك «
مجلس ادارهٔ ولایت اوچنجی کاتبی
ذاتی افندی «
ولایت اوراق مدیری معاون اولی
عثمان رمزی افندی «
ولایت اوقاف کاتبی رائف افندی «
ولایت نفوس نظارتی باش کاتبی
مصطفی صبحی افندی «
مرکز پساپورط مأموری احمد محرم افندی «
الای بکی زاده تحسین افندی «
ولایت نافعه کاتبی حافظ صالح افندی «
ضبطیه نظارت جلیله‌سی هیئت تحقیقیه
باش کاتبی بکر صدقی افندی «
قالجی زاده مصطفی بك «
ارناؤد زاده حسن افندی «
مرکز مجلس بلدی باش کاتبی محمد امین افندی «
کوره‌لە قضاسی مال مدیری خیری افندی «
اونیه قضاسی مال مدیری عثمان رمزی افندی «
حاجی رشید زاده ادهم افندی «
حاجی زاده احمد افندی «
ولایت محاسبه قلمی مصالح جاریه کاتبی رضا افندی «
مجلس ادارهٔ ولایت اعضاسندن مصریان بغوص افندی «
متولی زاده رائف افندی «

کفه‌لی زاده حاجی محمد پشه افندی ثالثه
موخانه اوکی رسومات مأموری محمد افندی «
محاسبهٔ ولایت قلمنده ولایت کاتبی رفیق سامی افندی «
قالپاقجیدی یورکی « «
اردو قضاسی تحریرات کاتبی احمد حمدی « «
جده‌ده مقیم قوشا کرزاده حاجی حسین « «
جده‌ده مقیم حمزه زاده حاجی حسین « «
زراعت بانقه‌سی مفتشلرندن علی نجاتی « «
مرکز ولایت زراعت بانق شعبه‌سی
باش کاتبی علی فائق « «
بادسحر زاده عبدالنافع « «
ولایت ویرکو قلمنده قرای ملحقه کاتبی صالح « «
هاجی پناپوطی میطو « «
ولایت نفوس نظارتی ایکنجی کاتبی محمد علی « «
صامسونده مقیم اوفلی زاده شوکت بك «
الاچام ناحیه‌سی مدیری جمال افندی «
قسطمونی ولایتی نفوس ناظری حسین افندی «
توقاد سنجاقی بدایت محکمه‌سی جزا
دائره‌سی رئیسی فائق افندی «
شاطر زاده مقداد بك قپوجی باشی
شاهین باش زاده احمد اغا «
ولایت مکتوبی قلمی سرمسوددی زیور افندی رابعه
قلم مذکور خلفاسندن حاجی حافظ محمد علی افندی «
اردو قضاسی مال مدیری عثمان نشئت افندی «
محاسبهٔ ولایت قلمنده مرکز کاتبی رفیقی
حاجی حافظ رامز افندی «
اردو قضاسی مال مدیری معاونی سالم افندی رابعه
اوف قضاسی مال مدیری یوسف سری افندی «
کمرکجی زاده رضا بك «

متوطناً صامسونده مقيم حاجى ابراهيم
زاده احمد راغب افندى رابعه
كورەلە قضاسى نفوس مأمورى صالح افندى «
طربزون تنظيفات مديرى راسم « «
ولايت مكتوبى قلمى سرمبيضى مصطفى « «
محاسبهٔ ولايت قلمنده مركز يوميه كاتبى مصطفى نائلى « «
ايوب زاده عثمان « «
مركز ولايت صندوق كاتبى سالم « «
فاتسه قضاسى مال مديرى معاونى
حسن فهمى « «
وقف كبير قضاسى نفوس مأمورى الياس سامى « «
مركز يساپورط مأمورى رفيق عبد القادر « «
اوليا زاده حسين « «
طربزون مجلس بلديه ايكنجى كاتب سابقى احمد « «
اردو قضاسى نفوس مأمورى محمد افندى خامسه
يعقوب افندى زاده عثمان افندى «

علميه

ولايت مفتيسى و نقيب الاشراف قائممقامى
السيد محمود عماد الدين افندى ازميرپايهٔ مجردى
كوشخانه سنجاغى نائب سابقى صالح
راسم افندى دوريه مواليسى
حاجى اسلام افندى استانبول مدرسى
ميرزاده حاجى حافظ اسعد افندى « «
طربزون مكتب اعدادى معلملرندن عباس
افندى موصلهٔ سليمانيه
اسكندر پاشا مدرسەسى مدرسى

هاشم افندى زاده توفيق افندى دوريه مدرسى
مفتى مدرسەسى مدرسى سمرجى زاده حاجى
محمد افندى دوريه مدرسى
بازارقپو مدرسەسى مدرسى محمد افندى دوريه مدرسى
اورته حصار مدرسەسى مدرسى حاجى پير
افندى حفيدى محمد پير افندى دوريه مدرسى
طربزون محكمهٔ شرعيه باش كاتبى عمر اديب
افندى دوريه مدرسى
طربزون مقاولات محررى حافظ زهدى افندى « «
عسكرى رشديەسى فارسى معلمى زهدى « « «
مركز ولايت قنواخانه مسودى
اسماعيل زهدى افندى « «
طربزونده فاتح جامع شريفى
خطيبى حافظ مسعود افندى « «
مكتب اعدادى معلملرندن عبداه « « «
حكومت امامى حافظ سالم « « «
محكمهٔ شرعيه مقيدى
بهاء الدين افندى دوريه مدرسى
محكمهٔ شرعيه كتبه سندن
حافظ عثمان رمزى « « «
ميرزاده خليل « « «
مكتب ابتدائى معلملرندن
حاجى حافظ وهبى « « «
مذهب شكرى « « «
علمادن معراج « « «
ولايت ويركو قلمى خلفلرندن
عثمان رمزى « « «
دار المعلمين معلمى عبداه « « «

اردو قضاسى

بلديه رئيسى شيخ زاده قهرمان اغا متمايز
مجلس ادارهٔ قضا اعضاسندن فلك زاده سليمان افندى ثانيه

قورطون زاده حاجى على عثمان افندى ثانيه
« « حاجى هارون « «

اردواداره مخصوصه اجنته سی خالص افندی ثانیه
خزینه دارزاده امین عالی بك ثالثه
قانسه قضاسی قائممقامی اسماعیل بك »
قورطونزاده یوسف سری افندی »
خزینه دارزاده محمود مظهر بك »
» » خلیل بك »
باچین زاده احمد افندی ثالثه
قاطرجی زاده مصطفی اغا قپوجی باشی

باغوردره ناحیه سی مدیر سابقی ابراهیم اغا قپوجی باشی
باچین زاده خورشید اغا » »
» » ارسلان اغا » »
ناطق زاده محمود اغا » »
حبسهانه ناحیه سی مدیری احمد افندی رابعه

علمیه

درسعام خواجه لردن طفلی افندی ازمیر پایه مجردی
احمد افندی دوریه مدرسی

کره سون قضاسی

درسعادتده مقیم مأمورین رسومیه دن قره
ابراهیم زاده توفیق افندی اولی ثانیسی
صاری محمودزاده مصطفی افندی متمایز
صاری علمدارزاده احمد » ثانیه
کره سون رژی مدیری صاری محمود زاده
حسن تحسین افندی ثانیه
بلدیه رئیسی قپودان یورکی پاشا میرالامرا
اقچه اباد قضاسی مال مدیری سلیمان شوقی افندی ثالثه
قره ابراهیم زاده عبداله افندی »
بیازیدزاده احمد طلعت افندی ثالثه
دومان زاده ابراهیم » »

صاری محمود زاده اشرف افندی ثالثه
حاجی احمدزاده عارف حکمت » »
قره ابراهیم زاده حاجی محمد » »
حاجی علی اغازاده محمد علی » »
کدیك علی زاده حاجی احمد اغا قپوجی باشی

علمیه

چولاق قاضی زاده سلیمان افندی ازمیر پایه مجردی
مفتی قضا مصطفی عاصم افندی دوریه مدرسی
اقکوی ناحیه سی مفتیسی الحاج عمر
زهدی افندی دوریه مدرسی
علمادن محمد نوری » » »

تیره بولی قضاسی

حاجی شعبان زاده عبداله افندی ثانیه
حاجی زاده حاجی حسنی » ثالثه
زاهم زاده مصطفی » »
زاهم زاده راسم » »
دوراق زاده محمد » »
چارشنبه قضاسی مال مدیری صالح » »
بویاجیان همبارسوم » »

امیر عثمان زاده محمد افندی ثالثه
سید قپودان زاده صالح » »
نائب زاده حاجی عمر افندی رابعه

علمیه

مفتئ قضا اوکسوز زاده عثمان
نوری افندی مدرس
نقیب زاده حافظ احمد » »

اقچه اباد قضاسی

قضا تحریرات کاتبی حاجی عمر زاده
محمود جلال افندی ثالثه
حاجی موسی زاده حسنی افندی »
سورمنه قضاسی نفوس مأموری
اقچه‌جی زاده شوقی افندی رابعه

حاجی صالح زاده عثمان افندی رابعه
حاجی موسی زاده ضیا » »
حاجی موسی زاده مدحت » »
سردار زاده منیر » »

اوف قضاسی

شیرین زاده بکر صدقی افندی ثالثه
صاری علی زاده عمر لطفی » رابعه
علمیه
روم ایلی قاضیعسکری محمود
کامل افندی حضرتلری صدر روم ایلی

اوف قضاسی مفتیٔ سابقی محمد
بهاءالدین افندی دوریه مدرسی
حالا قضاء مذکور مفتیسی
حاجی صالح » » »
بقال زاده اسماعیل » » »

کوره‌له قضاسی

قضا تحریرات کاتبی اوزون عمر زاده احمد راشد افندی رابعه

علمیه

حمدیه مدرسه‌سی مدرسی حاجی صلاح
الدین افندی دوریه مدرسی
تپه کوی مدرسه‌سی مدرسی
شمس الوحدت افندی » »

حسن خواجه مدرسه‌سی مدرس
وکیلی حسن افندی دوریه مدرسی
قورت زاده حافظ فهمی افندی » »

سورمنه قضاسی

حسن جی زاده فرهاد افندی رابعه

وقف کبیر قضاسی

علمیه

محکمهٔ بدایت اعضاسندن زونبار زاده
مصطفی افندی دوریه مدرسی

اسکندر زاده هاشم افندی دوریه مدرسی

جانیك سنجاغی

صامسون قضاسی

مالیه نظارت جلیله‌سی حسابات عتیقه محاسبه‌جیسی
بهجت بك افندی حضرتلری اولی اولی
توقاد سنجاغی متصرف سابقی بکر صدقی
پاشا حضرتلری روم ایلی
شورای دولت اوراق اوطه‌سی ممیزی
خزینه‌دار زاده حاجی ابراهیم بك اولی ثانیسی
مرکز ولایت دفتر خاقانی مأموری اینکجی
زاده حاجی لطف‌الله افندی اولی ثانیسی
ارضروم ولایتی مکتوبجیسی
علی رضا بك » »
داخلیه نظارت جلیله‌سی مأمورین قلمی
مدیر معاونی احمد حجابی بك متمایز!
درسعادت دیون عمومیه مسکرات و حریر و صیدو
شکار شعبه‌سی مدیر معاونی بسیم بك متمایز
کابلی زاده نجیب افندی ثانیه

مجلس ادارهٔ لوا باش کاتبی علی رضا بك ثالثه
انجه‌اباد قضاسی قائممقامی ابراهیم بسیم افندی »
اماسیه سنجاغی تحریرات مدیری سامی بك »
ارضروم ولایتی مکتوبی قلمی سر
مسودی محمود بك »
لوا محاسبه قلمی مرکز کاتبی نعیم افندی »
احمد نافذ افندی »
توقاد معدن قلعخانه مدیری احمد بك »
وان ولایتی بدایت محکمه‌سی
مستنطق سابقی حسین سامی افندی »
قلعهٔ سلطانیه زراعت بانق شعبه‌سی
مأموری سلیمان افندی »
علمیه
حاجی حافظ راشد افندی دوریه مدرسی

بافره قضاسی

حاجی ذوالفقار بك اصطبل عامره
امینی زاده مصطفی نوری افندی ثالثه
دره بك زاده کاشف افندی »
ایلبادی اکلیا افندی »
کمرکجی زاده عثمان افندی رابعه

علمیه
محاسبهٔ علمیه کتبه‌سندن کوه‌جی زاده
مصطفی حازم افندی مخرج مولویتی
حاجی ایلك زاده عباس صدقی افندی دوریه مدرسی

چارشنبه قضاسی

بافره قضاسی قائممقامی موسی پاشا میرمیران
مناستر ولایتی اوقاف محاسبه جیسی فائق بك متمایز
ملا بك زاده یوسف بك ثانیه
یانیه ولایتی مرکز مدعی عمومی
معاونی یعقوب افندی «
مرمریس قضاسی قائممقامی عثمان بك ثالثه
محمد علی بك زاده حاجی راشد بك «
خزینه‌دار زاده حاجی باقی بك رابعه
قضا تحریرات کاتبی احمد افندی خامسه

تلغراف مأموری فیضی افندی خامسه
علمیه
چاکر افندی زاده محمد امین افندی ازمیر پایهٔ مجردی
قیرمجی زاده حاجی طاهر افندی ازمیر پایهٔ مجردی
مفتیٔ قضا سمیز زاده حاجی
مصطفی افندی مصلهٔ سلیمانیه
درسعادتده بایزیدده درسعام خواجه‌لردن
حاجی احمد افندی استانبول مدرسی

اونیه قضاسی

معارف نظارت جلیله‌سی مکاتب اعدادیه مدیری
نائل بك افندی حضرتلری اولی اولی
خزینه‌دار زاده نوری پاشا میرمیران
جیب همایون جناب ملوکانه کاتبلرندن
حقی بك اولی ثانیسی
قسطمونی ولایت جلیله‌سی دفترداری
محمود خیری بك اولی ثانیسی
دیون عمومیه قومیسرلك قلمی کتبه‌سندن
جمال بك ثانیه
رنجی صنف پولیس قومیسرلرندن عمر بك ثالثه
ایکنجی « « « تحسین افندی «
زیله قضاسی قائممقامی رشدی افندی «
اونیه بلدی رئیسی حفیدی زاده احمد
سالم افندی «

صامسون بلدیه باش کاتبی حسن فخری افندی ثالثه
سوریه ولایتی محکمهٔ استیناف مدعیٔ
عمومیسی کریم زاده عبداه افندی «
چتالجه سنجاغی معاینهٔ حیوانیه مأموری
سالم افندی «
شاکر افندی زاده حمدی افندی «
چبوقجی زاده عارف « «
قضاتحریرات کاتبی اسماعیل حقی « «
طاشجی زاده شوقی افندی «
موش سنجاغی مدعیٔ عمومی معاونی
احمد حسیب افندی رابعه
نوقادسنجاغی مدعیٔ عمومی معاونی هاشم « «
فاتسه تلغراف و پوسته مأموری
حافظ حمدی « «

بشیر زاده بصری افندی ثالثه	ایچ ایل سنجاغی نائبی صبری » » »
علمیه	حمزه احمد زاده یعقوب » » »
طرابزون و قسطمونی ولایتلری عدلیه	حما سنجاغی نائبی فیض‌اه
مفتشی کریم زاده فیض‌اه افندی حرمین	افندی زاده نوری » » »
خلیل افندی زاده عثمان شکری د ازمیر پایه‌مجردی	انطالیه سنجاغی مدعی عمومی
حاجی علی افندی زاده علی انور افندی دوریه مدرسی	معاونی مخلص » » »
طاسلی زاده حاجی یوسف » » »	عرب زاده بهاءالدین » » »
عزت قاضی زاده حلمی » » »	عزت قاضی زاده کمال » » »

فاتسه قضاسی

طوپال زاده سرور افندی ثالثه	علمیه
حاجی عثمان افندی زاده محمد » رابعه	خواجه زاده خلیل صدقی افندی دوریه مدرسی
خطیب زاده محمد » »	قضا مفتیسی توفیق » » »
محمد آغا زاده بصری » »	

ترمه قضاسی

جانیك سنجاغی نفوس مأموری بسیم افندی ثانیه

لازستان سنجاغی

ریزه قضاسی

حاجی عمش پاشازاده مسعود پاشا میرمیران	قاضی زاده حاجی علی افندی ثالثه
» » » حاجی احمد بك اولی ثانیسی	طوزجی زاده سلیمان واصف افندی »
» » » محمد علی بك متمایز	مطره‌جی زاده حاجی حافظ حسین افندی »
حاجی ابراهیم زاده حاجی حسین افندی ثانیه	کلکیت قضاسی قائمقامی قفوان
طوزجی زاده تحسین افندی اصطبل عامره	زاده محمود جلال الدین افندی »

قزانجی زاده حمدی	افندی	ثالثه
ملاعمر زاده حاجی یحیی	»	»
عمش زاده عبدالله	افندی	ثالثه
ملاعمر زاده مرأت	»	»
طوزجی زاده سلیمان توفیق	افندی	رابعه
قوول زاده شکری	»	»
لوا اوراق قلمی مأموری محرم فوزی	»	»

طوزجی زاده فهمی	افندی	رابعه
علمیه		
لوا مفتیسی حاجی ابراهیم زاده کامل	افندی	استانبول مدرسی
ابواز زاده عثمان	افندی	دوره مدرسی
کوسه زاده عثمان	»	» »
خوردولوش زاده یوسف	»	» »

خوپه قضاسی

لوا متصرفلغندن منفصل حسن پاشا		میرمیران
ماموی زاده حاجی رشدی	افندی	متمایز
قورت زاده حاجی مصطفی	افندی	ثانیه
قره حسن زاده حسین	»	»
عثمان اغا زاده عمر جودت	»	»
» » مصطفی عاصم	»	»
کوسه زاده محمد وصفی	»	»
» » محمد حمدی	»	»
اوف قضاسی قائممقامی علی بهجت	»	»
تلغراف مفتشلکندن متقاعد حاجی حسن	»	»
ملکیه قائممقاملرندن علی رضا پاشا		میرالامرا
قره حسن زاده حاجی علی پاشا		»
ماموی زاده حسن پاشا		»
ملکیه قائممقاملغندن متقاعد یعقوب افندی اصطبل عامره		
کرهسون قضاسی مال مدیری امام زاده حسن حسنی	افندی	ثالثه
عثمان اغازاده حاجی حسن	»	»
قضا مال مدیری جوردان زاده عثمان ذکی	»	»
قورت زاده عمر	»	»
ماموی زاده رفعت	»	»

احمد اغازاده حسن فهمی	افندی	ثالثه
ماموی زاده توفیق	»	»
عثمان اغازاده احمد رمزی	»	»
چالق زاده حسن افندی		ثالثه
حاجی شاهین زاده واحد بك		»
قضا مقاولات محرری مصطفی	افندی	»
قره حسن زاده خالد	»	»
کوسه زاده حسین	»	»
کوسه زاده حلمی	»	»
ایوب زاده محمد	»	»
باطوم زاده علی فائق	»	»
کبار اغا زاده علی نهاد	»	»
حاجی شاهین زاده احمد بك		»
حاجی شاهین زاده عثمان بك		»
حاجی شاهین زاده دیکر عثمان بك قپوجی باشی		
شیران قضاسی قائممقامی علی رضا	افندی	رابعه
قورت زاده عاکف	»	»
حسن رشدی	»	»
بالق زاده ابراهیم	»	»

حاجی علی زاده شوکت بك افندی رابعه	علمیه
قره حسن زاده جعفر افندی »	عمر لطفی افندی دوریه مدرسی

اطنه قضاسی

یاسم زاده ابراهیم نجاتی افندی ثانیه	ریحان زاده حسین افندی ثالثه
تلاطورزاده فوزی افندی »	قالیونجی زاده محمد علی » »
تلاطورزاده ضیا افندی »	یازیجی زاده درویش » »
اندرزاده فائق افندی »	بالطه زاده حسن » رابعه
باسه زاده اسحق » »	علمیه
اوست زاده خلیل صدقی » »	یاسم زاده سلیمان وهبی افندی حضرتلری استانبول پایه‌سی
باسه زاده ثابت » »	یاسم زاده ضیا افندی ازمیر پایهٔ مجردی
باسه زاده حقی » »	یاسم زاده محمد حمدی افندی استانبول مدرسی
کسکین علمدار زاده بهلول » »	جانجه زاده عمر لطفی افندی دوریه مدرسی
درجی زاده احمد » »	

کوشخانه سنجاغی

کوشخانه قضاسی

ملکیه قائمقاملرندن قدیربك زاده حافظ ابراهیم بك ثالثه	عثمان افندی زاده ویسل رضا افندی رابعه
حاجی عثمان افندی زاده عطاالله افندی »	حاجی قاضی زاده احمد » »
زراعت بانقه‌سی مفتشلرندن حافظ فهمی » »	سرقاضی زاده توفیق » خواجکان
طبقور اغا زاده اکاه » رابعه	اسکیجی زاده خیری » خامسه
ناظر اغا زاده زهدی » »	

دورول قضاسی

علمیه

کموشخانه مفتیسی محمد حکیم افندی دوریه مدرسی	مفتی قضا احمد رمزی افندی دوریه مدرسی

کلکیت قضاسی

کرفتین زاده طیار بك رابعه

۱۳۱۸ سنه‌سنده طربزون اسکله‌سنه ادخال اولنان اشیای تجاریه‌نك ایستاتستیق جدولیدر.

اشیانك نوعی		قیمت جدیده	قیمت مخمنه غروش (لیرابوز غروشدن)
مأکولات و مشروبات	حنطه، مصر بغدایی، ارپه، ارز	١٠٤٧٧٠٠٠	٥٦٢١٥٧٢
	دقیق	٦٦٣١٧٠٠	٤٣٧٦٩٤٤
	قهوه، شکر، چای	٨٤٤٧٦٠٠	١٣٣٤١٠٢٠
	قوری و تازه یمش، سبزه و سائره	٢٢٦٧٩٠٠	١١٥٠٩٣٠
	زیتون یاغی، زیتون دانه‌سی، طوز	٢٠٩٤٥٠٠	٢٤٢٢٩٩٢
	شراب، بیرا، اسپرتو، مشروبات متنوعه	٨٤٣٧٠٠	١٤٣٨٤٩٢
	مقارنه، بیزکوی، مأکولات متنوعه	١٤٤٤٠٠	٥٥٨٩٤٠
منسوجات	طوقومه، باصمه وسائره	٣٠٥٩٥٠٠	٣٢٤١٣٨١٠
	جوقه، یوك، معمولاتی، فس و سائره	٤٠٧٣٠٠	١٦٣٦٥١٤٠
	چوال، قناویچه، مشمع	٤١١٩٠٠	٩٦٢٥٤٤
	اقمشهٔ حریریه، قطیفه، شرید و سائره	٩١٨٠٠	٢٧٤٣١٨٠
مصنوعات معدنیه	جلیك، چنقو، قورشون، چبوی	٧٣٢٢٠٠	٩٤٣٠٩٦
	دمیر چوبوق، پوره‌ل و سائره	١٩١٩٥٠٠	١٠٨٩٢٢٠
	باقر، قلای، معمولات معدنیهٔ سائره	٦٥٤٤٠٠	٢٩٣٣٦١٢
	ماکنه، قاربوله، صوبه و سائره	٢٩٣٣٠٠	١٢٣٩٧٠٠
معمولات کیمویه	کبریت، موم و سائره	٢٨٣٣٠٠	١٢٠٧١٤٠
	اجزای طبیه، بویا و سائره	١٤٨٠٠٠	١٢٧٢٠٠٠
	پورسلن، جام، آینه و سائره	٥٤٥٧٠٠	٩٧٦٩٧٦
	اوانیٔ سیمیه، ساعت و سائره	٦٥٧٠	٨٣٤٢٤٠
	دری، سختیان، پوطین و سائره	٦٩١٣٠٠	٣٠٤٨١٩٢
	کاغد، صابون، کتاب و سائره	٩٥٩٠٠٠	٢٤٠٥٤٦٠
اشیای متنوعه	طوغله، کیرج، چیمنتو وسائره	٢٣٥٩٢٠٠	٩٨٩٩٢٠
	کراسته، دیرك، اودون	٥١٢٥٠٠٠	٩٠٤٠٠٠
	پترول غازی	٢٣٧٣٠٠٠	١٠٠٠٠٠٠
	رزی معمولاتندن توتون، سیغاره	٤٢٦٦٠٠	٨٢٨٣١٠٠
	خلاط، پاموق، اشیای متنوعه	١٣٤٨٠٠٠	٥٩٧٤٧٣٠
	یکون	٥٢٧٤٢٣٧٠	٥٤٤٩٥٩٥٠
ایرانه سوق اولنمق اوزره ترانسیت صورتیله ادخال اولنان	مانیفوتره، طوقومه، باصمه و سائره	٢٢٤٢٧٠٠	٢٣٨١١٨٣٢
	جوقه، یوك معمولاتی، اقمشهٔ حریریه	٣٥٢٦٠٠	١٥١١٥٨٠٠
	شکر، چای	١٠٧٦٠٠٠	٧٢٤٨٤٠٠
	پورسلن، جام و مصنوعات متنوعهٔ معدنیه	٤٧٨٣٠٠	١٩٧٤٠٠٠
	کبریت، موم، سختیان، کاغد و سائره	٦١٨٠٠٠	٢٩٩٣٥٠٠٠
	یکون	٥٧٥٠٩٩٧٠	١٣٢٤٨٠٧٨٢
	۱۳۱۷ سنه‌سنده ادخالات اولنان اشیانك یکونی	٥٧٢٤٩٠٠٠	١٨٣٢٩٠٢٠٤
	نقصان ادخالات		٥٠٨٠٩٤٢٢

١٣١٨ سنه‌سنده طربزون لیمانندن اخراج اولنان اشیای تجاریه‌نك ایستاتستیق جدولیدر .

	اشیانك نوعی	قیمهٔ جدید	قیمت مخمنه غروش (لیرا یوز غروشدن)
محصولات ارضیه	حنطه، مصر بغدایی، آربه	١٨٤٣٦٠٠	١١٤٩٨٩٦
	سبزه، انواع فواکه	١٩٥٨٠٠	٨٦١٥٢
	صمغ، مازی، کبره	٢٥٦٠٠	٢٢٥٢٨٠
	کتان تخمی، کتان	١٠٢٥٠٠	٥٩٤٢٢٠
	فاصولیه	٢٩٠٤٠٠٠	٢٥٥٥٥٢٠
	کراسته، جنبره، اغاج اوری	٣٢٩٦٠٠	١٤٢٢٦٩٦
	فندق	٣٢٧٨٥٠٠	١١٤١١٤٨٨
	تونون	١٩٢٤٤٠٠	١٠٩٢٥٣٧٦
	چریش، کوك بویا و سائره	٤٠٥٨٠٠	٨٠٣٦٦٠
محصولات حیوانیه	روغن ساده، یمورطه	١٠٨٤٠٠٠	٥١٠٣٤٧٢
	باغرصاق، بوینوز، کبك	١٢١٩٠٠	٤٥١٧٤٨
	قیون، صغیر	٥٠٠٠٠٠٠	١١٠٠٠٠٠٠
	بالق یاغی	٥٢٧٠٠٠	٦٢٥٩٤٤
	بکمی دریسی، یاغی، بال مومی	٤١١٧٠٠	٢٨٦٤٣١٢
	طوزلی بالق، باصدیرمه، دیل	٥٣٠٠٠٠	١٨١٠٩٥٢
اشیای متنوعه	کتان بزمی، بالق آغی	٥٤٨٠٠	٩٦٤٤٨٠
	معمولات متنوعهٔ داخلیه	٨٨٤٠٠	٦٧٥١٦٨
	بعدالادخال ملحقاته اخراج اولنان اشیای متنوعه	٤٣٨٦٠٠	١٣٤٤٧٠٦
	اشیای متنوعه	٢٦٣٤٠٠	٦٤٠٦٤٨
	یکون	٢٠٠٢٩٦٠٠	٥٤٦٧٨٥٠٦
ترانسیت صورتیله اخراج اولنان اشیا	شال، اقمشهٔ حریریه	١٧٢٠٠	١٨٩٢٠٠٠
	قوری یمش، اوزوم و سائره	١٧٧١٨٠٠	٤٠٦٤٦٣٢
	حریر	٢٢٠٠	١٧٦٠٠٠
	خالی، کلیم	٤٩٣٢٠٠	١٣٠٢٠٤٨٠
	اشیای متنوعه	٤٦٣٠٠	٣١٥٠٤٠
	یکون	٢٢٣٦٠٣٠٠	٧٤١٤٦٦٥٨
	١٣١٧ سنه‌سنده اخراج اولنان اشیانك یکونی	٢٣١٢٨٦٠٠	٧٨٢٩٩٨٢٧
	نقصان اخراجات	٧٦٨٣٠٠	٤١٥٢١٦٩

۱۳۱۸ سنه‌سنده صامسون اسکله سندن

ادخالات

	اشیانك نوعی	قیهٔ جدید	قیمت محمنه غروش
مأکولات و مشروبات	شکر قهوه	٥١٢٣٠٠٠	٦٣٥٦٦٨٠
	زیتون یاغی	٢٢٧٠٠٠	٩٨٨٢٤٠
	تازه و قوری یمش	٩٧٢٠٠٠	١٥٦٠٦٨٠
	شراب، بیرا و مشروبات سائره	٥٧٣٠٠٠	٨١٩٢٨٠
	مأکولات متنوعه	٣٤٤٠٠٠	٥٨٨٧٢٠
منسوجات	طوقومه، باصمه و سائره	١٢٤٢٠٠٠	٧١٦٧١٦٠
	مانیفوتره، بوك معمولاتی	٢٢٥٨٠٠٠	٢٢٣٠٦٩٨٠
	چوال، قناویچه، مشمع	٤٨٤٠٠٠	١٣٩٧٨٨٠
مصنوعات کیمیویه	کبریت، موم	١٠٤٠٠٠	٣٤٦٢٨٠
	صابون، کاغد و سائره	٨٣٣٠٠٠	٢٥٢٣٩٦٠
	جام، اشیای زجاجیه	٤٦١٠٠٠	١٢١٩١٢٠
	مصنوعات کیمیویهٔ سائره	٦٠٠٠٠	٤٤٦١٦٠
مصنوعات معدنیه	دمیر چبوق، چلبك، چیوی	٣٠٤٤٠٠٠	٣٢٥٨٦٤٠
	قالای، چنقو، معادن و سائره	١٧٩٠٠٠	١٣٣٤٠٨٠
	مصنوعات سائرهٔ معدنیه	٤٨٠٠٠٠	١٣٧١٤٨٠
اشیای متنوعه	کراسته، طوغلا و سائره	٢٦٩٠٠٠٠	٨٠٣٤٤٠
	دری، سختیان و سائره	٢٠٨٠٠٠	٢٧٤٤٢٨٠
	پترول غازی	٢٦٠٧٠٠٠	١٤٣٤٤٠٠
	طوز	٢٣٠٠٠٠٠	١٠٠١٨٨٠
	رژی معمولاتندن توتون سیغاره	٤٦١٠٠٠	١٣١٩١٢٠
	اشیای متنوعه	٩٥٩٠٠٠	٢١٩٠٣٢٠
	یکون	٢٦٠٤٦٠٠٠	٦٢٢٧٧٤٨٠
	١٣١٧ سنه‌سنك ادخالاتی یکونی	٢٧٥٦٠٠٠٠	٧١٤٤٠٦٠٠
	نقصان ادخالات		٨١٦٣١٢٠

وقوعبولان ادخالات و اخراجات جدولیدر

اخراجات

	اشیانك نوعی	قیهٔ جدید	قیمت مخمنه غروش
محصولات ارضیه	بغدای	٤٧٤٨٠٠٠	٣١٧٥٤٨٠
	اربه ، چاودار	٧٣٢٧٠٠٠	٣٦٧٧٥٦٠
	مصر بغدایی	١٢٣١٧٠٠٠	٥٩٦٢٠٠٠
	دقیق	١٨١٩١٠٠٠	١٦٨٦٦٥٢٠
	کتان	٢٣٨٠٠٠	٦٧٠٥٦٠
	ضمغ ، مازی ، کیتره	٣٢٩٤٠٠٠	٣٧٣١٢٠٠
	افیون	١٠٠٠٠٠	١١٠٠٠٠٠٠
	توتون	٦٦١٦٠٠٠	٦٤٢٣٨٦٨٠
	سبزه ، انواع فواکه	١٨٦٦٠٠٠	٢١١١١٢٠
	کپك	١٣٩٦٠٠٠	٤٩٢٨٠٠
	اغاج اوری و سائره	٢٩٥٠٠٠	١٥٥٧٦٠
محصولات حیوانیه	بیاض تفتیك	٢٧٥٠٠٠	١٣٤٥٩٦٠
	یومورطه	٢٤٧٦٠٠٠	٦٤٠٤٦٤٠
	دری ، حیوان پوستی	٥٢٩٠٠٠	٤٦٠٨١٢٠
	قوزه	٣٨٠٠٠	١٦٨٨٧٢٠
	اشیای متنوعه	١٢٣٤٠٠٠	٤٧٠٤٤٨٠
	یکون	٦٠٨٦٠٠٠٠	١٣٠٨٢٩٦٠٠
	١٣١٧ سنه‌سی اخراجاتی یکونی	٦٦٨٨١٠٠٠	٧٥٦٠٠٦٨٠
	فضلهٔ اخراجات		٥٥٢٢٨٩١٠

١٣١٨ سنه‌سنده ريزه اسكله‌سندن وقوعبولان

ادخالات

	اشيانك نوعی	قيهٔ جديد	قيمت مخمنه غروش
ماكولات و مشروبات	دقيق ، ارز و سائره	٩٥٠٠٠٠	٢٨٩٠٥٠٠
	قهوه، شكر، چای و سائره	٤٠٠٠٠٠	٩٠٠٠٠٠
	مشروبات متنوعه	٣٠٠٠	١٣٥٠٠
	زيتون ، زيتون ياغی	١٩٤٥٠	٦٩٤٠٠
	مصر بغدايی ، حنطه	٣٤٠٠٠٠٠	١٧٥٠٠٠٠
منسوجات	طوقومه، بصمه و سائره	٣٥٠٠٠٠	٤٦٤٠٠٠٠
	چوال ، قناويچه ، مشمع	١٢٠٠٠	٣٥٠٠٠
	اقمشهٔ حريريه ، شريد وسائره	٢٠٠٠	١٢٥٠٠٠
مصنوعات كيمياويه	پترول غازی ، كبريت ، موم	٣٩٥٨٠٠	١٩٦٦٠٠
	اجزای طبيه ، بويا و سائره	١١٥٠٠	٨٢٩٠٠
	پورسلين ، جام ، شيشه	١٦٥٠٠	٢٥٦٠٠
	معمولات متنوعه، صابون و سائره	٨٠٥٠٠	١٠٦٤٠٠
	كتاب ، كاغد ، ادوات قرطاسيه	١٥٠٠٠	١٥٠٠٠٠
مصنوعات معدنيه	دميرچوق، چيوی و سائره	٤٥٠٠٠٠	٤٥٠٠٠٠
	باقر ، چليك ، قلای	٣٠٠٠	٣٠٠٠٠
اشيای متنوعه	كراسته ، كرج ، طوغلا	٥٠٠٠٠٠	٣٥٠٠٠
	دری، سختيان و سائره	٢٥٠٠٠	٢٥٠٠٠٠
	رژی معمولاتندن توتون سيغاره	٢٠٠٠٠	٦٠٠٠٠٠
	خلاط ، پاموق ، ايپك	١٣٠٠٠	١٣٠٠٠٠
	يكون	٥٦٦٣٧٥٠	١٢٤٧٩٩٠٠
	١٣١٧ سنه‌سنك ادخالاتی يكونی	٦٢٥٧٣٩٤	١٣١٠٤٢٣٧
	نقصان ادخالات	٥٩٣٦٤٤	٦٢٥٣٣٧

ادخالات واخراجات استاتستيق جدوليدر.

اخراجات

اشيانك نوعى		قيمهٔ جديد	قيمت مخمنه غروش
محصولات ارضيه	پورتقال		٤٠٠٠٠٠
	فاصوليه	١٠٠٠٠٠	٧٠٠٠٠
	فندق	١١٠٠٠	١٥٥٠٠
	الما ، ارمود	١٩٤٠٠٠	٦٠٤٠٠
محصولات حيوانيه	روغن ساده	٨٠٠٠	٦٠٥٠٠
	قاورمه	١٢٠٠٠	٥٠٠٠٠
	درى	٣٠٠٠٠	٧٣٠٠٠
	روغن سمك	٢٤٠٠٠	٢٤٠٠٠
	بال مومى	٥٥٠٠	٧٦٠٠٠
	طوزلى باغرصاق	٥٠٠	١٥٠٠
اشياى متنوعه	كتان بزى	٤٠٠٠٠	١٨٨٦٠٠٠
	معمولات داخليه	٢٠٠٠	٥٩٠٠٠
	اشياى متنوعه	١٠٠٠٠	١٥٠٠٠٠
يكون		٤٣٧٠٠٠	٢٩٢٥٩٠٠
١٣١٨ سنه‌سنك اخراجاتى يكونى		٤١٩٧٠٣	٢٥٢٢٧٩٤
فضلهٔ ادخالات		١٧٧٠٣	٤٠٣٢٠٦

١٣١٨ سنه‌سنده کره‌سون لیمانندن وقوعبولان

ادخالات

اشیانك نوعی	قیه جدید	قیمت مخمنه غروش
اربه و مصر بغدایی	٨٦٥٠٠٠	٣٨٠٦٠٠
دقیق	١٠٥١١٨٠	٧٨٦٢٨٠
قهوه و شکر	١٠٤٨٤٤٠	١٩٩٠٣٨٤
مأکولات متنوعه	٣٨٤٦٠	٢١٣٢٢٤
مشروبات متنوعه	١٠٣٢٢٥	٤٩٩٤٠٠
قوری و تازه یمش	١٠٥١٧٠٠	٩٢٤٠٠٠
زیتون ، زیتون یاغی ، طوز	١٧٢٣٧٨٠	١١٢٣٨٤٨
یوك و پاموق معمولاتی	٧٧١١٠٠	٩٠١٢٠٣٦
چوال	١٠٥١٧٠	٢٩٦١٢٠
کبریت ، موم	٣٣١٠٥	١٧٠١٥٠
پترول غازی	٥٢٠٠٠٠	٣٢٠٣٢٠
صابون ، کوکورت و سائره	١٦٨٣٤٥	٤٨٠٧٨٠
آینه ، جام ، پورسلن	٩١٩٩٠	٢٤٢٨٣٦
کاغد ، ادوات قرطاسیه ، بویا	٥١٢٣٠	١٦٩٠٤٨
طوغله ، کرج و سائره	١٥٦٩٠٠	٢٧٦١٤٤
دری ، سختیان	١٤١٠٠٠	١١١٦٧٢٠
دمیر چبوق ، چلیك ، چیوی	٤٢٥٨٣٠	٥١٣٤٥٦
باقر ، قالای ، معمولات معدنیه	١٤٣٦٤٥	٨٧٥٣٨٠
رژی معمولاتندن توتون ، سیغاره	٥١٠٠٠	١٥١١٤٠٠
اشیای متنوعه	١٢٨٥٠٠	١٠١٧٧٢٠
یکون	٨٨١٣٥٩٥	٢١٩١٩٨٩٦
١٣١٧ سنه‌سنك ادخالات یکونی	٨٤٩٣٠٥٠	١٩١٦٢٧٧٨
فضلهٔ ادخالات	٣٢٠٥٤٥	٢٧٥٧١١٨

ادخالات و اخراجاتك ايستاتستيق جدوليدر

اخراجات

اشيانك نوعى	قيهٔ جديد	قيمت تخمنه غروش
فندق (ايقلانمامش)	٢٧٠١١٥٠	٤٧٥٤٠٢٤
فندق ايجى	٢٣٥١٧٦٠	٢١٦٠٨٠٨
فندق چوروغى	١٢٤٠٠٠	١٣٦٤٠٠
جويز	٣٠١٥٠	٣٩٧٩٨
جويز ايجى	٣٦٣٥٥	١٠٣٠٩٢
بادم و اريك چكردكى ايجى	٦٠٩٥	١٦١٤٨
بال مومى	٤٢٠٠	٦٠٠٦٠
سبزه ، فواكه ، مأكولات متنوعه	٣٢١٨٢٥	٩٩١٢٣٢
كتان تخمى	٧٨٥٠	٦٩٠٨
فاصوليه	٩٣٢٧٠	٨٢٠٦٠
بالق ياغى	٥٩٩٠٠	٤٢١٥٢
قبون (رأس)	٣١٤٠	١٣١٢٥٢
يوك	٦٣٧٠	٢٥٢١٢
درى	١٢٧٥٢٠	٧٥٧٤٦٠
چام تخته سى (مترو مكعب)	٢٢٦١	٣٩٧٩٣٦
اشياى متنوعه	١٠٩٢١٥	٦٠٠٦٠٠
يكون	٦٠٠٠٤٧٠	٢٠٣٠٥١٥٢
١٣١٧ سنه سنك اخراجاتى يكونى	٨١٠٣٢٦٠	٢١٤٢٢٣٣٤
نقصان اخراجات	٢١٠٢٧٩٠	١١١٧١٨٢

١٣١٨ سنه‌سنده اردو لیمانندن وقوعبولان

ادخالات

اشیانك نوعی	قيهٔ جدید	قیمت مجمعه غروش
دقیق	٥٠٠٠٠٠	٣٧٤٨٨٠
قهوه، شکر، چای	١٠٠٠٠٠٠	٢٤٢٨٨٠٠
فواکه ومأکولات متنوعه	٥٥٠٠٠	٨٧١٢٠
زیتون، زیتون یاغی، صابون	٥٠٠٠٠	٢٢١٧٦٠
دمیر ومعمولات معدنیه	١٠٠٠٠٠	٢٤٣٤٩٦
بوك وپاموق معمولاتی	٥٠٠٠٠٠	٦٣٣٦٠٠٠
دری، سختیان	٣٠٠٠٠	٢٥٣٤٤٠
پترول غازی	٣٠٠٠٠٠	٢٥٣٤٤٠
چلیك، باقر ومعادن سائره	١٠٠٠٠٠	٥٧٠٢٤٠
چوال	٥٠٠٠٠	١٠٥٦٠٠
طوز	٢٠٠٠٠٠٠	١٠٥٦٠٠٠
مشروبات متنوعه	٥٠٠٠٠	٢١٦٤٨٠
رژی معمولاتندن توتون، سیغاره	٣٠٠٠٠	٧١٦٣٢٠
اشیای متنوعه	١٠٠٠٠٠	٦٣٣٦٠٠
یکـــــون	٤٨٦٥٠٠٠	١٣٤٩٦١٧٦
١٣١٧ سنه‌سنك ادخالاتی	٣١٣٤٥٠٠	٨٢٣٧٢٤٠
فضلهٔ واردات	١٧٣٠٥٠٠	٥١٥٨٩٣٦

ادخالات واخراتك استاتستيق جدوليدر

اخراجات

اشیانك نوعی	قیۀ جدید	قیمت مخمنه غروش
بغدای، ارپه، بولاف	٢٤٠٠٠٠	٨٩٧٦٠
مصر بغدایی	٨٠٠٠٠٠٠	٨٨٠٠٠٠٠
فاصولیه	٢٠٠٠٠٠٠	١٧٦٠٠٠٠
فندق (آیقلانمامش)	٥٠٠٠٠٠	٩٨٠٠٠٠
فندق ایچی	٥٠٠٠٠٠	٣٣٠٠٠٠٠
جویز	٢٠٠٠٠	٣٥٠٠٠
جویز ایچی	٥٠٠٠	٣٣٠٠٠٠
کندر ، کتان تخمی	٧٠٠٠٠	١٠١٠٠٠
فواکه ومأکولات متنوعه	٣٠٠٠٠٠	٦٦٠٠٠٠
بال مومی	١٠٠٠٠	١٧٦٠٠٠
بالق یاغی	١٠٠٠٠	١٧٦٠٠
یوك	١٠٠٠٠٠	٤٤٠٠٠٠
یمورطه	٣٨٤٠٠٠	١٧٦٠٠٠٠
قیون (راس)	١٠٠٠٠٠	٤٤٠٠٠٠٠
کچی وقیون دریسی	٢٠٠٠٠٠	٨٨٠٠٠٠
اغاجدن معمول تکنه وکورك	٤٦٠٠٠	٤٤٠٠٠٠
اشیای متنوعه	٤٠٠٠٠٠	٨٨٠٠٠٠
یکـــــون	١٢٧٣٩٠٠٠	٢٥٠٤٩٣٦٠
١٣١٧ سنه‌سنك اخراجاتی یکونی	١٥٢١٢٠٠٠	١٥٢٣٣٣٢٤٠
فضلهٔ اخراجات		٩٨١٦١٢٠

١٣١٨ سنه‌سنده تیره‌بولی لیمانندن وقوعبولان

ادخالات

اشیانك نوعی	قیهٔ جدید	قیمت مخمنه غروش
حبوبات متنوعه	٥٣٧٦٠	٣٩٣٨٠
دقیق	٣٢٠٠٠٠	٣٠٨٢٦٤
قهوه ، شکر ، چای	١٧٨٦٠٠	٢٦٠٠٤٠
یوك و پاموق معمولاتی	٤٥٠٠٠	٥٩٤٠٠٠
دری ، سختیان	٤٢٦٩٠	٢٥٦٥٢٠
دمیر ، باقر ، چلیك ، چیوی	٤٣٧٤٠٠	٥٤٨٢٤٠
پترول غازی	١٥٢٠٠٠	٩٤٦٠٠
معمولات معدنیه	٣٠٠٠	١٨٤٨٠
زیتون ، زیتون یاغی ، صابون	٦٢١٠٠	١٩١٤٨٨
چوال	٢٠٢٥٠	٥٠٠٢٨
طوز	٥٩٠٠٠٠	٢٦٩٢٨٠
مشروبات	٢٤٦٠٠	٦٩٢٠٠
رژی معمولاتندن توتون و سیغاره	٢٣٠٠٠	٥٧٤٢٨٨
اشیای متنوعه	٣٥٣٠٠	٢٥٧٤٠
یکون	١٩٨٧٧٠٠	٣٣٠٠٥٤٨
١٣١٧ سنه‌سنك ادخالاتی یکونی	١٧٤٠٥٠٠	٤٤٦٨٢٠٠
نقصان ادخالات		١١٦٧٦٥٢

ادخالات و اخراجاتك استاتستیق جدولیدر .

اخراجات

اشیانک نوعی	قیۀ جدید	قیمت مخمنه غروش
ارز	٦٩٠٠٠	٩١٠٨٠
فندق (ایقلانمامش)	١٠٣٩٤٠٠	١٨٢٩٣٤٤
فندق ایچی	١١٩٠٠٠	٧٨٥٤٠٠
جویز	٨١٥٠٠	١١٨٣٣٨
فاصولیه	٨٨٠٠٠	٨٠٠٨٠
سبزه ، فواكه و مأكولات سائره	٦٠٠٠٠	١٨٤٨٠
تره یاغی	٧٠٠٠	٤٦٢٠٠
كچی و قیون دریسی	٣٩٠٠٠	٤٢٩٠٠٠
بال مومی	١٠٠٠٠	١٤٤٣٢٠
كراسته	٨٠٠٠٠٠	١٣٢٠٠٠
اودون محروقات	٢٦٦٠٠٠٠	١٨٤٨٠٠
اغاجدن معمول قاشیق (عدد)	١ ١٠٠٠٠	١٧٥٥٦٠
بالق یاغی	٥٠٠٠٠	٧٢٦٠٠
اشیای متنوعه	٣٢٠٠	٤٠٠٤٠
یكون	٥٠٢٦١٠٠	٤١٤٧٢٤٢
١٣١٧ سنه‌سنك اخراجات یكونی	٥٢٣٦٥٠٠	٥٠٣٦٢٤٠
نقصان اخراجات	٢١٠٤٠٠	٨٨٨٩٩٨

اجمـــــــال

اسکله	ادخالات — قیه — جدید	ادخالات — قیمت مخمنه — غروش	اخراجات — قیه — جدید	اخراجات — قیمت مخمنه — غروش	۱۳۱۷ سنه‌سنك ادخالاتی — قیمت مخمنه — غروش	۱۳۱۷ سنه‌سنك اخراجاتی — قیمت مخمنه — غروش
طربزون	٥٧٥٠٠٩٩٧٠	١٣٢٤٨٠٧٨٢	٢٢٣٦٠٣٠٠	٧٤١٤٦٦٥٨	١٨٣٢٩٠٢٠٤	٧٨٢٩٩٨٢٧
صامسون	٢٦٠٤٦٠٠٠	٦٢٢٧٧٤٨٠	٦٠٨٦٠٠٠٠	١٣٠٨٢٩٦٠٠	٧١٤٤٠٦٠٠	٧٥٦٠٠٦٨٠
ریزه	٥٦٦٣٧٥٠	١٢٤٧٩٩٠٠	٤٣٧٠٠٠	٢٩٢٥٩٠٠	١٣١٠٤٢٣٧	٢٥٢٢٢٩٤
کیره‌سون	٨٨١٣٠٩٥	٢١٩١٩٨٩٦	٦٠٠٠٤٧٠	٢٠٣٠٥١٥٢	١٩١٦٢٧٧٨	٢١٤٢٢٣٣٤
اردو	٤٨٦٥٠٠٠	١٣٤٩٦١٧٦	١٢٢٣٩٠٠٠	٢٥٠٤٩٣٦٠	٨٢٣٧٢٤٠	١٥٢٣٣٢٤٠
تیره‌بولی	١٩٨٧٧٠٠	٣٣٠٠٥٤٨	٥٠٢٦١٠٠	٤١٤٧٢٤٢	٤٤٦٨٢٠٠	٥٠٣٦٢٤٠
اونیه ، فاتسه ، سورمنه ، اوف کبی اسکله‌لره متعلق اولوب طویدن قید اولنان]	٩٠٠٥٠٠٠	١٧٨٠٠٠٠	١٠٠٠٠٠٠	٢٠٥٠٠٠٠	١٨٥٤٧٠٠٠	١٩٩٨٠٨٠٠
یکـــــــون	١١٣٨٨٦٥١٥	٢٥٣٧٥٤٧٨٢	١١٧٤٢٢٤٠٠	٢٢٧٨٩٣٨١٢	٣٢١٢٥٠١٥٩	٢١٨٨٩٥٩١٥

طربزون ولایتنك بر سنه‌لك واردات ومصارفی اوله‌رق بیك اوچیوز اون طقوز سنه‌سنه محسوباً داخل موازنه ایدیلن مقداری زیرده کوسترلمشدر

واردات

پاره	غروش	نوعی
٢٥	٨٢٩٠٥٢١	املاك وسائره ویركوسی
	٥٨٤١٠٣	تمتع
٢٥	٤٥١٨٤٢٧	بدلات عسكریه
	٣٤٦١٨٦٨	اغنام رسمی
	١٦٥٩٦٩٦٢	اعشار
	٢٩٢٨١	املاك میریه ایجار و حاصلاتی
٢٠	٥١٩٦١٨	رسوم متنوعه
٢٥	٤٤٩٥٧٩	اورمان حقی و كراسته و پول رسملری
٢٠	١١٥٠٠٩	انواع معادن
٢٠	١٠٨٥١٢٢	املاك وطاپو خرجلری
	٩٤٣٩٢٢	محاكم
	١٠٤٩٧٤١	حاصلات متفرقه
١٥	٣٧٥٤٠٦٥٦	یكون
	١٠١٣٨٧٦٩	مصارفات
١٥	٢٧٤٠١٨٨٧	فضلهٔ واردات

مصارفات

پاره	غروش	نوعی
	٣٧٦٠٥٤	شرعیه
	٢٣٦٨٩٦٣	داخلیه
	١٠٤٤٦١٠	عدلیه
	٢٠٣٢٤١٥	مالیه
	٣٥٢٩٥٣	معاشات ذاتیه
	٢٤٠٣٢١	اورمان و معادن
	٥٦٦٢٣٢	اسهام متنوعه
	٢٧٧٦٥٧٠	ژاندارمه
	٢٨٠٦٥١	پولیس
	١٠١٣٨٧٦٩	یكون

اشبو فضلهٔ واردات هر سنه دردنجی اردوی همایون نامنه ودوائر سائره حسابنه اوله‌رق مالیه نظارت جلیله‌سنك ترتیب ایتدیكی حواله‌لر موجبنجه تسویه اولنور .

طربزون ولایتك حاوی اولدیغی لوا و قضاوناحیه‌لرك مسلم و غیر

جملهٔ یکون	یکون		اسلام		روم	
	ذکور	اناث	ذکور	اناث	ذکور	اناث
٥١٠١٦	٢٥٥٩٨	٢٥٤١٨	١٤٧٣٢	١٤٤٣٦	٦٥٥٨	٦٦٣٢
٣١٠٦٥	١٥٦٤٢	١٥٤٢٣	١٠٥٧٢	١٠٤٩٩	٢٦٠٦	٢٥٩٤
٣٠٣٩٢	١٤٩٣٩	١٥٤٥٣	٦٧٣٩	٧١٨٦	٧٩٨٢	٨٠٧٩
١٩٠١٦	٩٢٦٣	٩٧٥٣	٩٢٦٣	٩٧٥٣		
١٠٦١٢	٥٣٩٦	٥٢١٦	٥٣٩٦	٥٢١٦		
٣٩٣٨٢	١٩٩٠١	١٩٤٨١	١٢٨٣٢	١٣٠٦٤	٣٩٥٢	٣٢٨٦
١٤٤٦١	٧٣١٥	٧١٤٦	٥٥٩٠	٥٤٨٧	٤٧٩	٤١٧
١٦٠١٢	٨١٦٣	٧٨٤٩	٦٨٢١	٦٦٨٠	١٣١٣	١١٤٦
٢٠٣٢٨	١٠٠٥٢	١٠٢٧٦	٩١١٣	٩٣٧٥	٤٢٠	٤ ٧
١٥١٨٠	٧٦٢٥	٧٥٥٥	٦٨٢٤	٦٨٢١	٤٦٦	٤٢٢
١٣٤٣٧	٦٨٢٥	٦٦١٢	٥٨٦٨	٥٦٨٩	٩٠٧	٩٢٣
٣٠٣٢١	١٥٧٠٦	١٤٦١٥	١١٢٢٢	١٠٧٧٩	٣٨٥١	٣٢٣٠
٢٣٩٣٠	١٢٥٤٢	١١٣٨٨	١١٣١٤	١٠٣٣٠	١٢٢٨	١٠٥٨
١٩٦٤٠	٩٨١٩	٩٨٢١	٨٤٧١	٨٧٣٠	١٣٠٨	١٠٥٠
١١٢٧٥	٥٩٦٢	٥٣١٣	٤٦١٣	٤٣٤٠	١١٦٨	٨٩٢
٤٣٩٧	٢٤٢٣	١٩٧٤	١٧٢٤	١٤٣٠	٦٩٩	٥٤٤
٤٨٧١٠	٢٤١١٥	٢٤٥٩٥	١٩٨٠٣	٢٠٢٦٣	٣٩٥٩	٣٩٧٧
٣٥١٤٦	١٧٩٣٠	١٧٢١٦	١٧٣٦٣	١٦٦٩٦	٤٦٣	٤١٣
٢٤٣٣٤	١٢١٦٣	١٢١٧١	١٢١٢٠	١٢١٣٤		
٥٤٧٥٠	٢٧٣٩٣	٢٧٣٥٧	٢٢٦٧٧	٢٢٨٦٢	٢٥٦١	٢٤٤٦
٥٠٦٩٢	٢٥٩٨١	٢٤٧١١	٢٢٣٩٧	٢١٢١٥	٣٤٥٢	٣٣٤٦
٧٠٣٧٦	٣٤٣٨٣	٣٥٩٩٤	٣٣٨٥٩	٣٥٤٠٨	٥٢٤	٥٨٦
٦٣٤٤٧٣	٣١٩١٣٦	٣١٥٣٣٧	٢٥٩٣١٣	٢٥٨٣٩٣	٤٣٩٤٦	٤١٤٤٨
٦٤٦٢٩	٣٢٦٣٣	٣١٩٩٦	١٣٥٥٣	١١٧٣٦	١٨٤٢٥	١٩٥٨٥
١٦٩٧٦	٨٣٧١	٨٦٠٥	٧١١٧	٧١٩٣	١٢٠١	١٣٤٥
٥٠١٠٤	٢٥٠١٦	٢٥٠٨٨	١٤٠٢٣	١٤١٦٥	١٠٤٣٨	١٠٣٦٨

مسلم ذكور و اناث نفوس عموميه‌سنك مقدارينی مبين جدولدر

اسامیٔ الويه و قضا و نواحی	ارمنی ذكور	ارمنی اناث	قتولك ذكور	قتولك اناث	پروتستان ذكور	پروتستان اناث
طربزون سنجاغی						
مركز قضاسی	٣٥٣٠	٣٥٩١	٧٢٧	٧١٦	٥١	٤٣
يومره ناحيه‌سی	٢٤٦٤	٢٣٣٠				
ماچقه »	٢١٨	١٨٨				
شارلی »						
طونيه »						
اردو قضاسی	٢٨٦٧	٢٨٦١			٢٥٠	٢٧٠
اولوبك ناحيه‌سی	١٢٤٦	١٢٤٢				
حابسمانه »	٢٩	٢٣				
پرشنبه »	٥١٩	٤٩٤				
بولمان »	٣٣٥	٣١٢				
ايباصدی »						
كره‌سون قضاسی	٦٣٣	٦٠٦				
كشاب ناحيه‌سی						
افكوی »	٤٠	٤١				
پير غنزبر »	١٨١	٨١				
قريق »						
تيره بولی قضاسی	٣٥٣	٣٥٥				
كوره‌له »	١٠٤	١٠٧				
وقف كبير »	٤٣	٣٧				
اقچه اباد »	٢١٥٥	٢٠٤٩				
سورمنه »	١٣٢	١٥٠				
اوف »						
طربزون سنجاغی يكونی	١٤٨٤٩	١٤٤٦٧	٧٢٧	٧١٦	٣٠١	٣١٣
جانيك سنجاغی						
صامسون قضاسی	٥٦٤	٥٨٤	٤٠	٤٣	٥١	٥٢
قواق ناحيه‌سی	٥٣	٦٣				
باقره قضاسی	٥٥٥	٥٥٥				

جملهٔ بكون	بكون		اسلام		روم	
	ذكور	اناث	ذكور	اناث	ذكور	اناث
١٦٤٢٣	٨٢٤٣	٨١٨٠	٦٤١٧	٦٤٤٣	١٨٢٦	١٧٣٨
٦٣٨٩٩	٣٢١٤٤	٣١٧٥٥	٢٥٣٣٨	٢٤٩٣٥	١٤٩٧	١٤٥٤
٢٢١٠٨	١٠٨٣٣	١١٢٧٥	٩٤٦٦	٩٩٣٤	٢٦١	٢٦٧
٤٥٧٩٤	٢٢٢٣٨	٢٣٥٥٦	١٧٤٥٨	١٨٨٨٦	٢٣٢٣	٢٣٨٥
١٥٧٨٣	٨١٤٠	٧٦٤٣	٨٠١٤	٧٥٦٩		
٣٢٣٧٦	١٦٤٩٣	١٥٨٨٣	١٥٠١٠	١٤٤٣٠	١٠٣٧	١٠١٢
٣٢٨٠٩٢	١٦٤١١١	١٦٣٩٨١	٩١٦٣٩٦	١١٥٢٩١	٣٧٠٠٨	٣٨١٥٣
٦٤٨٠٠	٣٤٣٥٧	٣٠٤٤٣	٣٣٨٥٨	٢٩٩١٨	٤٩٩	٥٢٥
٧٣٣٠	٣٧٢٠	٣٦١٠	٣٧٢٠	٣٦١٠		
١٠١٧٠	٥٢٣٠	٤٩٤٠	٥٢٣٠	٤٩٤٠		
١٢٢٠٠	٦٢٥١	٥٩٥٠	٦٢٥٠	٥٩٥٠		
٢٤٦٣٠	١٢٣٣٠	١٢٣٠٠	١٢٣٣٠	١٢٣٠٠		
١٣٤١٢	٦٢٠٢	٧٢١٠	٦١٩٢	٧٢٠٠		
١٠٢١٦	٤٩٠٧	٥٣٠٩	٤٩٠٧	٥٣٠٩		
١٣٩٥٥	٧٠١٦	٦٩٣٩	٧٠١٦	٦٩٣٩		
٩٧٥٠	٤٥٦٨	٥١٨٢	٤٥٦٨	٥١٨٢		
١٦٧٣٦٣	٨٤٥٨٠	٨٢٧٨٣	٨٤٠٧١	٨٢٢٤٨	٤٩٩	٥٢٥
٢٢٥٨١	١١٧٢٧	١٠٨٥٤	٨٣٣٤	٧٦٠٣	٢٥٩٣	٢٥٨٤
٦٥٠٦	٣٤٠١	٣١٠٥	٣١٨١	٢٩١١	٢٢٠	١٩٤
٤٤٤٥	٢٢٨٧	٢١٥٨	١٥٨١	١٤٨٢	٧٠٦	٦٧٦
٣١١٧٢	١٥٦٥١	١٥٥٢١	٥٤٦٧	٥٠١٧	١٠١٨٤	١٠٥٠٤
١٥٤٩٣	٧٩٨٥	٧٥٠٨	٦٥٧٩	٦٤٦٠	١٤٠٦	١٠٤٨
٢٧٢٢٢	١٣٦٣١	١٣٥٩١	١٣٣٠٢	١٣٢٦٦	٢٦٩	٢٥٩
١٧٤٦٩	٨٧٠٨	٨٧٦١	٧٦٢٥	٧٦٧٢	٩٦٨	٩٧٩
١٢٤٨٨٨	٦٣٣٩٠	٦١٤٩٨	٤٦٠٦٩	٤٤٤١١	١٦٣٤٦	١٦٢٤٤
١٢٥٤٨١٦	٦٣١٢١٧	٦٢٣٥٩١	٥٠٥٨٤٩	٥٠٠٣٤٣	٩٧٧٩٩	٩٦٣٧٠

اسامیٔ الویه و قضا و نواحی	ارمنی		قتولك		پروتستان	
	ذكور	اناث	ذكور	اناث	ذكور	اناث
الاجام ناحیه‌سی	٥٠٠٨	٥٠٩٤				
چهارشنبه قضاسی	١١٠٦	١٠٧٤			٣٠١	٢٧١
زمه »	٢٤٥٧	٢٢٨٥				
اونیه »	١٣٦	٧٤				
قره قوش ناحیه‌سی	٤٤٦	٤٤١				
فاتسه قضاسی	١٠٣١٥	١٠١٧٠				
جانیك سنجاغی یكونی			٤٠	٤٣	٣٥٢	٣٢٤
لازستان سنجاغی						
ریزه قضاسی						
قره دره ناحیه‌سی						
قرای سبعه »						
مه‌پاوری »						
اتنه قضاسی	١٠	١٠				
همشین ناحیه‌سی						
خوپه قضاسی						
ارخوی ناحیه‌سی						
ویجه »	١٠	١٠				
لازستان سنجاغی یكونی						
كوشخانه سنجاغی	٧٠٠	٦٦٧				
كوشخانه قضاسی						
قوكاس ناحیه‌سی						
یاغمور دره »						
دورول قضاسی						
كورتین ناحیه‌سی	٦٠	٦٦				
كلكیت قضاسی	١١٥	١١٠				
شیران »	٩٧٥	٨٤٣				
كوشخانه سنجاغی یكونی						
جملهٔ یكون	٢٦١٤٩	٢٥٤٩٠	٧٦٧	٧٠٩	٦٥٣	٦٣٧

طربزون ولايتنده اوچيوز اون التی سنه‌سی ظرفنده وقوعبولان

اجال		يكون				طربزون سنجاغی				جانيك	
تولدات	وفيات	تولدات		وفيات		تولدات		وفيات		تولدات	
ذكور و اناث	ذكور و اناث	ذكور	اناث	ذكور	اناث	ذكور	اناث	ذكور	اناث	ذكور	اناث
٢٤٥١٤	١٢٧٠٨	١٣٦٣٥	١٠٨٧٩	٧٦٦٥	٥٠٤٣	٧١١٩	٥٧٧٨	٣٣٨٣	١٩٩٦	٢٩٨٥	٢٥٩٩
٥٣٦٢	٢٣٠٧	٢٩٥٣	٢٣٠٩	١٤٢٢	٧٨٥	١٧٠٣	١٢٨٥	٤٣٨	٢٢١	٧١٩	٥٧٩
١٠٩٧	٢٨٩	٦٠٨	٤٨٩	١٨٢	١٠٧	١١٢	٩١	٣٤	١٧	٤٥٧	٢٦٤
٢١	٢	١٠	١١	٢	٠	١٠	١١	٢	٠	٠	٠
١٠٧	١	٥٤	٥٣	١	٠	٠	٠	٠	٠	٥٤	٥٣
٣١٠٠١	١٥٢٠٧	١٧٢٦٠	١٣٧٤١	٩٢٧٢	٥٩٣٥	٨٩٤٤	٧١٦٥	٣٨٥٧	٢٢٣٤	٤٢١٥	٣٥٩٥

طربزون ولايتنده اوچيوز اون يدی سنه‌سی ظرفنده وقوعبولان

اجال		يكون				طربزون سنجاغی				جانيك	
تولدات	وفيات	تولدات		وفيات		تولدات		وفيات		تولدات	
ذكور و اناث	ذكور و اناث	ذكور	اناث	ذكور	اناث	ذكور	اناث	ذكور	اناث	ذكور	اناث
٢٦٢٩٥	٩٧٠٠	١٤١٨٥	١٢١١٠	٥٩٩٤	٣٧٠٦	٦٠٥٨	٥٤٢٧	٢٢٢٣	١١٧٢	٢٥٤٤	٢٢٥٥
٤٠١٠	٢٠٣٨	٢١٥٦	١٨٥٤	١٣٢٧	٧١١	٧١٤	٥٧٢	٣٦٢	١٦٥	٨٣٨	٧٥٤
٦٢٥	٢٧٥	٣٧٢	٢٥٣	٢٩	٦٦	١٨٣	١٢٨	٥٧	٢٣	١٦١	١٠٢
١١	١	٥	٦	١	٠	٥	٦	٠	٠	٠	٠
٠	٠	٠	٠	٠	٠	٠	٠	٠	٠	٠	٠
٣٠٩٤١	١٢٠١٤	١٦٧١٨	١٤٢٢٢	٧٥٣١	٤٧٨٣	٦٩٦٠	٦١٣٣	٢٦٤٢	١٣٦٠	٣٥٤٣	٣١١١

تولدات و وفياتك مقدارينی مبين جدولدر

سنجاغی		لازستان سنجاغی				كوشخانه سنجاغی				اسامیٔ جماعت
وفيات		تولدات		وفيات		تولدات		وفيات		
ذكور	اناث	ذكور	اناث	ذكور	اناث	ذكور	اناث	ذكور	اناث	
٢٣٦٨	١٩٩٧	٢١٢٠	١٥٤٨	٩٧٥	٥٠٨	١٤١١	٩٥٤	٩٣٩	٥٤٢	اسلام
٥٦٧	٣٧٨	٥	١٤	٣	٠	٥٢٦	٤٣١	٤١٤	١٨٦	روم
١٤٨	٨٩	٠	٠	٠	٠	٣٩	٣٤	٠	١	ارمنی
٠	٠	٠	٠	٠	٠	٠	٠	٠	٠	فتولك
١	٠	٠	٠	٠	٠	٠	٠	٠	٠	پروتستان
٣٠٨٤	٢٤٦٤	٢١٢٥	١٥٦٢	٩٧٨	٥٠٨	١٩٧٦	١٤١٩	١٣٥٣	٧٤٩	يكون

تولدات و وفياتك مقدارينی مبين جدولدر

سنجاغی		لازستان سنجاغی				كوشخانه سنجاغی				اسامیٔ جماعات
وفيات		تولدات		وفيات		تولدات		وفيات		
ذكور	اناث	ذكور	اناث	ذكور	اناث	ذكور	اناث	ذكور	اناث	
١٨٩٢	١٤٨٧	٤٦٢٦	٤٦١٢	١٣٨٤	٧٨٠	٩٥٧	٨١٦	٤٩٥	٢٦٧	اسلام
٦٤٢	٣٤٧	٤٨	٣٩	١٤	٥	٥٥٦	٤٨٩	٣٠٩	١٩٤	روم
١٤٠	٣٨	٠	٠	٠	٠	٢٨	٢٣	١٢	٥	ارمنی
١	٠	٠	٠	٠	٠	٠	٠	٠	٠	فتولك
٠	٠	٠	٠	٠	٠	٠	٠	٠	٠	پروتستان
٢٦٧٥	١٨٧٢	٤٦٧٤	٣٦٥١	١٣٩٨	٧٨٥	١٠٤١	١٣٢٨	٨١٦	٤٦٦	يكون

٣١٧ سنه‌سی ظرفنده طربزون ولایتنده وقوعبولان مناکحاتك مقدارینی مبین جدولدر

اجمال	یکون مناکحات باکر	یکون مناکحات ثیب	اسلام مناکحات باکر	اسلام مناکحات ثیب	روم مناکحات باکر	روم مناکحات ثیب	ارمنی مناکحات باکر	ارمنی مناکحات ثیب	قتولك مناکحات باکر	قتولك مناکحات ثیب	پروتستان مناکحات باکر	پروتستان مناکحات ثیب	اسامی الویه
٥٠٠١	٤٤٩١	٥١٠	٤٠٣٧	٥٠٨	٣٤٩	١	١٠٣	١	٢	٠	٠	٠	طربزون سنجاغی
٢٨٤٤	٢٢٩٥	٠٤٩	١٨٨٢	٥٤٠	٣٦٠	٨	٥٣	١	٠	٠	٠	٠	جانیك »
١١٢٢	١٠٤٨	٧٤	١٠٤٢	٧٤	٦	٠	٠	٠	٠	٠	٠	٠	لازستان »
١٠٩٨	١٠٠٩	٨٩	٦٦٣	٨٠	٣٣٠	٩	١٦	٠	٠	٠	٠	٠	کوشخانه »
١٠٠٦٥	٨٨٤٣	١٢٢٢	٧٦٢٤	١٢٠٢	١٠٤٥	١٨	١٧٢	٢	٢	٠	٠	٠	یکون

٣١٧ سنه‌سی ظرفنده طربزون ولایتندن پساپورط الهرق ممالك اجنبیه‌یه کیدنلرك مقدارینی مبین جدولدر

اجمال	یکون ذکور	یکون اناث	اسلام ذکور	اسلام اناث	خرستیان ذکور	خرستیان اناث	اسامی الویه
٩٨٥٦	٩٣٤٢	٥١٤	٦٢٠١	٩٧	٣١٤١	٤١٧	طربزون سنجاغی
٥٤٦	٣٩٤	١٥٢	١٩	١	٣٧٥	١٥١	جانیك »
٤٤٥٣	٤٣٤٨	١٠٥	٤٣٢٨	٩٨	٢٠	٧	لازستان »
١٢٧٣	١٢٤٥	٣٤	٥٨٥	٠	٦٦٠	٣٤	کوشخانه »
١٦١٣٤	١٥٣٢٩	٨٠٥	١١١٣٣	١٩٦	٤١٩٦	٦٠٩	یکون

ولایت نفوس عمومیه‌سنك ایکی سنه‌لك موازنه جدولیدر

٣١٥ سنه‌سی غایه‌سنده‌كی نفوس موجوده			٣١٥ سنه‌سی نفوس موجوده‌سیله ٣١٦ سنه‌سنك بالموازنه كوریلان فضله‌سی			
یكون	ذكور	اناث	یكون	ذكور	اناث	اسامی جماعات
٩٦٢٩٣٥	٤٨٥٢٨١	٤٧٧٦٥٤	١٢٩٥٤	٦٥٠٣	٦٩٠١	اسلام
١٨٣٤١٥	٩٢٦٦٩	٩٠٧٤٦	٣٧٢٠	١٨٢٦	١٩٨٤	روم
٤٩٥٣٨	٢٥١٢٤	٢٤٤١٤	٨٨٤	٤٣٨	٤٤٦	ارمنی
١٤٩٧	٧٤٩	٧٤٨	٢١	٨	١٣	قتولك
١١٣٩	٥٧٦	٥٦٣	١٠٧	٥٣	٥٤	پروتستان
١١٩٨٥٢٤	٦٠٤٣٩٩	٥٩٤١٢٥	١٧٦٨٦	٨٣٧٨	٩٣٠٨	یكون

٣١٦ سنه‌سی غایه‌سنده‌كی نفوس موجوده			٣١٦ سنه‌سی نفوس موجوده‌سیله ٣١٧ سنه‌سی نفوسنك بالموازنه كوریلان فضله‌سی			
یكون	ذكور	اناث	یكون	ذكور	اناث	اسامی جماعات
٩٧٥٨٨٩	٤٩١٣٣٤	٤٨٤٥٥٥	١٧٦٨٧	٨٣٧٢	٩٣١٥	اسلام
١٨٧١٣٥	٩٤٤٩٥	٩٢٦٤٠	٢٤٠٥	٩٨٣	١٤٢٢	روم
٥٠٤٢٢	٢٥٥٦٢	٢٤٨٦٠	٤١٧	١٨٩	٢٢٨	ارمنی
١٥١٨	٧٥٧	٧٦١	١٩	١٠	٩	قتولك
١٢٤٦	٦٢٩	٦١٧	١٤	١٢	٢	پروتستان
١٢١٦٢١٠	٦١٢٧٧٧	٦٠٣٤٣٣	٢٠٥٤٢	٩٥٦٦	١٠٩٧٦	یكون

ولایتك مساحهٔ سطحیه‌سنی کوستر جدولدر

سنجاق	قضا	ناحیه	زرلا	اورمان	یایلاق وقشلاقلرله قرایه مخصوص مرعی وامثالی محلر	یکون
			دونم	دونم	دونم	دونم
	مرکز قضاسی	٤	٤١٠٦٠	٣٩٥٠١٠	٥٢٢٩١٨	١٣١٨٩٨٨
	سورمنه	٠	٢٢٨٠٨٢	٤٧٢٤٩٤	٨٠٠٥٩٦	١٤٠٦١٧٢
	اوف	٠	١٦٦٥٦٢	١٤٢٤٩٤	٦٩٠٩٣٢	٩٩٩٩٨٨
	اقجه اباد	٥	٣٠٠٠٠٠	٢٩٩٩٠٠	٤٩٩٩٠٠	١٠٩٩٨٠٠
طربزون	وقف کبیر	٠	١٦٢١٦٢	١٤١٣٩٤	٨٥٣٦٠	٣٨٨٩١٦
	کوره‌له	٠	١٥٦٠٤٦	١٢١٤٨٤	١٨٩٠٦٨	٤٦٦٥٩٨
	تیره‌بول	٠	٣٣٥٩١٨	٥٥٧٠٤٠	١٢٠٩٢٩٦	٢٢٠٢٢٥٤
	کیرەسون	٤	٣٣٥٨٩٦	٦٨٢٥٧٢	١١٠٣٠٨٠	٢١٢١٥٤٨
	اردو	٥	١٠٢٠١٤٠	٢٢٨٠٠٠	٣٠٠٨٤١٢	٤٢٥٦٥٥٢
		١٣	٣١٠٠٥٨٦٦	٣٠٤٠٣٨٨	٨١١٤٤٦٢	١٤٢٦٠٧١٦
	مرکز قضاسی	١	٨٢٥٦٦٠	٢٥٧٣١٢	١٢٥٠٣٤٨	٢٣٣٣٣٢٠
	قاقصه	٠	١٨٠٢٠٢	١٢٧٠٩٤	١٢٠٤٧٢	٤٢٧٧٦٨
	اونیه	١	٢٠٠٣٧٦	٢٥١٤٣٨	١٤٠١٤٨٨	١٨٥٣٣٠٢
جانیك	ترمه	٠	١٧٠٣٠٠	٣٧٩٩٤	٢٥٦١٢٤	٤٦٤٤١٨
	چارشنبه	٠	٩٨٠٤٩٦	٨٠٦٠٨	٨٢٣٢٤٠	١٨٨٤٣٤٤
	بافره	١	٢٨٤٠٧٠٠	٣٤١٢٨٦	١١٩٢٤٠٠	٤٣٧٤٣٨٦
		٣	٥١٩٧٧٣٤	١٠٩٥٧٣٢	٥٠٤٤٠٧٢	١١٣٣٧٥٣٨
	مرکز قضاسی	٣	١٣٧٣٦٨	٣٧٠١٦٠	٦٤٩١٣٢	١١٥٦٦٦٠
لازستان	آتنه	١	١٢٧٩٩٦	٣٠٥٠٠٨	٢٠٨٠٣٢٠	٢٥١٣٣٢٤
	خوبه	٢	٥١٨٧٦	٤٩٨٤٣٢	٣٢٨٧٦٨	٨٧٩٠٧٦
		٦	٣١٧٢٤٠	١١٧٣٦٠٠	٣٠٥٨٢٢٠	٤٥٤٩٠٦٠
	مرکز قضاسی	٢	٣٣٧٨٩٨	٢٠٤٩٩٦	١٢٤٥٩٠٤	١٧٨٨٧٩٨
کوموشخانه	دورول	١	٢٢٣٦٥٣	٣٣٤٩٩٤	١٨٠٦٩٠٤	٢٣٦٤٥٥٠
	شیران	٠	١٢٢٧٦٠	٢٦٤٨٨٠	٩١٩٦٠٠	١٣٠٧٢٤٠
	کلکیت	٠	١٣٢٠٠٠	١٨٥١٣٠	٢٢٢٤٢٠	٥٣٩٥٥٠
		٣	٨١٦٣١٠	٩٩٠٠٠٠	٤١٩٤٨٢٨	٦٠٠٠١٣٨
	یکون عمومی	٢٥	٩٤٣٧١٥٠	٦٢٩٩٧٢٠	٢٠٤١١٥٨٢	٣٦١٤٨٤٥٢ (١)

(١) هر بر دونم ٩١٠ مترو مربعندن عبارت اولدیغنه نظراً ولایتك مساحهٔ عمومیه‌سی ٣٢٨٩٥ کیلومترو مربعنه بالغ اولمقده بولنمشدر .

٣١٧ سنهٔ مالیه‌سی ظرفنده طربزون ولایتی داخلنده حصوله گلان توتونلرك مقداریله تفصیلات سائره‌سنه دائر جدولدر

توتون زرع اولنان اراضینك مقداری	حصوله گلان توتون	رژی طرفندن مبایعه اولنان توتون	خارجه سوقایدلمك اوزره تجار طرفندن مبایعه اولنان توتون	رژی انبارنده موجود زراع ذمتنده بولنان	اسامی محل
دونم	کیلو	کیلو	کیلو	کیلو	
٣٥١٢	٣٥٤٧١٣	١٤٢٢٠٠	٢١٢٥١٢		طربزون قضاسی
٢٠٩٠٣	١٨٩٨٣٨٣	٥٠٥٧٩٠	١٣٩٢٥٩٣		اقچه اباد «
٢٨	٨٧٥	ضبط و مصادره اولنمشدر			ریزه قضاسی
٢٢١٠٥	١٨٠٩٧٧٧	٦٢١٤٩٥	١١٨٤٩٥٥	٣٣٣٢	صامسون وچارشنبه قضالری
٢٥٧٢٣	٢٤٣٤٦٩٩	٥٥٤٣٧٤	١٨٧٢٦٦٣	٧٦٦٢	بافره قضاسی والاچام ناحیه‌سی
٢٧٢٧١	٨٤٩٨٤٤٧	١٨٢٣٨٥٩	٥١٦٢٧٢٣	١٠٩٩٤	یکون

طربزون ولايتى داخلنده بولنان معدنلردن امتياز فرمان عاليلرى صادر اولوب ايشلهلمكده اولانلرك جدوليدر

سنجاق	قضا	ناحيه وقرى	معادنك اساميسى	ملتزملرك اساميسى	تاريخ احالهلرى	سنوى النان رسوم مقررهسى
طربزون	كرهسون	پيرهنيز	منغانز	موسيو پيراجيونى	٢٨ محرم سنه ٩٧	٩٢٣
طربزون	اردو	قجق وجغانوز	باقر وسيملى قورشون	ويچن راهنجى	١٧ ربيع الاول سنه ٣٠٠	٢٩٠٠٥
كوشخانه			سيملى قورشون	موسيو بول قراوزه	١٧ شوال سنه ٣٠٠	١٣٠٨٠
طربزون	كرهسون	كشاب	سيملى قورشون واتموان	موسيو لونيد اظريفى	٧ شعبان سنه ٣٠٥	٢١٠٣٥
»	كورهله	اق كوى	باقر	سبوح داويدى وموسيو طوماس	٢٩ سنه	١٣٧٠
»	تيرهبولى	سيله وادضاجه	»	» »	٢٩ سنه	٤١٨٣
»	»	كيرلك ولحناز واسكى كيرلك قزل قيا	»	» »	»	٦٦٠٣
»	»	كبان	سيملى قورشون وباقر	» »	»	٣٣٢٨
»	»	قرهلر وقره اريك واقالق	باقر	» »	»	٥١٦٣
»	كورهله	ساده كوره	»	» »	»	٢١٣٨
»	»	قرهبورك وژوژان	سيملى قورشون وباقر	» »	»	٣٢٨٩
»	سورمنه	پيركى	منغانز	موسيو اناطول بارزيلى	٢٢ رجب سنه ٣٠٦	١٢٠٨٠
كوشخانه	طرول	شبخلر	باقر	موسيو الفونس چنقريا	٧ ايلول سنه ٣١٢	١٥٠٠٠
»	»	اصريق	باقر سيملى قورشون	»	»	٧٨٥٠
»	»	فول كوى	باقر وسيملى قورشون	»	»	٧٥٢٠
						١٣٢٥٦٧

بيكن اوچيوز اون يدی سنه‌سی ظرفنده طربزون ولايتنده اجرا ايديلان تلقيحات جدوليدر

اسامیٔ قضا و نواحی	عـدد تلقيحات	جملهٔ يكون
طربزون سنجاغی		
طربزون قضاسی	١٠٠٦	
سورمنه «	٤٥٧	
اوف «	٣٥٩	
وقف‌كبير «	٩١٧	
كوره‌له «	١٣٢٦	
تيره‌بولی «	١٨٤	
	٤٢٤٩	٤٢٤٩
جانيك سنجاغی		
صامسون مع قواق	١٣٧٤	
بافره مع الاچام	٩٠٤	
	٢٢٧٨	٢٢٧٨
كموشخانه سنجاغی		
كموشخانه قضاسی	٤٠٨	
كلكيت «	٧٢٨	
دوروول «	٤٥٠	
شيران «	١٠٠	
	١٦٨٦	١٦٨٦
لازستان سنجاغی		
ريزه قضاسی	١٥٠	١٥٠
يكون	٨٣٦٣	٨٣٦٣

طربزون ولايتك اوچيوز اون سكز سنه‌سى اورمان

اجمال يكون پاره	اجمال يكون غروش	اجمال پاره	اجمال غروش	يكون پاره	يكون غروش	طربزون سنجاغى پاره	طربزون سنجاغى غروش	جانيك سنجاغى پاره	جانيك سنجاغى غروش	لازستان سنجاغى پاره	لازستان سنجاغى غروش
				١٥	٢٤٦٥٩	٢٠	٩٦٦٠	١٠	٧٢١٥	٥	٢٦٤٧
				١٥	٣٢٤٤١٩	٣٠	٦٠٧٩٧	٢٠	٦٥٩٦٦	٢٠	٢٧٠٧٦
				٢٠	٣٢٠٣٦	٥	٧٢٠٧	٢٥	٨٠٥٥	٣٠	٣٨٠٤
				٥	٢٦٢٦١٤		٠		٥٩١١٩		٣٨٨٠٠
				٢٥	٨١٠		٠		٤٣٢		٠
					٩٠٨٣٩		١٦٧٣٣		٢١٢٧٢		٢٨٩٥٠
					٢٩٨٧		٠		١٠٠٠		٠
				٢٠	٥١٥٤		٥	٢٥	١٣٥٣	٢٠	١٠٧٥
				٣٥	١٧٤٣٠	٢٠	٣٨٠٥	٢٥	٨٥٧٣	٢٥	١٧٣٥
				١٠	٢٢٤		٠	١٠	٢٢٤		٠
					٥٩٥٦		٢٧٩٥		٣١٦١		٠
				١٥	١١٥٣٩		٢٧٠٩	١٠	٤٦٤٣	١٥	٩٧٨
			٨٧٨٦٧١		٧٧٨٦٧١	٣٥	١٠٣٧١١	٣٥	١٨١٢١٧	٣٥	٩٥٠٦٧
					١١٧٨٤٣		١١٧٨٤٣		٠		٠
					٢٥٠٠٠		٢٥٠٠٠		٠		٠
				٣٠	٢٦٠١٣	٥	٧٥٤٠		٩٩٣٢	٣٥	١٠٥٣
٣٠	٩٤٧٥٢٧	٣٠	١٦٨٨٥٦	٣٠	١٦٨٨٥٦	٥	١٥٠٣٨٣		٩٩٣٢	٣٥	١٠٥٣

و معادن حاصلاتنك مقدارینی مبین جدولدر

کوشخانه سنجاغی باره	کوشخانه سنجاغی غروش	کره‌سون قضاسی باره	کره‌سون قضاسی غروش	تیره‌بولی قضاسی باره	تیره‌بولی قضاسی غروش	نوع واردات	ملاحظات
	٠	١٠	١٥٣٢	١٠	٣٦٠٤	عشر	اورمان واردانی
٣٠	٨١٦٣٨	٢٥	٢٥٤١٣	١٠	٦٣٥٢٦	اورمان حقی	
١٠	٢٨٦١		١٤٥٨	٣٠	٨٦٤٩	پول رسمی	
	٣١٦١٢	٥	١٠٦٦٩٥		٥٨٠٠٠	اشجار بدلی	
	٠	٢٥	٣٧٨		٠	دوائر رسمیه	
	٠		٢٢٧٣		٠	اوتلاقیه	
	١٩٥٧		٣٠		٠	جزای نقدی	
٣٠	٢١٥	٣٥	٢٢٣٥	٣٠	٢٦٨	معاینه و متفرقه	
٢٠	٤٩٢	١٥	٢٦٤٥	١٠	١٧٨	اخباریه	
	٠		٠		٠	مصارفاتدن استرداد	
	٠		٠		٠	امانات	
	٥٧٦		١٧٠٢		٧٢٩	متفرقه	
١٠	١١٩٣٥٣	٣٥	١٤٤٣٦٣	١٠	١٣٤٩٥٦	یکون	
	٠				٠	رسوم مقرره	معادن واردانی
	٠				٠	بدل مقطوع	
	٠	٢٠	٦٥٠٠	١٠	٩٨٧	طاش اوجاقلری حاصلاتی	
	٠	٢٠	٦٥٠٠	١٠	٩٨٧	یکون	

طرزون ولايتنده بولنان مكاتب عموميه‌نك عدديه

مكاتب

بكون ذكور طلبهٔ موجوده	بكون ذكور عدد مكاتب	بكون اناث طالبات موجوده	بكون اناث عدد مكاتب	ليلى اعدادى طلبهٔ موجوده	ليلى اعدادى نهارى	ليلى اعدادى ليلى	ليلى اعدادى اعزامى ليلى	ليلى اعدادى اعزامى نهارى	ليلى اعدادى مسلم	ليلى اعدادى غير مسلم	ليلى اعدادى عدد مكاتب	نهارى اعدادى طلبهٔ موجوده	نهارى اعدادى مسلم	نهارى اعدادى غير مسلم	نهارى اعدادى عدد مكاتب
٤٠٧٨٠	٨٤٩	١١٩٩٦	٤٠٢	٢٤١	١٨١	٦٠	٤٠	٢٠	٢٣٥	٦	١				
١٥٨٣٠	٥١١	٧٠٦٢	٢٢٦									٩٧	٩٥	٢	١
١٢٣١٢	٤٤٢	٥٨٢٧	١٩٩												
٥١٨٠	١٧٣	١٦٣١	٩٢												
٧٤١٠٢	١٩٧٥	٢٦٥١٦	٩١٩	٢٤١	١٨١	٦٠	٤٠	٢٠	٢٣٥	٦	١	٩٧	٩٥	٢	١

مكاتب غير مسلمه

مكاتب

بكون ذكور طلبهٔ موجوده	بكون ذكور عدد مكاتب	بكون اناث طالبات موجوده	بكون اناث عدد مكاتب	رشدى درجه‌سنده ذكور طلبهٔ موجوده	رشدى درجه‌سنده ذكور عدد مكاتب	رشدى درجه‌سنده اناث طالبات موجوده	رشدى درجه‌سنده اناث عدد مكاتب	ابتدائى درجه‌سنده ذكور طلبهٔ موجوده	ابتدائى درجه‌سنده ذكور عدد مكاتب	ابتدائى درجه‌سنده اناث طالبات موجوده	ابتدائى درجه‌سنده اناث عدد مكاتب	بك... ذكور طلبهٔ موجوده	بك... ذكور عدد مكاتب
٩٤٣٢	١٣٦	١٢٧٧	٦٩	٩٥١	٧	٩٦	١	٨٤٧١	١٢٩	١١٨١	٦٨	٣١٧	٤
٦٢٣٣	١٣٤	٢٧٥٢	٨٠	٨٧١	٦	٢٤١	٢	٥٣٦١	١٢٨	٢٥١١	٧٨	٩١	١
١١١	٢	٣٨	١					١١١	٢	٣٨	١		
٣٤٦٥	٤٦	٢٨٢٢	٣٧	٦٢٣	٤	٤١١	٣	٢٨٤٢	٤٢	٢٤١١	٣٤		
١٩٢٣٠	٣١٨	٦٨٨٩	١٨٧	٢٤٤٥	١٧	٧٤٨	٦	١٦٧٨٥	٣٠١	٦١٤١	١٨١	٤٠٨	٥

اجمـــال

مسلم

نفوس موجوده بكون	نفوس موجوده ذكور	نفوس موجوده اناث	تحصيل اربابى بكون	تحصيل اربابى ذكور	تحصيل اربابى اناث	نفوس موجوده‌يه نسبتله يوزده قاچى اوقودىغى بكون	نفوس موجوده‌يه نسبتله يوزده قاچى اوقودىغى ذكور	نفوس موجوده‌يه نسبتله يوزده قاچى اوقودىغى اناث	نفوس بكون
٥٠٦٦٢٥	٢٥٣٩٤٥	٢٥٢٦٨٠	٥٢٧٧٦	٤٠٧٨٠	١١٩٩٦	١١	١٧	٥	١١٤٠٨٠
٢٢٩٣٩٢	١١٥٢٣٤	١١٤١٥٨	٢٢٧٩٥	١٥٧٣٣	٧٠٦٢	١٠	١٤	٦	٩٤٣٦٥
١٦٥٠١٠	٨٣٥٧٨	٨١٤٣٢	١٨١٣٩	١٢٣١٢	٥٨٢٧	١١	١٥	٧	١٠١٣
٨٩٢٤٠	٤٥٤٥١	٤٣٧٨٩	٦٨١١	٥١٨٠	١٦٣١	٧	١١	٤	٣٢٩٤٩
٩٩٠٢٦٧	٤٩٨٢٠٨	٤٩٢٠٥٩	١٠٠٥٢١	٧٤٠٠٥	٢٦٥١٦	٩ ٤/٣	١٤	٥ ١/٢	٢٤٢٤٠٧

مقدار شاكردانی ارائه ایدر جدوللر

اسلامیه

دار المعلمین: عدد مكاتب	دار المعلمین: طلبهٔ موجوده	مكاتب رشدیه، ذكور: طلبهٔ موجوده	مكاتب رشدیه، ذكور: عدد مكاتب	مكاتب رشدیه، اناث: طالبات موجوده	مكاتب رشدیه، اناث: عدد مكاتب	مكاتب ابتدائیه، ذكور: طلبهٔ موجوده	مكاتب ابتدائیه، ذكور: عدد مكاتب	مكاتب ابتدائیه، اناث: طالبات موجوده	مكاتب ابتدائیه، اناث: عدد مكاتب	اسامی لوا
١٧	١	٩٤١	١٠	٤٧	١	٣٩٥٨١	٨٣٧	١١٩٤٩	٤٠١	مركز سنجاغی
.	.	٤٣١	٦	١٤١	٢	١٥٣٠٢	٥٠٤	٦٩٢١	٢٢٤	جانيك »
.	.	٤٢١	٦	.	.	١١٨٩١	٤٣٦	٥٨٢٧	١٩٩	لازستان »
.	.	١٧١	٢	.	.	٥٠٠٩	١٧١	١٦٣١	٩٢	كوشخانه »
١٧	١	١٩٦٤	٢٤	١٨٨	٣	٧١٨٨٣	١٩٤٨	٢٦٣٢٨	٩١٦	یكون

اجنبیه

ـــون، اناث: طالبات موجوده	ـــون، اناث: عدد مكاتب	رشدیه درجه‌ـنده، ذكور: طلبهٔ موجوده	رشدیه درجه‌ـنده، ذكور: عدد مكاتب	رشدیه درجه‌ـنده، اناث: طالبات موجوده	رشدیه درجه‌ـنده، اناث: عدد مكاتب	ابتدائی درجه‌سنده، ذكور: طلبهٔ موجوده	ابتدائی درجه‌سنده، ذكور: عدد مكاتب	ابتدائی درجه‌سنده، اناث: طالبات موجوده	ابتدائی درجه‌سنده، اناث: عدد مكاتب	اسامی لوا
١٢٧	١	٢٤٤	٣	١٢٧	١	٧٣	١	.	.	مركز سنجاغی
٩٧	١	٩١	١	٩٧	١	.	.	.	.	جانيك »
.	.	.	.	.	.	.	.	.	.	لازستان »
.	.	.	.	.	.	.	.	.	.	كوشخانه »
٢٢٤	٢	٣٣٥	٤	٢٢٤	٢	٧٣	١	.	.	یكون

ســال

غیر مسلم

موجوده: ذكور	موجوده: اناث	تحصیل اربابی: یكون	تحصیل اربابی: ذكور	تحصیل اربابی: اناث	نفوس موجوده‌یه نسبتله یوزده قاچی اوقودیغی: یكون	نفوس موجوده‌یه نسبتله یوزده قاچی اوقودیغی: ذكور	نفوس موجوده‌یه نسبتله یوزده قاچی اوقودیغی: اناث	اسامی لوا
٥٨٤٨٠	٥٥٦٠٠	١١١٤٣	٩٧٣٩	١٤٠٤	١٠	١٧	٣	مركز سنجاغی
٤٦٧٩٥	٤٧٥٧٠	٩١٧٢	٦٣٢٣	٢٨٤٩	١٠	١٤	٦	جانيك »
٥٣١	٤٨٢	١٤٩	١١١	٣٨	١٤	٢٢	٧	لازستان »
١٦٦١١	١٦٣٣٨	٦٣٨٧	٣٤٦٥	٢٨٢٢	١٨	٢٠	١٧	كوشخانه »
١٢٢٤١٧	١١٩٩٩٠	٢٦٧٥١	١٩٦٣٨	٧١١٣	١٣	١٨	٨	

طربزون ولایتی داخلنده کشاد ایدلمکده بولنان دائمی بازار محللری

طربزون سنجاغی

موقعی	ناحیه‌سی	قضاسی	یوم کشادی
جوزلك	ماجقه	طربزون	پنجشنبه
اورته محله	طونیه	»	جمعه ایرتسی
شارلی	شارلی	»	پنجشنبه
شارلری	»	»	چهارشنبه
صولاقلی		اوف	جمعه ایرتسی { چهارشنبه
اسکی بازار		»	چهارشنبه
بغاکوریسی		»	»
کوجك خول		»	صالی
قونه‌دی		»	»
قداخور		»	»
خطی آلتی		»	جمعه ایرتسی
آراقلی		سورمنه	پنجشنبه
خومورکان		»	جمعه ایرتسی
بولاغخانه		اقجه اباد	صالی چهارشنبه
فول		وقف کبیر	بازار ایرتسی
اسکفیه		»	جمعه ایرتسی
الهکو		کوره‌له	جمعه
چاوشلی		»	صالی
اینه‌سیل		»	بازار
اسپیه		تیره‌بولی	بازار ایرتسی
یاشماقلی اغاج		»	»
باغلی دره		»	جمعه
قرغه دره		»	»
خلفوا		»	چهارشنبه
ارسلانبجق		»	جمعه ایرتسی
کره‌سون		کره‌سون	بازار

طربزون سنجاغی

موقعی	ناحیه‌سی	قضاسی	یوم کشادی
کشاب	کشاب	کره‌سون	بازار
بولانجق	آقکوی	»	»
ابدال	پیوعزیز	»	»
قابش طاغی		»	»
کنبد		»	»
اردو		اردو	چهارشنبه
پرشنبه	پرشنبه	»	بازار ایرتسی
بولامان	بولامان	»	جمعه ایرتسی
کول کوی	حابسی‌مانه	»	»
ایباصدی	ایباصدی	»	جمعه

جانیك سنجاغی

موقعی	ناحیه‌سی	قضاسی	یوم کشادی
صامسون		صامسون	جمعه ایرتسی
اونیه		اونیه	»
فواق		چارشنبه	چهارشنبه
تکیه		»	بازار ایرتسی
ترمه		ترمه	»

لازستان سنجاغی

موقعی	ناحیه‌سی	قضاسی	یوم کشادی
ریزه		ریزه	جمعه و بازار
مه‌پاوری	مه‌پاوری	»	جمعه
قره‌دره	قره‌دره	»	جمعه ایرتسی
خوپه		خوپه	جمعه
ویجه	ویجه	»	»
ارخاوی	ارخاوی	»	جمعه وجمعه ایرتسی
آتنه		آتنه	جمعه
فره		»	»

موقت بازار محللری

موقعی	ناحیه‌سی	قضاسی	زمان کشادی
طربزون سنجاغی			
وانکلیرا	ماجقه	طربزون	٢٥ مارت
غالیان مناستری	»	»	٢٣ نیسان
ایلافسه	»	»	» »
قبو کوبی	»	»	» »
مکسبلا	»	»	٩ مایس
بر کوپری	»	»	١٣ »
آنلی کلیسا	»	»	١٣ »
لعل دوکن	»	»	٢١ »
قوسپتبوس مناستری	»	»	٢٣ حزیران
آیانه مناستری	»	»	٢٤ حزیران
استه قریه‌سی	»	»	٢٨ »
لیبوداموز یایلاسی	»	»	٢ تموز
آیا کیریاکی	»	»	٧ »
زانخه	»	»	٧ »
مریم انامناستری	»	»	١٥ اغستوس
سیاس طاغی	شارلی	»	١٥ حزیراندن ١٥ اغستوسه قدر هر جمعه ایرتسی
سبت طاغی		اقچه اباد	٨ حزیران
خضر نبی		»	٧ تموز
قره ابدال		»	١ اغستوس
قادرقه		»	١ مایسدن ٣٠ ایلوله قدر هر جمعه
جامباشی		اردو	١ مایسدن ٣٠ ایلوله قدر هر بازار ایرتسی
پنجشنبه	ایباصدی	»	١ مایسدن ٣٠ ایلوله قدر هر پنجشنبه
جانیك سنجاغی			
دوز یورت		قاتسه	یازین هر چهارشنبه
کومشخانه سنجاغی			
چفتلك		کلکیت	١ مایسدن ١٥ حزیرانه قدر هر بازارایرتسی
قازیق بلی	کورتون	دوروول	یازین هر چهارشنبه
کوازه	»	»	» » جمعه
جاره	»	»	» قیشین »
خارشوت	»	»	» » »
مناستر		»	» » بازار

طربزون ولايتی داخلنده بولنان اسكله‌لردن اوچیوز اون سكز سنه‌سی شهرمارت

سورمنه قضاسی			اقچه‌اباد قضاسی			كوره‌له قضاسی			تیره‌بولی قضاسی			اردو قضاسی			كره‌سون
يكون	رفتی	امدی	يكون	رفتی	امدی	يكون	رفتی	امدی	يكون	رفتی	امدی	يكون	رفتی	امدی	يكون
١٤٠	١٠٠	٤٠	٣٦	٣٤	٢	٦٦	٦٠	٦	٢٧٤	١٩٠	٨٤	٤٠٧	٢٣٢	١٧٥	١٠٦٦
١٧٦	١٦١	١٥	١١٩	٧٥	٤٤	٣٤	٣٤		٣٤٢	٢١٥	١٢٧	٥٥٧	٢٩٢	٢٦٥	١٤٠٧
٢٤٢	٢١٦	٢٦	١٠٤	٥٤	٥٠	١٤		١٤	٣٦٧	٢٢٤	١٤٣	٤٧٣	٢٢٠	٢٥٣	١٠٧٤
٤٠	٢٣	١٧	٣٥	٥	٣٠	١٣	١٣		٣٠٤	١٥٥	١٤٩	٣٦٩	١٠٤	٢٦٥	٩٥٦
٧٣	٣٠	٤٣	٤٣	٣٥	٥	١٨	٧	١١	٢٧٤	٩٣	١٨١	٥٧٦	١٨٧	٣٨٩	١٩٠
١٧٣	١٤٨	٢٥	٢٤	١٩	٥	٧	٧		١٦١	٦٥	٩٦	٣٨٣	٢٠٣	١٨٠	٦٥٩
٤٩٠	١٨	٤٧٢	٢٨	١٠	١٨	٢٦	٦	٢٠	٢٤٠	١٢٣	١١٧	٣٦٢	١٩٠	١٧٢	١٥٨٩
١٥٢	١١١	٤١	١٦٠	١٠٠	٦٠	٤٢	٣٠	١٢	١٧٤	٤٧	١٢٧	٣٩٥	١٢٠	٢٧٥	٢١٠٤
٣٩٧	١٨	٣٧٩	٣١	١٥	١٦	٣٩	٩	٣٠	١٣٨	٥١	٨٧	٤٥٠	١٤٠	٣١٠	١٥٧٤
١٥١	١٢٦	٢٥	١١	١١		٤١	٢٣	١٨	٥٤	١٢	٤٢	٥٢٢	١٩٠	٣٣٢	٥٦٠
١٤٠		١٤٠	١٢	٤	٨				١٣٠	٦٧	٦٣	٣٤٧	١٢٣	٢٢٤	٦٦٠
٤٠	١٧	٢٣	٢١	٢١		٧٣	٤٨	٢٥	١٢٤	٧٠	٥٤	٣٥٨	٨٧	٢٧١	٩٤٧

ابتداسندن شباط نهایتنه قدر آمدوشد ایدن یولجیلرك مقدارینی مبین جدولدر

اسامی شهور	قضاسی		لازستان سنجاغی			جانیك سنجاغی			طربزون قضاسی			ملاحظات
	رفتی	امدی	یکون	رفتی	امدی	یکون	رفتی	امدی	یکون	رفتی	امدی	
مارت	٧٥٥	٣١١	١٧٠١	١٤١٨	٢٨٣	٢١٦٣	١٢٤٠	٩٢٣	٣٥٤٦	٢٢٢٥	١٣٢١	
نیسان	٨٦٨	٥٣٩	٣١٤١	٢٦٥٦	٤٨٥	٢٥٢٩٧	١٧٤١	٨٤٦	٣٤٦٢	١٧٦٨	١٦٩٨	
مایس	٦٤١	٤٣٣	٦٩٠	٤٠٠	٢٩٠	٢٩٢٥	١٣٢٢	١٦١٣	٤٠٤٩	١٩٣١	٢١١٨	
حزیران	٥١٢	٤٤٤	٧٢٢	٤٦٧	٢٥٥	٢٧٤٣	١٤٦٠	١٢٨٣	٣٢٨٢	١١٨٩	٢٠٩٢	
تموز	٥٥	١٣٥	٤٦٧	٢٤٩	٢١٨	١٥١٨	١٧٠	١١٤٨	٢٦٥٨	٨٢١	١٨٣٧	
اغستوس	٢٨٠	٣٧٩	٦٩٩	٤٢٤	٢٧٥	٣١٠٢	١٣٩٦	١٧٠٦	١٥٤٥	٥٨١	٩٦٤	
ایلول	١١٤٥	٤٤٤	٩٢٣	٤٩٣	٤٣٠	٣١٧٢	١٥١٩	١٦٥٣	٣٢١٥	١٢٧٧	١٩٣٣	
تشرین اول	١٢٦٥	٨٣٩	١٤٠٤	٨٢٨	٥٧٦	٤٣٢٧	١٨٨١	٢٤٤٦	٤٢٦٤	٢١٤٤	٢١٢٠	
تشرین ثانی	٨٦٤	٧١٠	١٦٢٤	١٠٢٢	٦٠٢	٣١٧٦	١٢٣٩	١٩٣٧	٣١٩٩	١٥٠٩	١٦٩٠	
کانون اول	٢٨٣	٢٨٧	٦٠٠	٣٠٩	٢٨١	٣١٢٦	١٢٤١	١٨٨٥	١٨٤٣	٧٠٠	١١٤٣	
کانون ثانی	٢٤٠	٤٢٠	٧٤٠	٣٧٨	٣٦٢	١٩٢٣	١٠٥٠	٨٧٣	٢٦٥٤	١٠٩٩	١٥٥٥	
شباط	٦٣٨	٣٠٩	٧٣٩	٤٨٠	٢٥٩	١٦٤٧	٨٩٠	٧٥٧	٢٥٦٠	٨٥٣	١٧٠٧	

(ولايت اسكله‌لرينه منسوب مراكب بحريه‌نك مقدارينى مبين جدولدر)

اسكله‌لر	پرەمه	چاپار	ماونه	سفائن صغيره	سفائن كبيره	يكون
طربزون	٨٤	١٦	٣٧	٣١٨	٥	٤٦٠
كرەسون	٠	٢٦	١٨	٢٧٣	٤	٣٢١
اردو	٥٠	٣	٦١	٣٩	٣٢	١٨٥
تيرەبولى	٠	٠	٠	١٠٣	٢٣	١٢٦
كورەله	٠	٠	٠	٣٩	٥١	٩٠
وقف كبير	٠	٠	٠	٩٦	٠	٩٦
شارلى	٠	٠	٠	١٦	٠	١٦
اقجه اباد	٠	٠	٠	١٦٦	٧	١٧٣
يومره	٠	٠	٠	٢٨	٠	٢٨
سورمنه	٠	٠	٠	٢٣٩	٢٣	٢٦٢
اوف	٠	٠	٠	٣٣	٠	٣٣
صامسون	٠	٧١	٠	٤٨	٠	١١٩
اونيه	٠	٠	٠	٥٣	٠	٥٣
فاتسه	٠	٠	٠	٣٨	٠	٣٨
ريزه	٠	٠	٠	٥٢	٠	٥٢
مباورى	٠	٠	٠	٦٥	١	٦٦
آتنه	٠	٠	٠	١٦٠	٣٥	١٩٥
خوپه	٠	٠	٠	٥٦	٠	٥٦
ارخاوى	٠	٠	٠	٣٠	٠	٣٠
ويجه	٠	٠	٠	٤٩	٠	٤٩
يكون	١٣٤	١١٦	١١٦	١٩٠١	١٨١	٢٤٤٨

برسنه ظرفنده ولايت اسكله‌لرينه گلوب گيدن واپورلر ايله يلكن گميلرينك عددينى و طونيلاتولرى مقدارينه حامل اولدقلرى بايراقلرى ارائه ايدر جدولدر

اوغرادقلرى محللر	حامل اولدقلرى بايراقلرك نوعى	يلكن گميسى: طونيلاتو	يلكن گميسى: عدد	واپور: طونيلاتو	واپور: عدد
طربزون	دولت عليه	١٧٦٢٠	٤١٢	٧٦٤٩٠	٩٦
	اوستوريا	٠	٠	٩١٥٦٨	٤٨
	فرانسز	٠	٠	٤٨٤٨٠	٤٨
	المانيا	٠	٠	٩٧٣٢٠	٤٨
	روسيه	٠	٠	٣٦٤٤٠	٤٦
	ايتاليا	٠	٠	٨٢٣٢٠	٤٨
	يونان	٠	٠	٢٣٦١٠	٤٨
	يكون	١٧٦٢٠	٤١٢	٤٥٦٢٢٨	٣٨٢

واپور		بلكن كمیسی		حامل اولدقلری	
عدد	طونیلاتو	عدد	طونیلاتو	بایراقلرك نوعی	اوغرادقلری محالر
١٥٠	١٤٩٨٢٠	٦٣	٣١٥١	دولت علیه	كرهسون
٧١	٨١٩٠١	.	.	اوستریا	
١٩	٢٧٤٦٩	.	.	فرانسز	
١٠	١٦٧٥٣	.	.	المانیا	
٥٥	٥١١٦٨	.	.	روسیه	
١١	١٦٣٨٣	.	.	ایتالیا	
٥٢	٤٩١٣٦	.	.	یونان	
٣٦٨	٣٩٢٦٣٠	٦٣	٣١٥١	یکون	
١٤٣	١٥٠٧٨٥	٦٧	١٤٦٩	دولت علیه	اردو
٢	٢٥٨٦	.	.	اوستریا	
١	١٢٨٨	.	.	انكلیز	
٢٧	٤٠٢٦٦	.	.	فرانسز	
٥٥	٤٧٤٧٠	.	.	روسیه	
١	١٦٤٥	.	.	ایتالیه	
٤٨	٤٥٤٨٨	٢	٧٠٤	یونان	
٢٧٧	٢٨٩٥٢٨	٦٩	٢١٧٣	یکون	
٩٥	١٠٢٨٤٤	٦٣	١٦١٤	دولت علیه	تیرهبولی
٢	٢٥١٩	١	٧٤	روسیه	
٧	٧٧٦٨	.	.	اوستریا	
١٠٤	١١٣١٣١	٦٤	١٦٨٨	یکون	
٦	٧١٢٥	٦٩٦	٢١٥١	دولت علیه	كورهله
١	١٣٤٩	.	.	المانیا	
١	٧٢٨	.	.	روسیه	
.	.	١	٤٠٠	یونان	
٨	٩٢٠٢	٦٩٧	٢٥٥١	یکون	
.	.	٦٠٢	١٩٩٢	دولت علیه	وقفکبیر
.	.	٢	٧٩٨	یونان	
.	.	٦٠٤	٢٧٩٠	یکون	
٢٨	٢٧٤٣٩	١٧٢٦	١٥٦٢٩	دولت علیه	اقچه اباد
٥	٧٢٦٩	.	.	المانیا	
٦	٦٤٤٥	٦	٣٤١	روسیه	
٣	٣٨٨١	.	.	فرانسز	
٩	٩٨٢٩	.	.	اوستریا	
١	٨٧٠	٢	٩٩٤	یونان	
٥٢	٥٥٧٣٣	١٧٣٤	١٦٩٦٤	یکون	

اوغرادقلری محللر	حامل اولدقلری بایراقلرك نوعی	یلكن كمیسی طونیلاتو	یلكن كمیسی عدد	واپور طونیلاتو	واپور عدد
سورمنه	دولت علیه	١١٧٧٣	١٧٠١	٣١٧٤٢	٣١
اوف	دولت علیه	١١٢٩	١٥	٣٨٤٢١	٣٧
صامسون	دولت علیه	١٢٥١٨	١٨٢٠	٢١٣٧٣٣	٢١٢
	روسیه	٢٦٠	٣	٤٧٤١١	٤٨
	المانیا	٠	٠	٤٠٢٥٨	٣٠
	انكلیز	٠	٠	٢٩٩٨٠	٢٤
	اوستریا	٠	٠	٨٨٠٧٩	٧٨
	فرانسز	٠	٠	١٠٢١٨١	٧٥
	ایتالیا	٠	٠	٧٣٠٧	٥
	بلجیقا	٠	٠	١٣٤٦	١
	یونان	١١٨٢	٣	٨٢٥٧١	٩٨
	اسوج نوروج	٠	٠	٣٤٦٥	٣
	یكون	١٣٩٦٠	١٨٢٦	٦١٦٣٣١	٥٧٤
اونیه	دولت علیه	٢٢٩٥	١٧٥	٩٥٩٧٢	٩٥
	روسیه	٠	٠	١٠٣٨	١
	فرانسز	٠	٠	٤٧٧٦	٣
	انكلیز	٠	٠	٧٩٩٧	٦
	المانیا	٠	٠	١٥٩٩	١
	اسوج نوروج	٠	٠	١١٠٩	١
	یونان	٤٢٦	١	٠	٠
	یكون	٢٧٢١	١٧٦	١١٢٤٩١	١٠٧
فاتسه	دولت علیه	٢٧٨٦	٨٣٨	٨٨٧٥٦	٨٨
	انكلیز	٠	٠	١١٦٨٦	٨
	فرانسز	٠	٠	٥٨٥٦	٤
	روسیه	٠	٠	١٢٧٢	١
	اوستریا	٠	٠	١١٦٢	١
	ایتالیا	٠	٠	٢٤٩٦	٢
	یونان	٩٠٢	٢	٣٨٦٢	٤
	یكون	٣٦٨٨	٨٤٠	١١٥٠٩٠	١٠٨
ریزه	دولت علیه	١٣٤٩٠	٢١٢٤	٥٥٧٦٧	٤٨
	روسیه	٣١٥	٨٦	٤٢٧٢٣	٨٤
	اوستریا	٠	٠	٧٢٧٠٣	٦١
	فرانسز	٠	٠	١٧١١	١
	یكون	١٣٨٠٥	٢٢١٠	١٧٢٩٠٤	١٩٤
مه‌پاوری	المان	٠	٠	١٢٣٠	١
	یونان	٣٩٧	١	٠	٠
	یكون	٣٩٧	١	١٢٣٠	١
آتنه	روسیه	٠	٠	٣٥٩	١
	جمعاً یكون	٩٤٤١٠	١٠٤١٢	٢٤٠٥٠٢٠	٢٢٤٤

ولایتك ١٣١٨ سنه‌سی پوسته معاملات عمومیه‌سنه دائر معلومات ایستاتستیقیه

معاملات داخلیه

		مرسله	مورده
		عدد	عدد
رسمی	مکتوب	٨٢٧٢٨	٨٢٥٠٠
	اوراق پاکتی	٤٩٢	٥٨٨
	اشیا دنکی	١٨٠	٢٠٤
	مجاناً سوق اولنان مکاتیب	٢٦٤٠	٢٧٩٦
	یکون	٨٦٠٤٠	٨٦٠٨٨
غیر رسمی	پوللی مکاتیب	٣٧٢٠٠٠	٣٧٣٢٠٠
	عادی آچیق مخابره ورقه‌سی	٣٠٠	٣٦٠
	اوراق مطبوعه	٢٠٤٠	٢٠٦٤
	مصالحه دائر اوراق	٢٠٤	٢٢٨
	قیمتسز اشیای تجاریه نمونه‌سی	١٨٠	٢٥٢
	یکون	٣٧٤٧٢٤	٣٧٦١٠٤
تعهدلی	اعاده علم خبرلی مکاتیب	٥٧٦	٥٤٠
	اعاده علم خبرسز مکاتب	٩٠٠	١٠٨٠
	یکون	١٤٧٦	١٦٢٠
رسمی	امانات	١٤٦٤	١٢٠٠
	پوسته پاکتلرندن	١٤٨٦	١٤٤٠
	مجاناً سوق اولنان امانات	٧٢	٣٦
	یکون	٣٠١٢	٢٦٧٦
غیر رسمی	امانات	٤٩٨٠	٤٨٠٠
	پوسته پاکتلرندن	١٠٨٠	٩٦٠
	ذی قیمت نمونه‌لر	١٤٤	٨٤
	یکون	٦٢٠٤	٥٨٤٤
		غروش	غروش
رسمی	امانات قیم معنویه‌سی	٩٠١٥٧٢٠	٥٢٠٣٥٦٤
	پوسته پاکتلرینك قیم معنویه‌سی	٩٤٦٤٣٨٨	٩٣٢٨١٠٤
	مجاناً سوق اولنان امانات قیم معنویه‌سی	١٤٤٠٠	٦٨٤٠
	یکون	١٨٤٩٤٥٠٨	١٤٥٠٣٨٥٠٨
غیر رسمی	امانات قیم معنویه‌سی	٢١٢٥٨٤٨٠	١٥٠٧٥٤٤٤
	پوسته پاکتلرینك قیم معنویه‌سی	٦١٨٢٧٦	٥١٤١٥٤
	ذی قیمت نمونه‌لرك قیم معنویه‌سی	٣٠٠٠٠	٢٥٠٠٠
	یکون	٢١٩٠٦٧٥٦	١٥٦١٤٥٩٨
		تأدیات	مودوعات
	حواله نامه‌لرك قیم معنویه‌سی	٣٥٥٢٧٢٢	٤٠٨٦٩١٠

معاملات خارجیه

	مرسله	مورده	
	عدد	عدد	
پوللی مکاتیب	٣٠٠٠٠	٢٧٠٠٠	عادی
عادی آچیق مخابره ورقه‌سی	٢٢٨	٢٥٢	عادی
مکتوب ورقه‌سی	١٢٠	١٤٠	عادی
اوراق مطبوعه	١٨٠٠	١٩٢٠	عادی
مصالحه دائر اوراق	٢٨٨	٣٣٦	عادی
قیمتسز امتعهٔ تجاریه نمونه‌سی	٢٥٢	٣٠٠	عادی
یکون	٣٢٦٨٨	٢٩٩٤٨	
اعاده علم خبرلی مکاتیب	١٠٦٨	١١٢٨	تعهدلی
اعاده علم خبرسز مکاتیب	١٨٠٠	١٩٢٠	تعهدلی
یکون	٢٨٦٨	٣٠٤٨	
امانات			
ترانسیت اوله‌رق قپالی چانطه‌لر	٢٢٨	٢٣٠	

حاصـــلات

مکاتیب و سائره‌دن حساباً حاصلات	٢٧٦٠٠٠	رسمی
امانات « « «	١٩٢٠٠	رسمی
پوسته پاکتلرندن	٢١٦٠٠	رسمی
یکون	٣١٦٨٠٠	
پول و پوللی ظرف حاصلاتی	٤٠٥٣٠٢	غیررسمی
امانات ، نمونه ، بندبه	٨٠٩٧٨	غیررسمی
قیمت مقدره‌لی مکاتیبدن	١٩٤	غیررسمی
حواله‌نامه‌دن	١٥٧٦٢	غیررسمی
پوسته پاکتلرندن	٤٦٥٦٨	غیررسمی
متنوعه‌دن	١٣٩٥٦	غیررسمی
یکون	٥٦٢٧٦٢	

مصرفـــات

پوسته مأمورلریله تاتارلر و سائر مأمورلر معاشاتی	٩٦٣٤٤
پوسته موزعلری و خدمه‌لری معاشاتی	١٣٨٠٠
منزلخانه‌لر اعاناتی	٢٢٨٥٥٦
مصارف نقلیه	١٢٣٠
اجاره	٩٦٠
قرطاسیه	٩٤٦
مصارف متنوعه	١٤٥٠٩
یکون	٣٥٦٣٤٥

ولایتك ٣١٨ سنه‌سی تلغراف معاملات عمومیه‌سنه دائر معلومات ایستاتستیقیه

ولایت داخلنده ١٠٤٠ کیلومترو طول اوزرنده ٢٧٣٥ کیلومترو طولنده تلغراف خطی موجود اولوب ولایتك عموم ملحقاتنده ایکیسی کیجه کوندوز ، یدیسی کوندوز تماماً واون ایکیسی کوندوز محدوداً اولمق اوزره اجرای معامله ایدر یکرمی برعدد تلغرافخانه واردر . تلغرافخانه‌لرده مورس طرزنده ٥٩ و طرز اخرده ٥ که جمعاً ٦٤ ماکنه موجوددر. ١٢٠ موظف و اون شاکرد اولمق اوزره ١٣٠ مأمور استخدام اولنمقده‌در .

تلغرافنامه‌لرك نوع وعددی

		مرسوله	مورده	
مخابرات داخلیه		٩١٦٩٢	٩١٧٢٨	رسمی
مخابرات اجنبیه		٢٩٧٦	٣٠٣٦	رسمی
مخابرات داخلیه عادی ، جوابلی ، مستعجل		٩٣٩٤٦	٩٣٩٢٤	غیر رسمی
« اجنبیه « « «		٣٢٦٤	٣١٠٨	غیر رسمی

حاصـــــلات

	غروش
مخابرات رسمیه حاصلاتی	١٩٨٨٦٨٤
مخابرات غیر رسمیه حاصلاتی	٦٣٣٢٧٠
حاصلات متنوعه	٧١٠١
یکون	٢٦٢٩٠٥٥
مخابرات اجنبیه حاصلاتی	٣٠١١٩٠
یکون	٢٩٣٠٢٤٥

مصـــــارفات

	غروش
مأمورین وسائره معاشاتی	٤٦٥٥٦١
تلغراف خطلرینك مصارف تعمیریه‌سی	٣٤١١٨
قرطاسیه	٢١٦٧
متفرقه	١٠٥١٢
اجاره	١٤٩٢٨
مصارف متنوعه	٤٦٨٣٩
یکون	٥٧٤١٢٧

ولایت داخلنده بولنان تلغراف و پوسته مرکزلری

داخلی و خارجی تلغراف مخابراتیله هر نوع پوسته معاملاتی اجرا ایدن مراکز	داخلی تلغراف مخابراتیله هر نوع پوسته معاملاتی اجرا ایدن مراکز	داخلی تلغراف مخابراتیله بالکز عادی و تعهدلی مکتوب قبول و سوق ایدن مراکز	بالکز عادی و تعهدلی مکاتیب قبول و سوق ایدن شعبه مراکزی	حواله نامه معاملاتی اجرا ایدن مراکز
طربزون	الاجام	کورەله	طربزونده چارشو شعبه‌سی	طربزون
صامسون	بافره	سورمنه	« اورته‌حصار «	صامسون
اردو	قواق	اتنه	« الوغوسه «	اردو
کیره‌سون	چهارشنبه	ارخوی	« پولاتخانه «	بافره
	ترمه	خوپه	« وقف‌کبیر «	کیره‌سون
	اونیه		کلکیت «	ریزه
	فاتسه		شیران «	تیره‌بولی
	تیره‌بولی		دورول «	
	کوشخانه		ویجه «	
	ریزه		مباوری «	
	اوف		مالبت «	
	قولاق‌قیا		ماچقه «	
			بولەمان «	
			اولوبك «	
			حابسی‌مانه «	
			پنجشنبه «	
			ایباصدی «	
			قره‌قوش «	
			ارده‌شین «	
			والدیان «	

ولايات شاهانه و الويهٔ مستقله و ملحقاتى

شهر امانت جليله‌سى و بالعموم ولايات شاهانه ايله الويهٔ ملحقه و مستقله‌نك و انلره تابع قضالرك اسملرى بروجه آتى درج اولنور

(شهر امانتى)

سنجاقلر	قضالر
	(اطه‌لر، ككبوزه ، بكقوز ، قرتال ، كوچك چكمجه ، شيله)

(حجاز ولايتى)

مدينهٔ منوره	(ينبع البحر ، الوجه ، عقبه)
جده	(معمورة الحميد ، سوارقيه)

(يمن ولايتى)

صنعا	(جبل حراز ، كوكبان ، انس ، حجه ، ذمار ، يريم ، رداع ، عمران)
حديده	(زبيد، لحيه، زيديه، جبل ريمه، حجور ، بيت الفقيه، باجل ، ابوعريش)
عسير	(محائل ، رجال المع ، قنفده ، بنى شهر ، غامد، صبيا)
تعز	(اب ، عدين ، قعطبه ، حجريه، مخا)

(بصره ولايتى)

بصره	(قورنه ، كويت)
منتفك	(سوق الشيوخ ، شطره ، حى)
نجد	(قطيف ، قطر)
عماره	(شطرة العماره ، زبير ، دوريج)

(بغداد ولايتى)

بغداد	(خراسان ، عزيزيه ، كاظميه ، جزيره ، دليم ، كوت الاماره ، خانقين ، سامرا ، بدره ، عنه)
ديوانيه	(حله ، سماوه ، شاميه)
كربلا	(هنديه ، نجف ، اشرف ، رزاره)

(موصل ولايتی)

سنجاقلر	قضالر
موصل	(عماديه ، زاخو ، دهوك ، عقره ، سنجار ، زيبار)
كركوك	(رواندز ، كويسنجق ، رانيه ، اربيل ، صلاحيه)
سليمانيه	(كلعنبر ، معمورة الحميد ، بازيان ، شهر بازار)

(حلب ولايتی)

حلب	(عينتاب ، كليس ، بيلان ، اسكندرون ، انطاكيه ، حارم ، جسر شغور ، ادلب ، معرة النعمان ، باب جبول ، منبج جبل سمعان ، رقه)
اورفه	(روم قلعه ، سروج ، بيره جك ، حران)
مرعش	(البستان ، زيتون ، اندرين ، بازارجق)

(سوريه ولايتی)

شام شريف	(بعلبك ، قاع العزيزه دوماه نبك ، وادی العجم ، حاصبيا ، راشيا ، زبدانی)
حما	(حمص ، سليميه ، حميديه)
حوران	(عجلون ، سويده ، قنيطره ، بصر الحرير ، درعا ، عاهره ، صلخد)
كرك	(معان ، طفيله ، سالط)

(بيروت ولايتی)

بيروت	(صيدا ، صور ، مرجعيون)
عكا	(حيفا ، طبريا ، صفد ، ناصره)
طرابلس شام	(صافيتا ، عكار ، حصن الاكراد)
لاذقيه	(جبله ، مرقب ، صهيون)
بلقا ـ نابلس	(جنين ، بنی صعب ، جماعين)

(طرابلس غرب ولايتی)

طرابلس غرب	(قول اوغلی باش اغالق ، غريان ، اورفله ، ترهونه ، زاويه ، عجيلات ، زواره)
خمس	(مصراطه ، ظلتين ، سرت ، مسلاته)
جبل غربی	(غدامس ، نالوت ، فساطو ، خوض)
فزان	(سوكنه ، شاطی ، غات)

(خداوندكار ولايتی)

بروسه	(كمليك ، بازاركوی ، ميخاليج ، مدانيه ، كرماستی ، اطرانوس)
ارطغرل	(سكود ، اينه كول ، يكيشهر)
كوتاهيه	(اسكی شهر ، كدوس ، عشاق ، سماو)

سنجاقلر	قضالر
قره‌حصار صاحب	(بولوادين ، صندقلى ، عزيزيه)
قره‌سى	(ابوالق ، برهانيه ، ادرميد ، اردك ، باندرمه ، كونان ، بيغه ديچ ، صندرغى ، باليه)
	(قونيه ولايتى)
قونيه	(آقشهر ، بكشهرى ، سيدى‌شهرى ، ايلغين ، بوزقير ، قره‌مان ـ لارنده ، خادم ، اركلى ، قره‌بيكار ، قوچحصار)
نيكده	(نوشهر ، اركوب ، اقسراى ، بور ، معدن ـ حميديه ، عربسون)
بوردور	(تفنى)
حميدآباد ـ اسپارته	(اولوبورلى ، اكردير ، قره‌آغاج ، يلواج)
انطاليه ـ تكه	(الالو ، علائيه ، اقسكى ، قاش)
	(انقره ولايتى)
انقره	(اياش ، بكبازارى ، سيورحصار ، چبق آباد ، نعللوخان ، حيمانه ، بيسان آباد ، ميخاليجحجق ، زير ، بالا ، قلعه‌جق)
قيرشهرى	(كسكين ، مجيديه ، اوانوس)
چوروم	(عثمانجق ، سنغورلو ، اسكلب)
قيصريه	(دوه‌لو ، انجه‌صو)
يوزغاد	(معدن ، بوغازليان)
	(آيدين ولايتى)
ازمير	(قوش‌اطه‌سى ، چشمه ، تيره ، اوده‌مش ، اورله ، فوچتين ، بايندر ، منمن ، سفريحصار ، برغمه ، قره‌برون ، نيف)
مغنيسا ـ صاروخان	(طورغودلى ـ قصبه ، الاشهر ، قوله ، اقحصار ، صالحلو ، كوردوس ، تيمورجى ، اشمه ، قرق‌اغاج ، صومه)
آيدين	(نازللى ، بوزطغان ، سوكه ، چينه ، قره‌جه‌صو)
منتشا ـ مغله	(ميلاس ، مكرى ، مرمريس ، بودروم ، كويجكز)
دكزلى	(طواس ، بولدان ، سراى ، چال ، غربى‌قره‌اغاج)
	(آطنه ولايتى)
اطنه	(قره‌عيسالو ، حميديه)
مرسين	(طرسوس)
جبل بركت	(اصلاحيه ، بياس ، عثمانيه ، خاصه ، باغچه)

سنجاقلر	قضالر
قوزان	(قارص ذوالقدریه ، خاچین ، فکه ـ پیلان کوی)
ایچ ایل	(ارمناق ، موط ، گلنار ، انامور)
	(قسطمونی ولایتی)
قسطمونی	(اینه بولی ، زعفرانبولی ، طاشکوپری ، طاطای ، جیده ، طوسیه ، آراج)
بولی	(ارکلی ، بارطین ، کرده ، کوینك ، دوزجه ، حیدیه ، مدرنی ، زونغولداق)
کنغری	(چرکش)
سینوب	(بوی آباد ، عیانجق)
	(سیواس ولایتی)
سیواس	(عزیزیه ، قوچکیری ، دیوریکی ، دارنده ، کرون ، تنوس ، حافیق ، ییلدیزایلی ، بنیان حمید)
اماسیه	(مرزیفون ، کوپری ، مجیداوزی ، لادیق ، حوضه ، گموش حاجی کویی)
قره حصار شرقی	(صو شهری ، حمیدیه ، قویلحصار ، الوجره)
توقاد	(اربعه ، زیله ، نیکسار)
	(دیاربکر ولایتی)
دیاربکر	(سیورك ، سیلوان ، لیجه ، دیرك ، بشیری)
ماردین	(نصیبین ، جزره ، مدیات ، عونیه)
ارغنی معدنی	(پالو ، چرمیك)
	(بتلیس ولایتی)
بتلیس	(اخلاط ، خیزان ، موطکی)
موش	(ملازکرد ، بولانق ، وارطو ، صاسون)
سعرد	(شیروان ، پرواری ، اروه ، غرزان)
گنج	(چناقچور ، قلب)
	(ارضروم ولایتی)
ارضروم	(بایبورد ، پاسینلر ، خنس ، کیفی ، ترجان ، کسکیم ، اسپیر ، نورتوم ، ناصروان)
ارزنجان	(کماخ ، رفاهیه ، قوری چای ، قوزیجان ـ پلومر)
بایزید	(دیادین ، قره کلیسا ، الشکرد ، طوتاق ـ عنتاب)

(معمورة العزيز ولايتى)

سنجاقلر	قضالر
خرپوت	(عربکیر ، کبان معدنی ، اکین ، پتورکه ، خرپوت)
ملاطیه	(حصن منصور ، بهسنی ، اقچه طاغ ، کاخته)
درسم	(مازکرد ، چارسنجق ، چمشکزك ، قزل کلیسا ، اوواجق)

(وان ولايتى)

وان	(قارچکان ، محمودی ، شتاق ، عادلجواز ، کواش ، ارجیش ، بارکیری ، مکس)
حکاری	(چوله مرك ، کوار ، شمدینان ، معمورة الحمید ، بیت الشباب)

(طربزون ولايتى)

طربزون	(اردو ، کیره سون ، تیره بولی ، کوره له ، وقف کبیر ، سورمنه ، اقچه اباد ، اوف)
جانیك ـ صامسون	(بافره ، اونیه ، فاتسه ، چارشنبه ، ترمه)
لازستان ـ ریزه	(اتنه ، خوبه)
کوشخانه	(کلکیت ، شیران ، دورول)

(جزاير بحر سفيد ولايتى)

ردوس	(قاشوط ، میس ، سومبکی ، کربه ، استانکوی)
مدللی	(پیلمار ، مولو ، صفری ، بونده)
ساقز	(قالینوزه لریوز ، قاریوط ، ایپصاره)
لیمنی	(امروز ، بوجه اطه)

(کرید ولايتى)

(ادرنه ولايتى)

ادرنه	(جسر مصطفی پاشا ، قرجه لی ، جسر ارکنه ، دیمتوقه ، اورته کوی ، حوضه)
کوملجنه	(سلطان یری ، اخی چلبی ، اسکجه ، اکری دره ، داری دره)
قرق کلیسا	(طرنوه ، اخته بولی ، لوله برغوس ، ویزه ، مدیه ، بابای عتیق)
ده اغاج	(اینوز ، صوفیلو)
تکفور طاغی	(ملقره ، چورلی ، خیره بولی)
کلیبولی	(کشان ، شارکوی ، مرفته ، اجه اباد)

(سلانیك ولايتی)

سنجاقلر	قضالر
سلانیك	(كسندره، قره فریه، یكیجهٔ واردار، وودینه، لنقظه، كوكیلی، عورتحصاری طوریان، استرومجه، تكوش، قترین، آینه‌روز)
سیروز	(منلك، ذیخنه، رازلق، پتروایچ، تیمور حصار، جمعهٔ بالا، نوره‌قوب)
درامه	(قواله، صاری شعبان، پراوشته، روبجز)

(قوصوه ولايتی)

اسكوب	(اورخانیا، اشتب، قوجانه، عثمانیه، قره‌طوه، قومانوه، رادویشته، پلنقه، كوپریلی
رشته	(كیلان، پره‌شوه، ولچترین، متروبچه)
یكی بازار	(یكی بازار، قولاشین‌زیر، یكی واروش، آقوه)
ایپك	(یاقوه، پرانه، غوسینه، ترغویشته)
طاشلیجه	(پره‌پول)
پرزرین	(قالقاندلن، لومه)

(یانیه ولايتی)

یانیه	(لسقوبك، قونیچه، ایدونات، فیلات، مجوه)
ارگری	(دلونیه، پرمدی، پوغون، تپه‌دلن، خیماره)
پره‌وزه	(لوروس، مارغلیج)
برات	(اولونیه، لوشنه، اسقراپار)

(اشقودره ولايتی)

اشقودره	(لش، اقچه حصار، طوزه، مهدیتاه پوقه)
دراج	(تیران، قواپه، شیاق)

(مناستر ولايتی)

مناستر	(پولپه، فلورینه، قرچوه، اوخری)
سرفیجه	(قوزانه، جمعه‌ـقیالر، ناسلیچ، كره‌بنه، آلاصونیه)
دره	(ماطه، درهٔ زیر، رقه‌لر)
ایلبصان	(غرامش، پكلین)
كوریجه	(كسریه، استاروه، قولونیه)

مستقلاً اداره اولنان متصرفلقلر

قضالر	مركزلر
(يافه ، غزه ، خليل الرحمن)	قدس شريف
(درنه ، مرج ، اوجله وجالو)	بنغازى
(عشاره ، رأس العين ، البوكمال ، مربان)	زور
(قره مرسل ، المه بازارى ، قندره ، كيوه)	ازميد
(بيغا ، لابسكى ، ازينه ، ايواجق)	قلعهٔ سلطانيه
(سلورى ، بيوك چكمجه)	چتالجه
شوف ، متن ، كسروان ، بترون ، جزين ، كوره ، زحله)	جبل لبنان

(ايالات ممتازه)

مصر قاهره	بلغارستان امارتى
تونس ايالتى	شرقى روم ايلى ايالتى
بوسنه ولايتى	سيسام امارتى

فهرست

صحیفه	
٢	افاده
٥	اخطار مخصوص
٦	تقویم
١٨	بعض وقایع مشهوره
٢٢	سلاطین عظام عثمانیه
٣٤	صورت خط همایون
٣٥	رتب سلطنت سنیه یه دائر معلومات تاریخیه
٣٩	رتب علیه نك تعبیرات وتعریفاتی
٤١	مراتب تشریفات سنیه
٤٢	القاب رسمیه
٤٥	سلطنت سنیه نك نشان ذیشانلری
٤٧	مدالیه لر
٤٩	اصول سکهٔ دولت علیهٔ عثمانیه
٥١	مسکوکات عثمانیه واجنبیه تعرفه سی
٥٣	رسوم مقطوعه تعرفه سی
٥٤	رسوم نسبیه تعرفه سی
٥٥	مهاجرین یوللری تعرفه سی
٥٨	سجل نفوس نظامنامه سی
٧٩	تحصیل اموال نظامنامه سی
٩٠ ، ٩١ ، ٩٢ ، ٩٣	پوسته تعرفه لری
٩٤	قیمت مقدره لی مکاتیب نظامنامه سی
١٠١	پوسته باکتلری نظامنامه سی

صحیفه	
١١٠	پوسته حواله نامه لری نظامنامه سی
١١٥	معلومات جغرافیه
١٢٨	طربزونك احوال تاریخیه سی
١٣٩	احوال صحیه
١٤٦	احوال زراعیه
١٨٤	ترهیاغی اعمالنه دائر بعض معلومات
٢٠٢	امور نافعه
٢١٢ ، ٢١٣ ، ٢١٤ ، ٢١٥	یوللرك احوالنی کوسترر جدول
٢١٦	معلومات عمومیه
٢٩٧	مابین همایون جناب ملوکانه
٣٠٠	هیئت ومجلس وکلای فخام
٣٠١	مناصب عالیه ده بولنان نظار و رؤسای عظام
٣٠٤	ولاة عظام
٣٠٥	الویهٔ مستقله وایالات ممتازه ایله اردوی همایونلر و فرق مستقله
٣٠٦	سفرای سلطنت سنیه
٣٠٧	طربزونه کلان ولاة عظامك اسامیسی
٣٠٩	ارکان و مجلس ادارهٔ ولایت
٣١٠	ولایت نافعه وفراغ قومیسیونلریله مجلس ادارهٔ ولایت هیئت اتهامیه سی و مدعئ عمومیلکی و مستنطقلق

صحيفه	
٣١١	تحصيلات و مهاجرين و سجل احوال مأمورين قوميسيونلرى ومجلس ادارهٔ ولايت قلمى وولايت معيتنه مأمور مكتب ملكيهٔ شاهانه مأذونلرى
٣١٢	ولايت مكتوبى و اوراق و ترجمه قلملريله نفوس نظارتى
٣١٣	ولايت مطبعه‌سيله محاسبه قلمى
٣١٤	مع تحرير ويركو قلمى و هيئت تخمينيه و فتواخانه و محكمهٔ شرعيه قلمى و ولايت عدليه دائره‌سى
٣١٧	شهادتنامه‌لى دعوى وكيللريله اوقاف و معارف دائره‌لرى
٣١٨	طربزون مكتب اعداديسى ايله دارالمعلمين و اناث رشديه‌سى
٣١٩	مكاتب ابتدائيه ايله نافعه و اورمان دائره‌لرى و معدن مهندسلكى
٣٢٠	زراعت مفتشلكى و دفتر خاقانى مأمورينى وزراعت بانق شعبه‌سى و دائرهٔ بلديه
٣٢١	مأمورين صحيه واجراى صنعت ايدن اطبا واجزاخانه‌لر وتجارت وصنايع اوطه‌سى
٣٢٢	زراعت اوطه‌سى ومأمورين متفرقه
٣٢٣	ولايت ضبطيه الايى
٣٢٥	پوليس دائره‌سى

صحيفه	
٣٢٦	مركز حبسخانه‌سى و اسكله قوميسيونى وتلغراف وپوسته دائره‌سى
٣٢٧	رسومات نظارتيله رسومات مديرى
٣٢٨	ترانسيت مديريتى و موخانه اوكى رسومات مأمورينى ايله ديون عموميه نظارتى
٣٢٩	ليمان وقرانتينه دائره‌لرى
٣٣٠	طربزون رديف فرقه‌سى
٣٣٧	طربزون و صامسون قلعه‌لرى و نظاميه طابورلرى امرا و ضابطانى
٣٣٨	طربزون علاوه فرقه‌سى
٣٤١	كيره‌سون علاوه فرقه‌سى
٣٤٣	اماسيه علاوه فرقه‌سنه منسوب طابورلر
٣٤٥	طربزون عسكرى خسته خانه‌سى وعسكرى رشديه‌سى ايله كموشخانه رديف و علاوه طابورلرى
٣٤٦	كموشخانه‌ده ارامساز نظاميه بلوكيله كلكيت و بافره رديف و علاوه طابورلرى
٣٤٧	طربزون رژى نظارتى
٣٤٨	بانق عثمانى شعبه‌سى و رؤساى روحانيه ومأمورين اجنبيه
٣٤٩	واپور اجنته‌لرى
٣٥١	مركزولايته ملحق ماچقه و يومره ناحيه‌لرى
٣٥٢	شارلى وطونيه ناحيه‌لرى

صحیفه

٣٥٢ کیره‌سون قضاسی

٣٥٨ کشاب واقکوی وپیره‌ضیز ناحیه‌لری

٣٥٩ قریق ناحیه‌سیله اردو قضاسی

٣٦٤ پرشنبه و بولامان ناحیه‌لری

٣٦٥ حاپسی‌مانه ناحیه‌سی

٣٦٦ ایباصدی و اولوبک ناحیه‌لری

٣٦٧ تیره‌بولی قضاسی

٣٧٠ اقچه اباد قضاسی

٣٧٤ اوف قضاسی

٣٧٧ سورمنه قضاسی

٣٨٠ کوره‌له قضاسی

٣٨٣ وقف‌کبیر قضاسی

٣٨٦ جانیک سنجاغی

٣٩٥ قواق ناحیه‌سی

٣٩٦ بافره قضاسی

٤٠٠ الاچام ناحیه‌سی

٤٠١ چهارشنبه قضاسی

٤٠٤ ترمه قضاسی

٤٠٧ اونیه قضاسی

٤١١ قره‌قوش ناحیه‌سی

٤١٢ فاتسه قضاسی

٤١٦ لازستان سنجاغی

٤٢٢ ماپاوری ناحیه‌سی

٤٢٣ قره‌دره و قرای سبعه ناحیه‌لریله خوپه قضاسی

٤٢٦ ارخاوی و ویچه ناحیه‌لری

٤٢٧ آتنه قضاسی

صحیفه

٤٣٠ همشین ناحیه‌سی

٤٣١ گوشخانه سنجاغی

٤٣٦ قوکاس و یاغمور دره ناحیه‌لری

٤٣٧ دورول قضاسی

٤٣٨ کورتون ناحیه‌سی

٤٣٩ شیران قضاسی

٤٤١ کلکیت قضاسی

٤٤٤ ولایت اهالیسندن حائز رتبه اولان ذوات

٤٥٦ ادخالات و اخراجات ایستاتستیق جدوللری

٤٦٩ ولایتک بر سنه‌لک واردات و مصارفنی مبین موازنه جدولی

٤٧٠ ولایتک نفوس عمومیه‌سنی مبین جدول

٤٧٤ تولدات و وفیات جدوللری

٤٧٦ مناکحات جدولیله پاسابورط آله‌رق ممالک اجنبیه‌یه گیدنلرک جدولی

٤٧٧ نفوس عمومیه موازنه جدوللری

٤٧٨ مساحهٔ سطحیه جدولی

٤٧٩ توتون حاصلاتنک مقدارینه دائر جدول

٤٨٠ ایشله‌دلمکده اولان معادن جدولی

٤٨١ تلقیحات جدولی

٤٨٢ اورمان و معادن حاصلات جدولی

٤٨٤ مکاتب عمومیه جدولی

٤٨٦ دائمی بازار محللری

٤٨٧ موقت بازار محللری

صحیفه	
٤٨٨	برسنه ظرفنده كلوب كیدن بولجیلره دائر جدول
٤٩٠	ولایت اسكله لرینه منسوب مراكب بحریه ایله بر سنه ظرفنده كلوب كیدن واپورلو و یلكن كمیلرینه دائر جدول
٤٩٣	پوسته معاملات عمومیه سنه دائر معلومات ایستاتستیقیه
٤٩٥	تلغراف معاملات عمومیه سنه دائر معلومات ایستاتستیقیه
٤٩٦	ولایت داخلنده بولنان تلغراف و پوسته مركزلری
٤٩٧	ولایات شاهانه ایله الویهٔ ملحقه و مستقله نك و انلره تابع قضالرك اسامیسیله ایالات ممتازه

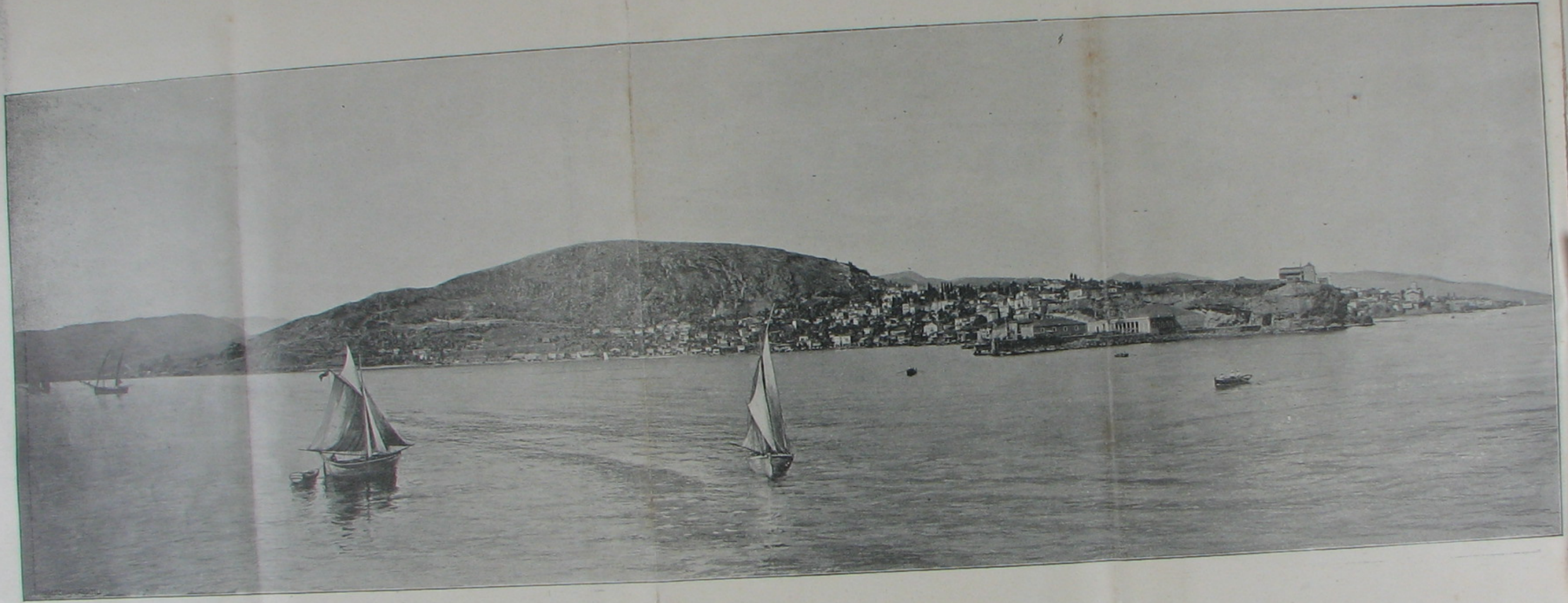

طربزون شهرينك دكزدن كورونشى

صامسون قصبه‌سی